بولتن خبرس بانك توسعه صادرات

روابط عمومي و بين الملل

۷ اسفند ۱۳۹۸

سرخط مهم‌ترین اخبار

فردا / ۸۲ منبع دیگر

اجلاسیه خبرگان رهبری به زمان دیگری موکول شد

- بنا بر تصمیم هیئت رئیسه مجلس خبرگان رهبری، هشتمین اجلاس این مجلس به زمان دیگری موکول شد.

طلا / ۹۱ منبع دیگر

ابلاغ دستورالعمل اجرایی قانون تسهیل تسویه بدهی بدهکاران بانکی

- بانک مرکزی دستورالعمل اجرایی قانون تسهیل تسویه بدهی بدهکاران شبکه بانکی را ابلاغ کرد.

تابناک / ۷۰ منبع دیگر

مجیدی: حتما باید یک نفر بمیرد تا لیگ تعطیل شود؟

- سرمربی تیم فوتبال استقلال گفت: باید از تصمیم گیرنده‌ها پرسید که آیا حتما باید یکی از ما جان خودمان را از دست بدهیم تا مسؤولین به فکر سلامتی بازیکنان و مربیان باشند؟

تابناک / ۷۴ منبع دیگر

ارزان ترین استان کشور، کدام استان است؟

- به تازگی مرکز آمار ایران گزارش مربوط به نرخ تورم دوازده ماهه منتهی به بهمن ماه سال جاری را منتشر نموده است. در این گزارش علاوه بر اینکه نرخ تورم کشور مورد محاسبه قرار گرفته است، نرخ تورم در استان های مختلف نیز در بازه زمانی مذکور گزارش شده است. این گزارش نشان می دهد که نرخ تورم دوازده ماهه منتهی به بهمن ماه سال جاری در ۲۴ استان از ۳۱ استان کشورمان به زیر ۴۰ درصد کاهش یافته است.

شعار سال / ۶۷ منبع دیگر

سبد معیشت کارگران تعیین شد

- رییس کارگروه دستمزد شورای عالی کار گفت: سبد معیشت کارگران چهار میلیون و ۹۴۰ هزار تومان تعیین شد که در مقایسه با سال گذشته یک میلیون و ۲۰۰ هزار تومان افزایش یافته است.

تابناک / ۶۴ منبع دیگر

نمایشگاه بین‌المللی کتاب تهران به تعویق افتاد

- دبیر شورای سیاست‌گذاری و سخنگوی سی و سومین نمایشگاه بین‌المللی کتاب تهران از تعویق زمان برگزاری این رویداد فرهنگی خبر داد و گفت: با مصوبه شورای سیاست‌گذاری، سی و سومین نمایشگاه کتاب تهران بعد از ماه مبارک رمضان برگزار خواهد شد.

شعار سال / ۶۲ منبع دیگر

اعلام جزییات شرایط و نحوه پذیرش حج تمتع ۹۹/ ثبت‌نام از ۹ اسفند

- سازمان حج و زیارت در اطلاعیه‌ای به شرایط و نحوه ثبت‌نام در حج تمتع سال ۹۹ اشاره کرد که در این اطلاعیه هزینه اولیه حج تمتع سال آینده نیز اعلام شده است.

اکونیوز / ۶۲ منبع دیگر

مصوبات شورای هماهنگی بانکها برای پیشگیری از کرونا

- اقتصاد ایران: شورای هماهنگی بانکها در جلسه فوق العاده امروز خود مصوب کرد که از شنبه آینده به مدت یک هفته، باجه عصر بانک های کل کشور تعطیل و ساعت کاری روزان

انصاف نیوز / ۶۰ منبع دیگر

دستور رئیسی برای رسیدگی ویژه به وضعیت زندانیان

- سخنگوی قوه قضائیه از دستور «سیدابراهیم رئیسی»، رییس قوه قضاییه برای رسیدگی ویژه به وضعیت زندانیان در جهت پیشگیری و مقابله با ویروس کرونا خبر داد. به گزارش ا

برترین‌ها / ۶۶ منبع دیگر

درخواست شمخانی از دادستان کل درباره کرونا

- دبیر شورای عالی امنیت ملی نوشت: دیروز از دادستان کل کشور خواستم که اظهارات نماینده مردم قم در مجلس را در مورد تعداد مبتلایان و فوت شدگان کرونا در قم، صحت سنجی و نتیجه را به مردم اعلام کند.

شاهکار فرهادی همچنان تحسین می‌شود

جایگاه جدایی نادر از سیمین در فهرست بهترین‌های هزاره سوم

کورولا هم مثل کرونا فراگیر است

سدان کوچک تویوتا آنقدر در دنیا محبوب است که همزمان در پنج قاره مونتاژ می‌شود. مونتاژ سالانه این خودرو به اندازه کل صنعت خودرو ایران است

سلطان گواهینامه ایران

گفت‌وگو با امید ذات علی، جوانی که با دریافت ۲۶ گواهینامه در ایران رکورددار بیشترین تعداد گواهینامه در ایران است

هفت صبح

روزگار پر رونق بهداشتی‌ها

نرخ سهام کارخانه‌های تولید مواد شوینده به شکل سرسام آوری در حال افزایش است

همه در خدمت امید

گفت‌وگوی هفت صبح با بیمار مبتلا به کرونا که تصویری از روحیه بالای پرسنل بیمارستان مسیح دانشوری منتشر کرد

روحانی: از شنبه باید به زندگی عادی برگردیم

دوئل لوازم خانگی ایرانی و خارجی

بررسی قیمت انواع یخچال فریزر موجود در بازار که به ۱۰ برند داخلی تعلق دارند

آغاز گمانه‌زنی‌ها برای افزایش حقوق سال ۹۹

گزارش هفت صبح از بررسی ریاضی مذاکرات کارگران و کارفرمایان

جنگ تمام عیار نوروزی

بررسی اکران نوروز ۱۰ سال اخیر؛ هر وقت ترکیب درست باشد، گیشه رونق گرفته

نگران شما هستیم آقای حریرچی

قدم به قدم با حرف‌ها و فعالیت‌های سخنگوی وزارت بهداشت که متاسفانه خودش هم به دام کرونا افتاده است

ستون چهارشنبه

تجربه‌ای بی‌واسطه با کرونا

با بالا رفتن قیمت میوه بر اثر کرونا

زنجبیل، سیر و لیمو ترش کالای لوکس شدند!

«آرمان ملی» از کاسبان کرونا گزارش می‌دهد

بهنوش بختیاری تحت پیگرد کرونایی

روزنامه صبح ایران

آرمان ملی

چهارشنبه ۱۲ ۰۷ ۱۳۹۸

۱۶ صفحه

armanmeli.ir

جسار

امیررضا واعظ آشتیانی در گفت‌وگو با «آرمان ملی»

رای خریدند برای ورود به مجلس؛ باطل کنید

«آرمان ملی» دلایل سفر نمایندگان سازمان بهداشت جهانی را بررسی می‌کند

هشدار بهداشت جهانی به ایران؛ چرا؟

از دید نمایندگان این سازمان ناکارآمدی مدیریتی می‌تواند تهدیدی برای امنیت جهانی در عرصه سلامت باشد

ارتش برای مقابله با کرونا به میدان آمد

رئیس جمهور گلایه‌مند از کمبود ماسک!

دستور رئیسی برای پیشگیری از کرونا در زندان‌ها

نماز جماعت، اعتکاف و محافل مذهبی حرم حضرت معصومه(س) در قم تعطیل شد

نظر مراجع تقلید درباره سفر به قم

سخن روز

به شایعات دامن نزنیم

آفتاب

دور جدید رسیدگی به پرونده گروه عظام

بدهی عباس ایروانی بالغ بر ۱۵ هزار میلیارد تومان است

● هرهامداد در سراسر کشور ●

شایعه قحطی و قرنطینه شهرهای آلوده به کرونا باعث هجوم مردم به فروشگاه‌های زنجیره‌ای شد

یک جامعه شناس:

دچار مازوخیسم اجتماعی شده‌ایم!

علی مطهری، معتقد است، اصولگرایان تازه کاری که با شعارهای تند و تیز انتخابات مجلس را بردند وقتی در مواجهیت نمایندگی و در بطن کار قرار گیرند معتدل می‌شوند. آفتاب یزد این موضوع را بررسی می کند

نو محافظه کاران در مجلس واقع بین می‌شوند؟

چهارشنبه ۷ اسفند ۱۳۹۸ | 26 February 2020 | سال ۲۱ | شماره ۵۴۸۴

ویروس دموکرات!

آمار جدید وزارت بهداشت حاکی از آن است که تاکنون ۹۵ نفر به ویروس کرونا مبتلا شده و از این تعداد ۱۵ نفر جان باختند ضمن آنکه روز گذشته اعلام شد حریرچی معاون وزیر بهداشت و محمود صادقی نماینده مجلس و چند مقام مسئول دیگر نیز مبتلا شده‌اند

رئیس جمهور: از روز شنبه همه روال‌ها در کشور عادی خواهد بود

حسنی مبارک بعد از ۹۴ سال زندگی بر فراز و نشیب درگذشت

پایان فرعون مصر

سرمقاله

بهداشت خبری!

● سید علیرضا کاویانی

آفتاب یزد بررسی کرد

فرمان جهش فعلی قیمت ارز در دستان کیست؟

مانوری عصبانیت رئیس سازمان مستاصلمان در پی سوال‌های مجری تلویزیون

فتاح حق داشت یا خیر؟

عزاداری برای رای نیاوردن نماینده مجلس!

امیر محبیان:

چالش احتمالی مجلس بعدی با دولت، مردم را از اصولگرایان رویگردان می کند

اعتماد

ETEMAD

روحانی در مراسم افتتاح منطقه یک آزادراه تهران - شمال:

ملت سختی‌ها را تحمل خواهد کرد

رییس جمهور در جلسه ستاد ملی مبارزه با کرونا:

امور از شنبه به صورت عادی دنبال خواهد شد

کوتاه درباره هوشنگ ابتهاج به بهانه سالروز تولدش

مرد هنر و ادبیات و اخلاق

باوجود اخبار تلخ و حس اضطراب از شیوع کرونا «خوش باشان» به میدان آمدند

تمهیدی برای «حال خوش»

آمار مبتلایان به ویروس چینی در میان مردم و مسوولان به طور روزانه در حال افزایش است

دموکراسی به سبک کرونا

محمود صادقی و حریرچی ابتلای خود به کرونا را تایید کردند

فرهنگ

آینه شکست‌ها و امیدها

علی دهباشی

رییس جمهور اسبق مصر درگذشت

وداع مبارک

سرمقاله

حال جامعه را خوب کنیم

مسعود غفاری

نگاه روز

وجه سیاسی کرونا در ایران

عباس عبدی

جهان

نیمه روشن مبارک

حجت‌الله جودکی

حقوق

از رنجی که می‌بریم

صلح‌بیگ‌بیات

سیاست

عواقب رسانه میلی

قاسم‌میرزایی‌سنگو

اقتصاد

عزم پنج ساله ایرانی

علی آزاد

نگاه

زمان کاهش تحریم‌ها

رضا زندی

+ در اتیش، بخوانید

کلاهبرداری‌های جدید کارتی

خانه‌نشینی اجباری باعث شده تلویزیون برای آخر هفته، تدارک ویژه‌ای ببیند

دورهمی علیه کرونا

جام جم

روزنامه فرهنگی، اجتماعی صبح ایران

چهارشنبه ۷ اسفند ۱۳۹۸ | ۲ رجب ۱۴۴۱ | ۸ صفحه | سال بیستم - شماره ۵۴۰۰ | استان تهران و البرز ۵۰۰ تومان - دیگر استان‌ها ۶۰۰ تومان | Wednesday - 2020 Feb 26

گزارش امیدوارکننده روحانی از کرونا

رئیس‌جمهور: به سمت کنترل کرونا حرکت می‌کنیم | تعداد مراجعه مبتلایان به مراکز درمانی کمتر و تعداد بهبودیافتگان بیشتر شده است | مردم نگران نباشند

ویژه کرونا

مردم قم از وضعیت شیوع ویروس کرونا، ۲۰۰ می‌گویند

خودمان هوای خودمان را داریم

آیا کرونا، خطری جدی برای بازماندگان است؟

گذر از کابوس ویروس با بار شیشه

حاضران در قلب قرنطینه، از امید و بازگشت به زندگی می‌گویند

کرونا، حریف ما نیست

واکنش چهره‌های مشهور در فضای مجازی به ویروس چینی

خوب، بد، جلف، کرونا

تلویزیون دولتی مصر دیروز خبر مرگ دیکتاتور سابق مصر را اعلام کرد

مرگ مبارک!

حسنی مبارک، دیکتاتور سابق مصر در سن ۹۱ سالگی درگذشت. تلویزیون دولتی مصر دیروز این خبر را به صورت رسمی اعلام کرد. زندگی و حیات سیاسی دیکتاتور سابق قاهره، آکنده و آغشته به جنایات و سرکوب‌گری‌هایی بوده که نتیجه آن تا به همین امروز در سرزمین اهرام تلاله قابل مشاهده است. حسنی مبارک پس از تیرور انور سادات در اکتبر سال ۱۹۸۱ میلادی به ریاست جمهوری مصر رسید. او به مدت ۳۰ سال بدون هیچ رقیبی در این صندلی باقی ماند و هرگونه اعتراضی از سوی اسلام‌گرایان و طرفداران جمهوریت و دموکراسی، در مصر را به بدترین نحو ممکن سرکوب می‌کرد.

ادامه در صفحه ۸

نزاع‌های سیاسی چه مشکلاتی می‌تواند برای مجلس یازدهم داشته باشد؟

خط قرمز مجلس آینده

از میان ۲۷۹ منتخبی که در دوره اول انتخابات مجلس یازدهم، ورودشان به بهارستان قطعی شده است، ۲۲۱ نماینده اصولگرا، ۲۰ نماینده اصلاح‌طلب و ۳۸ نماینده با گرایش سیاسی مستقل هستند. این آمار بدون نیاز به هیچ حساب و کتابی نشان می‌دهد اصولگرایان، پیروز این دور از انتخابات بوده‌اند و نمایندگان این جریان سیاسی، فراکسیون اکثریت مجلس آینده را تشکیل خواهند داد. این اتفاق در حالی رخ می‌دهد که بسیاری از تحلیلگران، یکی از نواقص مجلس دهم را نبود یک فراکسیون قدرتمند می‌دانستند.

آزادراه تهران- شمال به زبان ریاضی

به دریا نزدیک می‌شوید

بعد از مدت‌ها، بالاخره قطعه اول آزادراه تهران - شمال، افتتاح شد

عکس: هادی زرین‌نیا

گفت‌وگو با برادرزاده زنده‌یاد ابوالحسن صبا

هیچ‌کس به «صبا» نرسید

رشد بورس ایران پس از سقوط بازار سهام آمریکا

■ قالیباف در جلسه صحت ۲ برابر نظامی مردم تا عید کالاها را کرنیم

■ رئیس کل گمرک: پوشاک بازاری ترخیص نمی‌شود

■ کشف ۹ میلیون مشمک احتکار شده توسط پلیس، تعزیرات و اطلاعات سپاه

■ شرکت ملی گاز: با وجود کاهش دما افت فشار گاز نخواهیم داشت

■ عضو کمیسیون تلفیق مجلس: عدم شفافیت یکی از دلایل مهم رد لایحه بودجه بود

[صفحات ۲ و ۳]

کیهان

درگیری خونین در هند پس از سفر ترامپ

۷ کشته و ۱۵۰ زخمی برجای گذاشت

■ مقام صهیونیست: به ازای شلیک هر راکت باید ۵۰ فلسطینی را کشت!

■ گروه‌ها: رژیم صهیونیستی و کسوه جنوبی را به جان هم انداخت

■ سمبر جمعه، جلاد مسلمانان سرطان گرفت

■ بنا مخالفت برخی جریان‌های سیاسی کار جمعیت علاوی ۹ برای تشکیل کابینه عراق سخت شد

■ حسنی مبارک، فرعون مصر درگذشت

[صفحه آخر]

چهارشنبه ۷ اسفند ۱۳۹۸ □ ۲ رجب ۱۴۴۱ □ ۲۶ فوریه ۲۰۲۰ | ۲ صفحه (نیازمندی‌ها در صفحه ۶) | سال هفتاد و هشتم □ شماره ۲۲۴۱۵ □ تکشماره ۲۰۰۰ ریال

ایثار به قیمت جان

کادر درمانی کشور در خط مقدم مبارزه با «کرونا»

■ در میان هیاهوی شیوع ویروس کرونا و نگرانی مردم، مشاهده تلاش خستگی‌ناپذیر کادر پزشکی و درمانی کشور برای مداوای مبتلایان به این بیماری و رسیدگی به افراد مشکوک، جلوه‌های زیبایی از ایثار را به نمایش گذاشته است. کرونا فعالیت برخی از مشاغل و مدارس و... را تعطیل یا محدود کرده اما همین شرایط شیفت‌های کاری کادر بهداشت و درمان را افزایش داده و برخی از آنها روزهاست که حتی بازگشت به منزل را پیدا نکرده‌اند. انتشار برخی تصاویر از بخش‌های قرنطینه و تلاش کادر پزشکی و پرستاری مستقر در این بخش‌های روحیه بالای این عزیزان زحمت‌کش حکایت دارد.

[صفحه ۳]

تأکید سرلیست‌های منتخب تهران بر «وحدت» و «کار»

■ آیت‌الله خلیلی: به ملت ایران شما مردم عزیز با اعتماد بالا سنگرهای روی خویش ما گذاشتید از خدای متعال درخواست می‌کنم که به ما توفیق دهد تا شرمنده ملت ایران، شرمنده خون شهدا، شرمنده یادگاری‌ها، بنایی‌ها، رانندگان، حجره‌ها، کاغذی‌ها و حاج قاسیم‌ها نباشیم.

■ همه با هم از امروز عهد ببندیم جز خدامی ملت به موضوع دیگری فکر نکنیم: خدامی همه مردم، چه حاضران، چه رفتا و چه آنهایی که به هر دلیلی پای صندوق رأی نیامدند. این درسی است که از مکتب حاج قاسم می‌گیریم.

■ حجت‌الاسلام اکبرنژادی: منتخبان مجلس یازدهم باید کمتر شعار دهند و بیشتر کار کنند. منتخبان در دو سه ماه آینده باید فکر کنند زمانی که وارد مجلس شدند می‌خواهند چه کاری انجام دهند.

■ تروریسم مهیوب و بیانیه گام دوم انقلاب، رفع مشکلات معیشتی مردم و مقابله با آسیب‌های اجتماعی و معضلات فرهنگی باید از اولویت‌های مجلس یازدهم باشد.

[صفحه ۲]

کد ویژه

بهبود معیشت طبقات پایین باید اولویت مجلس جدید باشد

[صفحه ۲]

یادداشت روز

تلخ و شیرین کرونا و یک جمله با آقای حریرچی!

[صفحه ۲]

گزارش خبری تحلیلی کیهان

خطر «کرونازدگی» در کمین مدیریت و اقتصاد کشور

■ در شرایطی که مبارزه با بیماری کرونا و تلاش برای کنترل آن امری ضروری است اما نباید به این بهانه اقتصاد و مدیریت کشور را تعطیل کرد.

■ هرچند اعلام تعطیلی مدارس و دانشگاه‌ها موضوعی تخصصی است اما آنچه اهمیت دارد، اینکه چنین رویه‌ای نباید به اقتصاد کشور هم نیروی پیدا کند و موجب تعطیلی کار خانه‌ها و رکود مضاعف اقتصادی شود.

■ یکی از سرمایه‌گذاری‌های دشمن برای آسیب بیشتر به اقتصاد ایران، مسدود کردن راه مبادله با همسایگان است.

■ در شرایط فعلی، دشمنان ملت ایران می‌کوشند با بزرگنمایی بیماری کرونا در ایران، قطع ارتباطات تجاری، اقتصادی و همکاری ایران با همسایگانش را عملی سازند.

■ نمونه بارز این ادعا را می‌توان در رفتار بی‌بی‌سی دید. آنجایی که صفحه اینستاگرام این بایگاه خبری طی ۴۸ ساعت گذشته از ۳۶ خبری که درباره کرونا و ویروس منتشر کرده، ۲۷ مورد آن مربوط به ایران بوده است!

■ مسعود خوانساری، رئیس اتاق بازرگانی تهران طی نامه‌ای به معاون اول رئیس‌جمهور نوشت: قطع صادرات خسارت جدی به اقتصاد ملی آن هم در ماه پایانی سال وارد می‌کند.

■ در حال حاضر باید روند تجارت ایران با کشورهای همسایه ادامه پیدا کند و خدای نکرده به دست خودمان خودتحریمی ایجاد نکنیم.

■ منظور از این حرف این نیست که نباید اقدامات بهداشتی لازم را انجام داد، بلکه باید توجه داشت که نسبت به این بیماری و راهکارهای مقابله با آن، باید برخورد معقولی کرد و تعطیلی چاره کار نیست.

[صفحه ۲]

با حضور رئیس‌جمهور

فاز یک آزادراه تهران- شمال افتتاح شد

[صفحه ۳]

نکته

■ از ما به ما نزدیک‌تر

روحانی در جلسه ستاد ملی مبارزه با کرونا:

■ کار و فعالیت در کشور از روز شنبه باید روال عادی خود را داشته باشد

■ بررسی راهکارهای اصلاح لایحه بودجه ۹۹ در جلسه غیرعلنی مجلس

عضو حزب کارگزاران:

■ بخشی از اصلاح‌طلبان مردم را از حضور در انتخابات ناامید کردند

نگاهی به دیروزنامه‌های زنجیره‌ای

■ عقده‌گشایی علیه گزارش کیهان و فهرست پیروز انتخابات

روزنامه شرق

تصمیم جلسه ستاد ملی مبارزه با بیماری کرونا

از شنبه همه چیز روال عادی خواهد داشت

گروه سیاست: سایه همچنان بر سر کشور سایه انداخته است. با وجود این، رئیس‌جمهور عصر روز گذشته در جلسه ستاد ملی مبارزه با بیماری کرونا اعلام کرد از شنبه همه چیز در کشور به صورت روال عادی آن خواهد بود؛ مگر موارد خاص...

صفحه ۲

لاریجانی از بررسی مجدد بودجه خبر داد

مجلس چرخید

گروه سیاست: غیرعلنی‌های مجلس دهم تمامی ندارد. یک روز بعد از جلسه غیرعلنی با وزیر بهداشت و رد کلیات بودجه، جلسه مجلس باز هم پشت درهای بسته آغاز شد. نمایندها یک ساعت‌ونیم درباره لایحه بودجه ۹۹ بحث کرده بودند...

صفحه ۳

چهارشنبه ۷ اسفند ۱۳۹۸ - ۲ رجب ۱۴۴۱ - ۲۶ فوریه ۲۰۲۰

سال هفدهم - شماره ۴۶۵۷ - ۱۶ صفحه - ۲۰۰۰ تومان

رد سند مالی برای جلوگیری از تکرار اشتباهات گذشته

مناقشه ۲ قوه با شفافیت بودجه

نماینده مجلس: آیا قرار است دولت به حوزه انرژی فشار آورد و به صورت غیرشفاف از طریق صادرات فراورده‌ها تأمین مالی کند؟

صفحه ۲

در نشست کرونایی شورای عالی امنیت ملی چه گذشت؟

ماندن در موقعیت قم

درگذشت مسئول دفتر آیت‌الله خامنه‌ای به دلیل ابتلا به ویروس کرونا

صفحه ۲

سرخط اخبار کرونا

روایت خط مقدم جنگ با کرونا

گفت‌وگوی «شرق» با اعضای تیم درمانی ۲ بیمارستان درگیر با کرونا در تهران

صفحه ۱۲

یکه‌تازی «ویروس دموکرات»

صفحه ۱۳

ایران سیل اتهام کرونا

صفحه ۱۵

برای پیشگیری از کرونا آیا زندانیان به مرخصی خواهند رفت؟

صفحه ۳

کشف ۳/۵ میلیون ماسک در تهران

صفحه ۴

کرونا؛ هیولای جدید ورزش ایران

صفحه‌های ۱۲ و ۱۳

تیترها

اصولگرایان چگونه پیروزی خود را تفسیر می‌کنند

روایت فتح از زبان خودشان

صفحه ۲

جدال بر سر افزایش یک میلیون تومانی دستمزد

صفحه ۲

نامه احمد توکلی به منتخبان مجلس یازدهم

تذکرهای نماینده اسبق به اصولگرایان

صفحه ۳

آغاز سال جدید با اکران ۷ فیلم سینمایی

صفحه ۱۰

رئیس‌جمهور سابق مصر در ۹۱ سالگی درگذشت

پایان مبارک

صفحه ۷

قلب تاج یا قبل تاج؟

رضا جلالی: افکار عمومی می‌پرسند که چرا اجازه ندادیم مهدی تاج تا انتها در فوتبال ریاست کند

صفحه ۱۴

روزنامه صبح ایران

ابتکار

رئیس‌جمهوری:

بزرگراه تهران-شمال را در دوران تحریم ساختیم

صفحه ۹

سخنگوی وزارت خارجه:

جلسه کمیسیون مشترک برجام ارتباطی به مکانیسم ماشه ندارد

صفحه ۱۰

پیشخوان

پرونده دوازدهمین دوره جشنواره هنرهای تجسمی فجر همچنان باز خواهد ماند

افت و خیزهای یک جشنواره ناتمام

صفحه ۶

«ابتکار» از وضعیت واکرس نشینان در مخاصره آب گزارش می‌دهند

خواب مسئولان به وقت سیل

صفحه ۶

آمارهای رسمی از ۹۵ تشخیص قطعی و ۱۵ فوتی در بازه یک هفته از اعلام ورود رسمی کرونا به ایران خبر می‌دهند

کرونا؛ از بهشت و بهارستان تا پاستور!

صفحه ۶

«ابتکار» از چالش‌های احتمالی مجلس آینده با حسن روحانی گزارش می‌دهد

بهارستان علیه پاستور!

گروه سیاسی - در این دوره از انتخابات مجلس شورای اسلامی قبل از آنکه حتی برگزار شود گمانه‌ها در رابطه با عدم حضور اصلاح‌طلبان و غیبت محسوس این جریان سیاسی در مجلس آینده زده می‌شد. یعنی از همان ابتدای انتخابات و قبل از برگزاری آن بسیاری از کارشناسان و نخبگان فکری بارها گفته بودند که مجلس آینده کامل در اختیار اصولگرایان خواهد بود. امری که حالا کامل به حقیقت پیوست و حالا باید منتظر مجلس کاملا یکدست اصولگرایی باشیم. در این میان آنچه بیش از هر چیزی جلب توجه می‌کند چالش‌های میان دولت حسن روحانی و مجلس اصولگرای یازدهم خواهد بود به گونه‌ای که حتی خود حسن روحانی پیش از این نیز بر چالشی بودن مجلس و دولت در آینده صحه گذاشته و اعلام کرده بود که قانون اساسی میان آنها حکم خواهد کرد.

شرح در صفحه ۶

رقم سبد معیشت کارگران ۲ میلیون و ۹۴۰ هزار تومان تعیین شد

دست کارگران زیر سنگ گرانی

صفحه ۱۰

جسد مبارک رئیس جمهوری مخلوع مصر در نشست نظامیان درگذشت

پایان مبارک ۹ سال پس از انقلاب

صفحه ۷

سرمقاله

زوبین صفاری

امید از پشت ماسک‌ها

در طول تاریخ بیماری‌های مسری فراوانی مانند طاعون یا وبا حتی در تغییر مسیر تاریخ نیز نقش داشتند از این منظر هرچند بیماری کرونا به خطرناکی حتی بیماری‌های معاصری چون آنفوانزای خوکی و ابولا نیست. اما گستره و قدرت نفوذ کرونا سبب شد تا هراس عمومی در سراسر جهان به خصوص در کشورهایی که با این ویروس در ارتباط‌اند حاکم‌شود. اما این هراس و اضطرابی که پزشکان نیز معتقدند سیستم دفاعی بدن را ضعیف می‌کند، در ایران تفاوت‌هایی با بیشتر کشورها دارد. هراس جمعی ایرانی‌ها ناشی از احساس ناامنی از اقدامات مقابله‌ای است که از سوی مسئولان‌شان در حوادث بسیاری دیده‌اند. سیل، زلزله، مراسم عزاداری و اساسا هر حادثه و بلایی، آنها را با یک مدیریت بحران منطقی و کارآمد روبه‌رو نکرده است. این احساس بی‌پناهی در برابر مشکلات، هراس و اضطراب مردم ایران را بیش از حد طبیعی کرده است. که به طبع آن اثر این بیماری را نیز فزون خواهد کرد. اما این نوشتار قصد ندارد تا در شرایط فعلی به نقد رفتار مسئولان و طرح پرسش های متعددی که بارها در رسانه ها مطرح شده، بپردازد. چرا که اساسا در هر حادثه‌ای اصحاب رسانه چون کوبیدن آب در هاون درخصوص چرا‌ها، بایدها و نبایدها گفته‌اند و هنوز ستاد بحران کرونا چند روز بعد از آمدن کرونا تشکیل می‌شود. بنابراین سخن گفتن با مسئولانی که شاید خود را مرکز فهم هستی می‌دانند چندان اثری نداشته باشد.

ادامه در صفحه ۷

اطلاعات

پرداخت وام خرید ۱/۲ میلیون تومانی به بازنشستگان کشوری

* وام خرید با کارمزد ۲ درصد و بازپرداخت ۳ ماهه است
* بازنشستگان کشوری می‌توانند با این وام از فروشگاه‌های رفاه در سراسر کشور کالا خریداری کنند

صفحه ۲

۷ کشته و ۱۵۰ زخمی در اعتراضات علیه سفر ترامپ به هند

* شهرهای کلکته و حیدرآباد هند شاهد تظاهراتی علیه سفر ترامپ به هند بود
* معترضان هندی در کلکته، آدمک ترامپ را به آتش کشیدند
* سناتورهای آمریکایی خواستار تحریم روسیه به خاطر مداخله در انتخابات ۲۰۲۰ شدند

صفحه ۱۶

چهارشنبه ۷ اسفند ۱۳۹۸ - ۲ رجب ۱۴۴۱ - ۲۶ فوریه ۲۰۲۰ - سال نود و چهارم - شماره ۲۷۵۱۰ - ۱۶ صفحه به همراه ۸ صفحه ضمیمه - تک شماره ۲۰۰۰ تومان

در جلسه ستاد ملی مبارزه با کرونا

رئیس جمهوری: کشور به زودی به شرایط عادی باز می‌گردد

* حرکت برای کنترل کرونا امیدوارکننده است
* مردم به بخش بهداشت اعتماد کامل داشته باشند
* تعداد افرادی که به بیماری کرونا مبتلا شده و سلامتی خود را بازیافته و از بیمارستان مرخص شده‌اند افزایش پیدا کرده است
* نگاه و توطئه دشمنان ما این است که با هراس افکنی زیاد در جامعه، کشور را به تعطیلی بکشانند
* اعتماد مردم برای مسئولان اصل است
* باید واقعیت‌ها به مردم گفته شود، که مثلاً چند مبتلا یا فوتی یا مرخص شده داشته‌ایم
* علی ربیعی سخنگوی دولت: اعتماد مهم‌ترین دارویی ضد کرونا است
* دریادار حبیب‌الله سیاری: ارتش آماده همکاری با وزارت بهداشت برای مقابله با کرونا است
* سازمان جهانی بهداشت: باید مراقب بزرگنمایی آمار مرگ و میر کرونا باشیم
* کیانوش جهانپور سخنگوی وزارت بهداشت: شنبه روز گذشته ۹۵ نفر به کرونا مبتلا شده‌اند و ۱۵ نفر فوت کرده‌اند
* دکتر حریرچی معاون وزارت بهداشت: نسبت مرگ و میر کرونا در کشورمان ۱/۳ درصد است
* در آمریکا امسال ۱۶ هزار نفر بر اثر ابتلا به آنفلوآنزا فوت کرده‌اند و این آمار در ایران ۱۰۸ نفر بود
* شمخانی دبیر شورای عالی امنیت ملی: خواستار صحت‌سنجی اظهارات نماینده قم از سوی دادستان کل شد
* دکتر ظریف: خواهان همکاری بیشتر منطقه برای تشکیل مرکز مشترک کنترل و پیشگیری بیماری‌ها هستیم

صفحه ۲

افتتاح آزاد راه تهران ـ شمال توسط رئیس جمهوری

صفحه ۲

تعیین حداقل هزینه سبد معیشت کارگران

* کمیته تعیین دستمزد کارگران حداقل هزینه معیشت خانوار کارگری را ۴ میلیون و ۹۲۰ هزار تومان در ماه اعلام کرد
* نماینده کارگران در شورای عالی کار: اگر تفاوت سبد معیشت خانوار کارگری در سال آینده و امسال مورد موافقت قرار گیرد، به رقم قدرت خرید کارگران برای فروردین ۹۸ خواهیم رسید
* نماینده کارفرمایان: دولت با سیاست‌گذاری می‌تواند بسیاری از مشکلات معیشتی کارگران را حل کند

صفحه ۲

آغاز اسکان اضطراری ساکنان مناطق در معرض سیل لرستان

* سخنگوی سازمان مدیریت بحران: ۸ مکان برای اسکان اضطراری شهروندان آماده و برای پیشگیری از شیوع کرونا ضدعفونی شده است

صفحه ۱۴

کمیسیون تلفیق مأمور اصلاح فوری لایحه بودجه ۹۹ شد

* رئیس مجلس: لایحه بودجه ۹۹ به کمیسیون تلفیق باز خواهد گشت، اصلاح می‌شود و لایحه اصلاح شده در صحن علنی بررسی خواهد شد
* سخنگوی کمیسیون تلفیق بودجه: نمی‌توانیم کشور را فقط با اوراق و افزایش مالیات اداره کنیم

صفحه ۲

ابلاغ پیام همدردی رهبر معظم انقلاب به زلزله‌زدگان خوی

* حجت‌الاسلام والمسلمین سیدمهدی قریشی، نماینده ولی فقیه در آذربایجان غربی در سفر به بخش قطور خوی، پیام همدردی رهبر معظم انقلاب با زلزله‌زدگان را به آنان ابلاغ کرد

صفحه ۱۴

سردار سلیمانی سفیر آسمانی زمین

صفحه ۱۱

جایگاه ایران در شاخص رقابت صنعتی

صفحه ۲

اهمیت زبان‌های باستانی

صفحه ۴

خشونت از کتاب می‌گریزد

صفحه ۵

بسیج امکانات نیروهای مسلح برای مقابله با کرونا

توزیع بی‌وقفه کالاها در بازار همزمان با شیوع کرونا

از کرونا نمی‌ترسیم

کرونا را جدی می‌گیریم اما از آن نمی‌ترسیم و نباید ترسید! همچنان که انتشار تصویری از یک دانشجوی ارشد روزنامه‌نگاری مبتلا به کرونا اما شادمان در بیمارستان مسیح دانشوری با جمعی پرستار دستک زنان، بازتاب مثبت و پذیرفته شده‌ای در شبکه‌های اجتماعی داشت. دیروز حتی دکتر حریرچی، معاون وزیر بهداشت که این روزها در خط مقدم اطلاع‌رسانی کرونا بود، مبتلا شد. این یعنی قضیه جدی است اما اگر هر کس بهداشت فردی را در بهترین استانداردها رعایت کند، این ویروس لعنتی دمش را روی کولش می‌گذارد و می‌رود [صفحات ۱، ۲، ۳، ۱۳ و ۱۴ را بخوانید]

جوان

روزنامه سیاسی، اجتماعی و فرهنگی صبح ایران
چهارشنبه ۷ اسفند ۱۳۹۸ - ۲ رجب ۱۴۴۱
سال بیست‌ودوم - شماره ۵۸۷۷ - ۱۶ صفحه
قیمت: ۱۰۰۰ تومان

ظرفیت ۲/۵ میلیون بشکه‌ای ساخت پالایشگاه در ایران

پتروپالایشگاه‌ها که طی یک دهه اخیر تبدیل به یک فرصت سرمایه‌گذاری در جهان شده‌اند، پس از اعمال تحریم‌ها علیه ایران، در دستور کار دولت قرار گرفت [صفحه ۶]

ویژه‌های جوان

* ماهی گیری سیاسی صادقی از کرونا
* عطرنافر دلیل کاهش مشارکت را تفسیر اصلاح‌طلبان دانست

صفحه ۲

یادداشت‌های امروز

۲ نقش سیاست‌ها و عملکردهای لیبرالی در کاهش مشارکت سیاسی / رویال سنگرود
۱۵ ویروس تحریم آمریکا در کنار «کرونا» / رضا حجت
۱۲ جاروجوب‌های قانونی که سطربندی‌ها نیاز دارند / مصطفی رشادفرامرزی

موشک‌های مقاومت تل آویو را پشت خاکریز آتش‌بس برد

گروه‌های مقاومت فزه در واکنش به جنایات رژیم صهیونیستی، دهها موشک به سمت اراضی اشغالی شلیک کردند. اقدامی که باعث شد صهیونیست‌ها تن به آتش‌بس بدهند [صفحه ۱۵]

رئیس جمهور در مراسم افتتاح منطقه یک آزاد راه تهران - شمال:

مردم ایران به دشمن التماس نمی‌کنند و تسلیم نمی‌شوند

صفحه ۲

تبانی مدیر دولتی با متهم ۱۶ هزار میلیاردی

یک مدیر کل سازمان استاندارد با دریافت ۵۰ میلیون تومان رشوه، گواهی جعلی برای باند عظام صادر کرده بود تا قطعات معیوب خودرو وارد کشور کند [صفحه ۳]

جسار

خراسان

روزنامه صبح ایران

چهارشنبه | ۷ | اسفند | ۱۳۹۸

۳۲ صفحه

در جلسه ستاد ملی مبارزه با کرونا مطرح شد

روحانی: کار در کشور از روز شنبه باید روال عادی خود را داشته باشد

صفحه ۲

وضعیت کرونا در جهان

۳ درصد قربانی، ۳۴ درصد بهبود یافته

صفحه ۵

حسنی مبارک رئیس جمهور مخلوع مصر در سن ۹۴ سالگی درگذشت

قاب مرگ دیکتاتورها کامل شد

صفحه ۳

گوگل فارسی دهخدا و شوک کرونایی حریرچی و صادقی

صفحه ۲

توصیه های بسالتخابانی به منتخبان مجلس یازدهم

۲

افتتاح رسمی قطعه اول آزادراه تهران - شمال

۱۴

گزارش میدانی خراسان از قلب بازار گوشی همراه در تهران

تب بازار گوشی همراه پس از تلاطمات ارزی

۱۴

پیکاسوهای زاهدانی

گفت‌وگو با ۴ دختر زاهدانی که با چند سطل رنگ به دیوارهای شهر جان تازه‌ای بخشیده‌اند...

زندگی سلام

بهنوش بختیاری تحت پیگرد قانونی

تبلیغ کاسبکارانه درباره کرونا کار دست این سلبریتی داد

نشست وین؛ سنگ محک برجامی «پورل»

۱۶

جولان کاسبان کرونا در بازار میوه و تره بار

لیموترش و زنجبیل سر به فلک کشید؛ مسئولان همچنان غافل!

خراسان رضوی

۶ باور رایج اما نادرست درباره استرس

استرس همیشه هم بد نیست...!

زندگی سلام

یادداشت روز

مهدی حسن‌زاده

بودجه ۹۹ را به دست مجلس بعدی بسپارید

صفحه ۲

بررسی بیانات مقام معظم رهبری در خصوص توطئه‌های رسانه‌ای دشمن:

خلع سلاح در بزنگاه

صفحه ۲

قرارگرفتن ایران در لیست سیاه FATF به چه معناست؟

روسیاهی لیست سیاه

صفحه ۳

بررسی احوالات اقتصاد کشور در سال آینده

امید به تغییرات اقتصادی با مجلس نو

صفحه ۲

تحلیل خبرهای غیرواقعی درباره ماکووید ۱۹

شایعات کرونایی!

صفحه ۱۰

مدیرکل مرکز سرگرمی های سازنده کانون پرورش فکری کودکان و نوجوانان عنوان کرد:

دست و پای شکسته صنعت اسباب بازی

صفحه آخر

روزنامه سیاسی، فرهنگی، اقتصادی و اجتماعی صبح ایران

رسالت

چهارشنبه ۷ اسفند ۱۳۹۸

۲ رجب ۱۴۴۱ - ۲۶ فوریه ۲۰۲۰

سال سی و پنجم - شماره ۹۷۱۸

۱۲ صفحه - ۱۰۰۰ تومان

ویروس جدید به دولت و مجلس هم رسید!

مراقب باشید نه مثل مسئولان

پرونده ویژه

گزارشی از رفتارهای نادرست شهروندان در مواجهه با ویروس کرونا:

کاسبان کرونا!

صفحه ۱۰

سرمقاله

ویروسی که با همه گرم می گیرد

امسوه بیرهادی

هم‌زمان با شیوع کرونا در ایران، اخباری از ابتلای برخی مسئولان دولتی به این بیماری منتشر شد؛ آن هم مسئولانی که در خط مقدم مبارزه با این ویروس مرموز قرار دارند و ظرف روزهای گذشته مدام در مورد رعایت نکات بهداشتی هشدارهای لازم را به مردم داده‌اند!

بی‌تردید کرونا میان دولت و مردم، مسئول و غیرمسئول، تمایزی قائل نمی‌شود و در این مورد مشخص دیواری میان مردم و مسئولان کشیده نشده. اما آنکه حائز اهمیت این است که وقتی مدیران نظام سلامت و دست‌اندرکاران حوزه بهداشت و درمان، رعایت بهداشت فردی و اجتماعی را بهترین راه جلوگیری از شیوع کرونا ویروس دانسته و تأکید کرده‌اند، مردم باید با حساسیت، این موضوع را در دستور کار داشته باشند چگونه خود به این توصیه‌ها عمل نکرده و در مقابل کرونا، سر تسلیم فرود آورده‌اند؟ وقتی متولیان نظام بهداشت و درمان که بیشتر و بهتر از سایرین بر رعایت الزامات بهداشتی واقف‌اند، یکی پس از دیگری، در مقابله با این ویروس، کم می‌آورند، دیگر از سایر افراد جامعه چه انتظاری می‌توان داشت؟

این موضوع، فارغ از آنچه مطرح شد، هراس مضاعفی را به جان جامعه انداخته؛ اینکه برخی دولتی‌ها و متولیان وزارت بهداشت که طی روزهای اخیر از قاب رسانه ملی هشدارهای لازم را به منظور پیشگیری از ابتلا به ویروس کرونا مطرح نمودند، چگونه خودشان این موارد را رعایت نکرده‌اند. جای تعجب دارد! آیا عالمی عمل بوده‌اند؟ یا شاید هنوز باور نکرده‌اند که این ویروس، جدی است و فراریست فقط گریبان مردم عادی را بگیرد، بلکه به سراغ مسئولان هم خواهد رفت. کما آنکه رفته است.

آخرین مورد مشاهده این ویروس نزد مسئولان دولتی، اخرج حریرچی، معاون کل وزارت بهداشت است که روز گذشته در ویدئویی مبتلا شدنش به کرونا را تأیید کرد. او همزمان، دبیر ستاد ویژه مدیریت پیشگیری از کرونای با ویروس کرونا است!

صرف اینکه ما و چند رسانه دیگر، تیتر بزنیم، کرونا را تنگست می‌دهیم، به مردم امید نمی‌دهد. مردم وقایع این چنینی را که می‌بینند، نگران می‌شوند و حق هم دارند که نگران باشند؛ زمزمه قدیمی همالین طور مواقع، ضرب‌المثل‌های زیر است:

کل اگر طبیب بودی سر خود دوا نمودی

با هر چه بگذرد نمکش می‌زنند وای به روزی که بگذرد نمک

بنابراین مسئولانی که کار و توصیه همیشگی‌شان مراقبت و اهمیت پیشگیری است باید بسیار بیشتر از عموم مردم به توصیه‌ها عمل کنند تا کسی بین حرف و عمل آن‌ها فاصله نبیند و توصیه‌های آنان به دل ننشیند. اما نکته دیگری که شاید تنها جنبه مثبت ماجرا باشد این است که حالا مسئولان امر، با تمام وجود، خطر را حس می‌کنند و صرفا نمادگرا نیستند.

آتش بگیر تا که بدانی چه می‌کشم احساس سوختن به نماندنی نمی‌شود

در پایان، امیدوارم تدابیر کلونی و آنی، این سوغات نفس‌گیر چینی‌ها را که با همه گرم می‌گیرد، در زمستان دفن کند و بهاری دل‌انگیز داشته باشیم.

روزنامه صبح ایران
شهروند
SHAHRVANDDAILY.IR
چهارشنبه | ۷ اسفند ۱۳۹۸ | ۲ رجب ۱۴۴۰ | 26 Feb 2020 | سال هفتم | شماره ۱۶۹۱ | ۶ صفحه | ۱۰۰ تومان

آخرین خبرها از کرونا در ایران

- در روزهای آینده کیت‌های تشخیصی بیشتری در اختیار ایران قرار می‌گیرد
- ۲۱ بهبود یافته کرونا در قم ترخیص شده‌اند
- نتیجه تست کرونای دبیرستاد ملی مبارزه با کرونا مثبت شد
- افراد عادی نیازی به استفاده از ماسک ندارند

[شهروند] با مثبت شدن نتیجه آزمایش کرونای معاون وزیر بهداشت که به تازگی حکم دبیری ستاد ویژه مدیریت پیشگیری از آلودگی با کرونا را گرفته بود، نگرانی از شیوع ویروس وارد فاز جدیدی شد. از هشت روز پیش تاکنون در فهرست ۹۵ مبتلای کرونا اسامی مرتضی رحمان‌زاده، شهردار منطقه ۱۳، معاون شهردار منطقه ۱۵، محمدرضا قدیر، رئیس دانشگاه علوم پزشکی قم، احمد امیرآبادی فراهانی، نماینده مردم قم در مجلس شورای اسلامی، ایرج حریرچی، معاون کل وزیر بهداشت و اخیراً هم محمود صادقی، عضو کمیسیون آموزش مجلس شورای اسلامی دیده می‌شود. به این فهرست باید نام تعدادی از پزشکان و پرستاران را هم اضافه کرد.

خبر ابتلای ایرج حریرچی به کرونا را خودش در پیامی ویدیویی از محل قرنطینه‌اش اعلام کرد. او در این ویدیو اعلام کرد که از دوشنبه شب تب داشته. تست‌های اولیه را داده و آخر شب نتیجه آزمایش مثبت شده است: «حال عمومی‌ام بد نیست. مقداری کوفتگی و تب دارم و در حالی که لبخند می‌زد، بازویش را به نشانه قدرت نشان داد و اعلام کرد که ما کرونا را شکست می‌دهیم. جهانپور، رئیس روابط عمومی وزارت بهداشت هم در تأیید صحبت‌های حریرچی توضیح داد که او از صبح روز دوشنبه پیش از حضور در جلسه سخنگو و حولت نشانه‌های مشابه آنفلوآنزا داشت.

ادامه در صفحه ۱۵

صفحه ۲

رئیس جمهوری:

از کرونا هم عبور می‌کنیم

صفحه ۱۱ و ۱۴

بارش مداوم باران رودخانه‌های غربی و جنوب‌غربی کشور را طغیانی کرد

آماده باش برای زاگرس نشینان

- بررسی روند امدادرسانی در استان‌های در معرض سیل در گفت‌وگو با رئیس سازمان امدادونجات

عکس: ملکی / مهران

یادداشت

در غیاب رسانه مستقل و کارآمد

چقدر احتمال دارد که با یک مقدار غذا و یک قمقمه آب بتوان از بیابانی بی‌آب و علف که چندصد کیلومتر عرض دارد، عبور کرد؟ پاسخ اگر صفر نباشد، نزدیک به آن است. ولی احتمال اینکه یک جامعه امروزی بتواند بدون داشتن رسانه واقعی از مجموعه مشکلات سربلند بیرون آید از این فرض هم کم‌تر و صفر است. رسانه آزاد، مدیریت پاسخگو می‌طلبد و مدیریت پاسخگو نیازمند آن است که کارآمد و توانا باشد. وضعیت کنونی جامعه ایران از حیث رسانه شبیه آن فردی است که با یک قمقمه آب می‌خواهد از بیابانی چندصد کیلومتری پیاده عبور کند. مطابق آنچه گفته شد، وضع ما از این مثال نیز بدتر است؛ جامعه‌ای که هر روز با یک بحران و نیاز تازه مواجه می‌شود و برای فائق آمدن بر این مشکلات و تأمین نیازها، وجود یک رسانه کارآمد و مستقل ضروری است ولی در عین حال هر روز که می‌گذرد شاهد نوعی عقب‌گرد در کارکرد این رسانه رسمی هستیم؛ چه در جریان حوادث آبان ماه که به کلی اعتبارش زائل شد، چه در ماجرای هواپیمای اوکراینی، چه در موضوع انتخابات و اکنون نیز در ماجرای کرونا. تلاقی دو موضوع اخیر یعنی کرونا و انتخابات موجب شد فقدان رسانه مستقل و کارآمد بیش از هر زمانی برجسته شود. نمایش تصاویری آرشیوی یا تکراری به جای واقعیت یا گزارش‌های خلاف واقع یا نمایش‌های غیر واقعی دیگر، همه و همه آثار خود را در بی‌اعتمادی کامل مخاطبان بازتاب داد و اکنون که نوبت به کرونا رسیده است، نیازمند اعتمادی هستیم که پیش از این نابود شده است. تیر خلاص زدن به این جایگاه در مصاحبه بازپرس بنیاد مستضعفان خود را به رخ کشید که مصاحبه‌شونده چگونگی گفت‌وگو را دیکته کرد و حاضر به پاسخگویی نشد و این را همه مردم به روشنی دیدند که دستگاه رادیو و تلویزیون ایران به دلیل انحصاری و بی‌گانه بودن با مفهوم و کارکرد رسانه تبدیل به یک بلندگوی تبلیغاتی و دستگاه توجیه شده است. نیاز به اعتماد رسانه‌ای جزو ملزومات زندگی امروزی است. شهروندان نمی‌توانند هر لحظه به این کانال و آن شبکه و گروه سرک بکشند و ده‌ها اطلاعات راست و دروغ را مطالعه و از میان آنها گزینش کنند تا حقیقت را کشف کنند. مردم قادر به این کار نیستند و حتی اگر کسانی هم قادر باشند فرصت این کار را ندارند. فقط یک رسانه معتبر است که بار سنگین دستیابی به حقیقت و تمایز میان راست و دروغ را از دوش مردم برمی‌دارد؛ رسانه‌ای که مورد اعتماد باشد و ضرور این حق اولیه در دسترس مردم ایران نیست. اگر مردم قادر به تمایز میان خبر و شایعه یا راست و دروغ نباشند، بحران ارتباطی رخ خواهد داد.

خبر

احتمال سیلابی شدن رودخانه‌های استان مرکزی

با آغاز دور تازه بارش‌ها در کشور، احتمال بروز سیلاب در برخی استان‌ها افزایش یافته است. مدیرعامل شرکت سهامی آب منطقه‌ای مرکزی گفت سیلابی شدن رودخانه‌های استان مرکزی متأثر از ورود سامانه بارشی قوی به استان، قطعی است. عزت‌اله آبروی دیروز به ایسنا گفت: از آنجا که شدت بارش‌ها به حدی نبوده که بتواند منجر به سیلابی شدن رودخانه‌های استان مرکزی شود، تاکنون هیچ گزارشی در این خصوص دریافت نشده است. او با اشاره به افزایش دبی رودخانه‌های استان مرکزی و همچنین افزایش شدت بارندگی‌ها در ساعات آینده، گفت: براساس پیش بینی‌های بعمل آمده رودخانه‌های استان سیلابی خواهند شد و از مردم درخواست می‌شود از اتراق در کنار رودخانه‌ها یا نزدیک شدن به رودخانه‌ها و حریم آنها خودداری کنند. این مقام مسئول در شرکت آب منطقه‌ای مرکزی در ادامه به رصد دقیق و لحظه‌ای سدها، مسیل‌ها و رودخانه‌های استان اشاره کرد و افزود مقرر شده است که دهیاران نیز نسبت به رصد دقیق سدها و بندهای روستایی اقدام کنند و چنانچه خطری تهدید کرد بلافاصله به بخشداری یا فرمانداری اطلاع دهند تا اقدامات لازم صورت گیرد. به گفته او از ابتدای سال آبی (مهرماه سال ۱۳۹۸) بطور متوسط تاکنون نزدیک به ۹۵ میلیمتر باران در نقاط مختلف استان باریده است که نسبت به سال گذشته در همین مدت ۳۴ درصد کاهش و نسبت به درازمدت دو درصد رشد نشان می‌دهد. آبروی تصریح کرد: بالغ بر ۴۰ کیلومتر از رودخانه‌های استان در سال جاری به جهت پیشگیری از بروز خسارت سیلاب لایروبی شده اند و بسیاری از نقاط حادثه خیز و سیل خیز اصلاح و رفع خطر شده است و امیدواریم با تمهیدات لازم شاهد کاهش حداقلی خسارات احتمالی ناشی از سیل باشیم.

صفحه ۱۰

آخرین فعالیت‌ها و خدمات جمعیت هلال احمر به زلزله‌زدگان شمال غرب کشور

اسکان نزدیک به ٤ هزار خانوار آسیب‌دیده

صفحه ۷

سرنوشت گودهای باقی‌مانده در تهران چه خواهد بود

قصه کوچ یک محله

صفحه ۱۶

کرونا: سیل و زلزله! بیایید مسابقه ببینیم زور کی بیشتره!

روزنامه صبح ایران
وطن امروز
VATANEMROOZ.IR
VATAN-E-EMROOZ | VOL. 12 | NO 2876 | WED FEB 26, 2020 | ISSN 2008-2886

برخی روستاهای بلدخنر در بی بارش شدید باران تخلیه شدند

سیل باز هم به لرستان آماده‌باش داد

بیشتر از دوگاه دموکراتها در فیسبوک پستی به زبان فارسی منتشر کرد

برنی سندرز: ترامپ را شکست می‌دهم

پیکر بدون سر شهید اصغر پاشاپور همرزم حاج قاسم سلیمانی و فرمانده جبهه شمال سوریه دیروز در حرم حضرت علی‌بن موسی‌الرضا(ع) طواف داده و برای تشییع به تهران منتقل شد

در روزهایی که یک بیماری مسری امنیت روانی جامعه را به خطر انداخته است قدر شهدای مدافع حرم را که امنیت جان مردم را تأمین کرده‌اند بیشتر بدانیم

آقای اصغر سربلند شد

صفحه ۲

تیتر امروز

عزم ملی برای مقابله با ویروس کووید-۱۹ ضروری است

وضعیت زرد کرونا

- آمار مبتلایان به کرونا در ایران دیروز با افزایش ۳۴ نفری به ۹۵ نفر و تعداد قربانیان از ۱۴ به ۱۵ تن رسید
- آمار جهانی مبتلایان و قربانیان ویروس کرونا نشان می‌دهد ایران در رتبه پنجم و پایین‌تر از چین، کره‌جنوبی، ایتالیا و ژاپن قرار دارد
- همچنان ضعف در آموزش عمومی و فرهنگ‌سازی برای مدیریت بحران مشهود است
- غلامرضا جلالی، رئیس سازمان بدافند غیرعامل کشور: در هفته‌های آتی شاهد کاهش تعداد مبتلایان و نزولی شدن منحنی ابتلا خواهیم بود

صفحه ۲

خبر

روحانی در اولین جلسه ستاد ملی مبارزه با کرونا

روز شنبه همه روال‌ها عادی می‌شود

گروه اجتماعی: حسن روحانی دیروز خبری امیدوارکننده را اعلام کرد و گفت: حرکت به سمت کنترل ویروس کرونا است و از شنبه همه چیز به روال عادی باز خواهد گشت.

رئیس‌جمهور عصر دیروز سخنانی در اولین جلسه ستاد ملی مبارزه با کرونا ضمن قدردانی از تلاش کارکنان بیمارستان‌ها و کادر درمانی که در مبارزه با کرونا فعال هستند، گفت: به وزیر بهداشت تاکید کردیم خود پرسنل بیمارستانی هر گونه نیازی برای حفاظت خود دارند آن نیاز در اولویت باشد و این کار سریعا انجام بگیرد. وی افزود: گزارشی که وزیر بهداشت در آغاز جلسه دادگزارش امیدوارکننده‌ای بود. چرا که حرکت به سمت کنترل این ویروس است. مراجعه‌کنندگان به مراکز درمانی در بسیاری از شهرها که در روزهای گذشته زیاد بوده، بشدت کاهش پیدا کرده است. قراری که از بیمارستان مرخص می‌شوند و تست آنها مثبت بوده و دوره درمان خود را گذرانده‌اند، هم قرارش باقته است که این ۲ خبر برای جامعه ما بسیار امیدوارکننده است. مردم نباید نگران باشند. ضمن اینکه باید همکاری کامل کنند. همان‌طور که تا امروز همکاری کامل کردند. وی در ادامه افزود: صداوسیما مرجع اصلی اخبار ماست و همه توصیه‌هایی که از طریق وزارت بهداشت، درمان و آموزش پزشکی و توسط صداوسیما اعلام می‌شود برای مردم باید اهمیت داشته باشد و همه به آن توجه کنند و برای اجرای آن تلاش کنند.

روحانی بیان داشت: همه باید به تمام مراقبت‌های بهداشتی که توصیه می‌شود عمل کنند. مدارس، دبیرستان‌ها، دانشگاه‌ها و کارگاه‌ها همه باید دقت کنند و مراقبت‌های پزشکی و بهداشتی را انجام بدهند. همه باید کار و فعالیت کنیم. این یکی از نقشه‌ها و توطئه‌های دشمنان ماست که با هراس‌افکنی زیاد در جامعه کشور رایه تعطیلی بکشانند. اگر تخت بیمارستانی مورد نیاز باشد نیروهای مسلح ما هم در این باره آماده هستند. اگر در یک جایی بیمارستان صحرایی فوری مورد نیاز باشد نیز این نیروها کاملا آماده هستند. بنابراین نیروهای مسلح به طور کامل در کنار این ستاد ملی و در کنار وزارتخانه هستند برای اینکه مشکلی برای مردمان مردم پیش نیاید.

مسؤولان وزارت صنعت، معدن و تجارت در این جلسه اطمینان دادند که همه تولیدکنندگان موظف شدند کنند. شوینده و مایک متعهدانه شبانه‌روز فعالیت می‌کنند و همه ۴ شیفت یا ۳ شیفت ۲۴ ساعته کار می‌کنند. رئیس‌جمهوری خواستار پرهیز مردم از حضور در اجتماعات غیرضروری شد و گفت: مردم هم جوانب نیست از اجتماع پرهیز کنند و ...

ادامه در صفحه ۴

یادداشت

مطالبات مردم از منتخبان چیست؟

محمدکاظم انبارلویی

یک انتخابات باشکوه و پرشور را جمعه ۲ اسفندماه پشت سر گذاشتیم تا مردم مطالبات پر زمینه مانده خود را از منتخبان جدید پیگیری کنند.

یک- انتخابات یک روش معین برای رسیدن به نتایج تامین است و طی ۴۰ سال گذشته انتخاباتی که در جمهوری اسلامی ایران با سلامت کامل برگزار شده نشان داده است هیچ کدام از قبل نمی‌توان پیش‌بینی کرد چه جریان یا چه گروهی برنده انتخابات خواهد بود. در انتخابات ۴ سال پیش مجلس، اصلاح‌طلبان توانستند رأی خوبی در تهران و شهرستان‌ها به خود اختصاص دهند. دولت و مجلس شعارها و وعده‌هایی را به مردم دادند که با هیچ‌کدام یا بخش عظیمی از آنها تحقق پیدا نکرد. لذا در انتخابات جدید مردم مطالبات خود را در رویکرد اعتماد به جریان دیگر دنبال کرده و طبق برآوردها بیش از ۷۰ درصد مردم به نیروهای انقلابی رأی دادند به طوری که قبال خوبی در تهران و شهرستان‌ها است به تفرقه‌های نیروهای انقلابی به چشم خورد.

دو- مردم مطالباتی دارند و جریان اصولگرا در برنامه‌های خود پاسخ مثبت به این مطالبات دادند. طبق اصولگرایان اختصاص پیدا کند مجلس مرکز مهم‌ترین اقدامات تصمیم‌ساز و تصمیم‌گیری‌ها در سطح ملی است. مردم به نمایندگان رأی می‌دهند تا دیدگاه‌های آنها را در تصمیم‌گیری‌ها نمایندگی کنند. نمایندگان در زمینه اقتصاد، فرهنگ، سیاست داخلی و سیاست خارجی طرح‌ها و لوایحی را به تصویب می‌رسانند که خروجی آن بستگی به درجه استقلال نمایندگان و نظرهای علمی و فنی آنها در این تصمیم‌سازی‌ها دارد که بر اساس آن می‌توانند پاسخ درخور به مطالبات مردم بدهند.

سه- مطالبات ملموس مردم فروز معیشتی و اقتصادی است. مردم می‌خواهند زندگی شرافتمندانه داشته باشند و مجلس از طریق ریل‌گذاری درست کارکردهای اقتصادی دولت در بودجه سالانه می‌تواند نقش تعیین‌کننده‌ای داشته باشد. نمایندگان از طریق بررسی و دقت در ردیف‌های بودجه و اختصاص بودجه به مهم‌ترین مسائل و نیازهای کشور نقش تعیین‌کننده داشته و می‌توانند دولت را به حرکت درست درآورند.

چهار- در حوزه سیاست خارجی و مقابله با تجاوزات و زیاده‌خواهی‌های آمریکا، مجلس می‌تواند یک سد فولادی در برابر صدایی غرب و زیاده‌خواهی آنها باشد. تنظیم سیاست داخلی بر اساس اتحاد ملی و انسجام اسلامی می‌تواند ملت را در برابر تهاجمات مقاوم کرده تا در برابر هجوم فرهنگی و سیاسی دشمن ایستادگی کنند. اینها بستگی به مهارت‌های نمایندگان در صیانت از انقلاب بوده، حمایت از سرمایه اجتماعی دارد که رأی این سرمایه‌های اجتماعی پشتوانه حضور آنها در مجلس شده است. مردم منتظرند مجلس یازدهم گام‌های برنامه‌ریزی مجلس قبل را مرمت برنامه‌ریزی و هدف‌های انقلاب اسلامی، ارزش‌های اسلامی و آرمان‌های شهدا را محقق کند.

پنج- مردم در انتخابات خود در سیمای جمهوری اسلامی به کرات عنوان کردند در انتخابات مجلس به دنبال کسانی هستیم که راه شهید همت‌قاسم سلیمانی را در خانه ملت دنبال کنند. رأی مردم در تهران و شهرستان‌ها هم بخوبی نشان می‌دهد در جستجوی چنین رجال سیاسی و مذهبی‌ای هستند. در تهران آقای دکتر قالیباف با بیش از ۷۲ درصد آرا توانست اعتماد مردم را به خود جلب کند. وی هم زندگی‌ای مشابه سردار سلیمانی داشت. در ۲۲ سالگی فرمانده لشکر بود، در ۸ سال دفاع مقدس نقش موثری در جبهه ایفا کرد. در مأموریت‌های مختلف به عنوان یک رجل سیاسی و مذهبی و عنصر کارآمد در حوزه‌های مختلف ظاهر شده است. مردم تهران ۱۲ سال کارآمدی وی را در شهرداری تهران از نزدیک تجربه کرده‌اند. این رأی به دکتر قالیباف قابل توجه است. این رأی نشان نشان می‌دهد مردم به دنبال چه چهره‌هایی هستند تا کرسی‌های مجلس را به آنها بسپارند. کسانی که هم امتحان پس داده باشند و هم در طول تاریخ ۴۰ ساله انقلاب اسلامی یک کارنامه شفاف و روشن در دفاع از انقلاب و نظام و اقناعت از رهبری داشته باشند. منتخبان مردم باید به این اعتماد مردم توجه کنند و کاری کنند که شایسته این اعتماد باشند. جریان نیرومند انقلاب که رأی ناب در این انتخابات را از آن خود کردند، برنامه‌هایی ارائه داده که مورد قبول مردم واقع شده است. پس مردم انتظار دارند این برنامه‌ها در مجلس آینده عملیاتی شود. باید در عمل دید رفتارگنان به مجلس چگونه این برنامه‌ها را عملی کرده و به وعده‌های خود جامه عمل می‌پوشانند.

نگاه

شفافیت و ضدیت با فساد؛ اولویت مجلس قوی

دکتر محمدحسن قدیری ابیانه*

پیروزی بزرگ نیروهای انقلاب و شکست کسانی که مسؤول اوضاع ۶ سال گذشته هستند را به ملت ایران و همه کسانی که به مجلس شورای اسلامی راه یافتند تبریک می‌گویم.

مجلس یکی از مراکز مهم ضدفساد است و اهمیت آن در این است که فساد در درون خودش رخنه نکند چرا که در غیر این صورت خاصیت ضدفساد خود را از دست خواهد داد. بنابراین زمینه مهم‌ترین کار مجلس که مبارزه با فساد خواهد بود سالم ماندن خود مجلس و برخورد با هرگونه فساد در درون مجلس است.

شفافیت یکی دیگر از عوامل مهم مبارزه از فساد در همه زمینه‌هاست. خوب است برای نمایندگان شفاف باشد. مجلس باید این حق را برای مردم قائل باشد که بدانند نمایندگان‌شان چه رأیی داده‌اند.

باید میزان حقوق درآمد دارایی‌ها و در مجموع میزان برداشت‌ها از بیت‌المال توسط نمایندگان و همه کسانی که از بیت‌المال حقوق می‌گیرند شفاف باشد. اگر این شفافیت وجود داشته‌باشد حقوق چند صد میلیونی برای برخی در نظر بگیرند شفاف بودن نه فقط برای قوه مقننه بلکه برای همه مدیران، مسؤولان و مردم باید اعمال شود. چرا که مردم صاحب بیت‌المال هستند و حق دارند بدانند این شفافیت در بسیاری از کشورها اعمال شده و البته برخی انتقادات را برای نیروهای اداریتی و نظامی قائل شدند.

شفافیت بودجه هم باید در دستور کار مجلس آینده قرار گیرد. گفته می‌شود بیش از هزار هزار میلیارد تومان از بودجه غیرشفاف است که عمده آن مربوط به بازرگانی است. این عدم شفافیت به ضرر کشور است. این معنی ندارد که فقط یکسوم بودجه عمومی کشور شفاف باشد. هزار هزار میلیارد تومان یعنی اگر برای هر شغل ۱۰۰ میلیون تومان بلاعوض اختصاص پیدا کنند می‌توان امکان ایجاد ۱۰ میلیون شغل را فراهم کرد. پس این عدم شفافیت می‌تواند فاجعه‌ای جبران‌ناپذیر به دنبال داشته باشد. بودجه مطلق آمار، جمعیت تروئمند در کشور ۲۰ تا ۳۰ درصد بیشتر از جمعیت فقیرتر کشور از این بودجه پنهان سهم می‌برد.

مسأله انتقال در کشور، برنامه‌های عمرانی و طرح‌های نیمه‌تمام نیز باید از اولویت‌های دیگر مجلس باشد. اتکا به نیروهای داخلی و تحقق اقتصاد مقاومتی بویژه در شرایط تحریم و اهمیت فوق‌العاده‌ای بر خورد از پست و مقام فساد تلقی شود. متاسفانه در بسیاری از لفاظ نوطاتی که از یک نماینده می‌رود این است که چنین کارها و سفارشاتی را انجام دهد. دولت باید کوچک شود. ساعت مفید کار در ادارات در روز ۲۲ دقیقه است. باید این مسأله با وضع قوانین درست مورد توجه قرار گیرد. مجلس بررسی کند وزرا برای گرفتن رای اعتماد با تلفن استیضاح چه هزینه‌هایی را از بیت‌المال منقبل شدند. بسیاری گفتار چه صحبت‌هایی هستند و از چه رانت‌هایی استفاده کردند که تحقیق و تفحص مجلس در این زمینه کمک بسیاری در امر شفاف‌سازی خواهد کرد.

مجلسی‌ها باید بدانند که تمام هم و غم خود را باید صرف وظایف نمایندگی کنند تا آنچه بر عهده مجلس است بخوبی انجام شود تا در دوره بعدی انتخابات مردم بیش از گذشته به آنها اقبال داشته باشند.

*کارشناس اقتصاد و امور استراتژیک سفیر بیشین ایران در ایتالیا، مکزیک و استرالیا

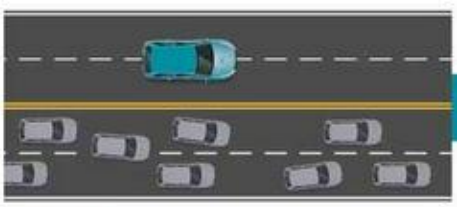

رسپینا
بزرگ‌ترین ارائه‌دهنده پهنای باند اختصاصی به سازمان‌ها در ایران
رسپینا
شرکت دانش‌بنیان رسپینا
@respinaofficial
www.respina.net
تلفن: ۷۰۰۰۰-۹۱۰-۰۲۱

ابرار

شماره ۸۸۵۵ - ۱۶ صفحه - ۵۰۰ تومان
چهارشنبه ۷ اسفند ۱۳۹۸ - ۲ رجب ۱۴۴۱ - ۲۶ فوریه ۲۰۲۰

نایب رییس کمیسیون بهداشت و درمان مجلس:
مدارس و دانشگاه ها تا اطلاع ثانوی تعطیل شوند
صفحه ۲

حسنی مبارک درگذشت
همین صفحه

روحانی در جلسه ستاد ملی مدیریت بیماری کرونا:

همه چیز به روال عادی بر می گردد

همین صفحه

آخرین آمارهای کروناویروس در کشور ۹۵ مبتلا و ۱۵ فوتی
همین صفحه

دادگاه عربستان مدعی جاسوسی ۸ شهروند سعودی برای ایران شد
صفحه ۲

طی اطلاعیه‌ای اعلام شد:
اجلاسیه خبرگان رهبری به دلیل «کرونا» لغو شد
همین صفحه

محمد علاوی از طرحی برای به شکست کشاندن تایید دولتش پرده برداشت
صفحه ۸

واشنگتن بار دیگر ایران را مسئول اقدامات احتمالی حشدالشعبی علیه منافع آمریکا در عراق دانست
صفحه ۲

روحانی در افتتاح آزاد راه تهران-شمال:
نباید برای روز سختی مردم جیب دوخت!
صفحه ۲

تصمیم آمریکا و کره‌جنوبی برای تعلیق تمرین‌های نظامی مشترک به دلیل «کروناویروس»
صفحه ۸

حاشیه‌نگاری بر متن فیلم‌های اکران نوروزی
صفحه ۶

جریمه ۱۲۰ هزار دلاری فدراسیون فوتبال:
AFC: چرا به پرسپولیس و استقلال و تراکتور مجوز حرفه‌ای دادید؟
صفحه ۷

«دنیای اقتصاد» به شما «قدرت بیش‌بینی» می‌دهد

دنیای اقتصاد

روزنامه صبح ایران

چهارشنبه ۷ اسفندماه ۱۳۹۸ ■ ۲۴ صفحه
۲ رجب ۱۴۴۱ ■ ۲۶ فوریه ۲۰۲۰
سال هجدهم ■ شماره ۴۸۳۷
۴۰۰۰ تومان در استان‌های تهران و البرز
۶۰۰۰ تومان در سایر استان‌ها

«دنیای اقتصاد» بررسی کرد

مناطق فرود وام‌های بانکی

دنیای اقتصاد: گزارش بانک مرکزی، محل فرود تسهیلات بانکی در سه فصل نخست سال جاری را مشخص کرد. بر اساس آمارهای این گزارش، تسهیلات پرداختی بانک‌های کشور تا پایان فصل پاییز بیش از ۶۲۸/۳ هزار میلیارد تومان بوده که نسبت به ۹ ماه نخست سال گذشته با رشد ۲۸/۹ درصدی همراه بوده است. مطابق گزارش بانک مرکزی، کل تسهیلات اعطایی به حدود ۷ میلیون و ۲۸۸ هزار نفر داده شده که اگر رقم به شکل سرانه محاسبه شود میانگین رقم تسهیلات داده شده حدود ۸۵/۹ میلیون تومان بوده است. گزارش‌ها حاکی از آن است که آمار فوق به نقطه در آغاز سال جاری ۲۸/۸ درصد بوده است. در نتیجه رشد واقعی تسهیلات پرداختی ارزشه اسمی دهنده‌ای نبوده. در ۹ ماه نخست سال جاری معادل یک درصد بوده است. جزئیات این گزارش حاکی از آن است که بخش خدمات با رقم ۲۵۱/۱ هزار میلیارد تومان بیش از ۴۲ درصد از کل تسهیلات کشور را به خود اختصاص داده است. در مقابل سهم بخش مسکن و ساختمان از کل تسهیلات بانکی ۱۷/۴ درصد بوده که کمترین سهم را داشته است. علاوه بر این، براساس گزارش منتشر شده در ۹ ماه نخست سال جاری ۵۴/۴ درصد از کل تسهیلات به هدف سرمایه در گردش داده شده و در مقابل کمترین سهم را هدف تعمیر با سهم ۲/۷ درصدی به خود اختصاص داده است.
صفحه ۴

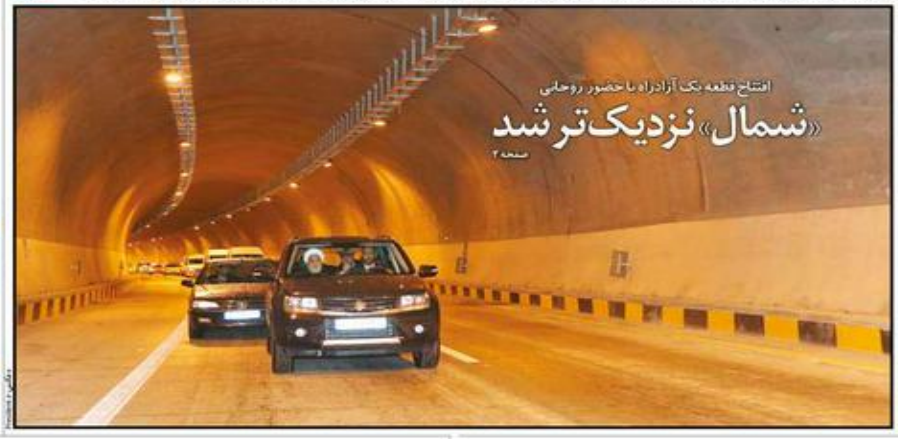

برگشت سند مالی ۹۹ به پلتفرم منتفی شد
تکرار بررسی بودجه در تلفیق

دنیای اقتصاد: کلیات لایحه بودجه سال ۹۹ برای اصلاح به کمیسیون تلفیق بازگشت. مجلسی‌ها بر خلاف تصمیم روز نهم بهمن دیروز در نشست غیرعلنی این لایحه را برای اصلاح به جای بازگرداندن به دولت، به کمیسیون تلفیق فرستادند. در این نشست، آنچه دولتی‌ها «هزینه فانوسی» نیمین بازگشت لایحه به دولت و همچنین عوارض مو گول نشستن بررسی بودجه به سال آینده هشدار می‌دادند، نمایندگان را به اصلاح بودجه در تلفیق قانع کرد.
صفحه ۸

برگشت قیمت ارز و سکه

دنیای اقتصاد: روز سه‌شنبه سکه تمام از مرز ۴میلیون تومانی عقب‌نشینی کرد و دلار پس از چهش به سوی مرز ۱۶ هزار تومانی، رفتارزول در پیش گرفت. فعالان بازار بلو نگفتند کاهش بهای سکه تحت تاثیر ناگهانی جهانی در شکست مرز هزار و ۷۰۰ دلاری بود. در مورد دلار هم اتفاقات در این بود رشد نرخ حواله درهم در ابتدای روز موجب شد که خریدها در بازار ارز ناخالی بیشتر شود ولی بازگشت قیمت درهم از مرز ۴ هزار و ۳۰۰ تومانی دلیل کاهش قیمت دلار شد.
صفحه ۱۴

فهرست در دنیای اقتصاد

۴ دیکتاتور مصر درگذشت؛ پایان میارکت در ۹۱ سالگی
۱۲ ابلاغ آیوانس بانک مرکزی برای بدهکاران بانکی
۶ جو سبز بورس؛ بیتروی شاخص در کانال ۱میلیون
۷ سرمایه‌گذاری ساختمانی در ۲۲ منطقه پایتخت؛ زمین
۱۵ آمار فروش سیمان‌ها در جهان کاهش یافت
۲۴ هزینه‌های پنهان تاکسی‌آبادی سیستم‌های یکنواخ

اخبار شرکت‌ها

۱۷ عرضه اقلام تنظیم بازار شب عید تا پایان اسفند
۱۷ کارت اعتباری ۵۰ میلیونی برای خرید
۱۷ خودروی جدید ایران خودرو در راه است

سرمقاله

درس‌های کرونا برای آینده

امیر سلیمی

رویداد

مبتلایان سرشناس کرونا

گزارش

رایزنی برای مهار تب خرید

خبرنامه تجارت فارغ‌التحصیلان دانشگاه اقتصاد دنیا

دو تهدید بزرگ صادرات
حسین سلاح‌پوری
روبیق در پیش است؟
دکتر کاوه بهرامی
تبعات محدودیت‌های ارزی
صمد رازانی

فرارسیدن سالروز شهادت حضرت امام علی النقی الهادی «ع» را تسلیت می‌گوییم
چهارشنبه ۷ اسفند ۱۳۹۸/ ۲ رجب ۱۴۴۱/ ۲۶ فوریه ۲۰۲۰/ سال پنجم/ شماره ۱۱۵۲/ ۱۶ صفحه/ قیمت ۲۰۰۰ تومان
P.11152
نخستین روزنامه خودرویی جهان
دنیای خودرو
DONYAYEKHODRO.COM

برنده تندیس هفدهمین جشنواره تولید ملی - افتخار ملی
بهمن ماه ۹۸
PARS LENT
لنت ترمز را فقط با نام پارس میشناسیم

گروه خودرویی همچنان روی نوار صعود

«ایران‌خودرو» و «سایپا» دوباره سهام‌داران را امیدوار کردند

کارشناسان به سرمایه‌گذاران توصیه می‌کنند برای سال آینده بازار سرمایه را از دست ندهند؛ چرا که در چشم‌انداز یکساله بورس سهام انتظار افت شدیدی وجود ندارد. هرچند ممکن است برخلاف انتظار... صفحه ۵

بازگشت رکود به بازار خودرو

آیا «کرونا» ترمز افزایش قیمت خودرو را خواهد کشید؟

صفحه ۲

- تخفیف‌های بالا برای خودروهای پرآپشن
- خودروسازان فرانسوی بیشتر درگیر کرونا شدند
- معرفی بهترین برندهای خودرویی جهان در سال ۲۰۲۰
- کاهش تقاضا برای سفر خارجی؛ باعث افزایش تقاضا برای خودرو
- رعایت استانداردهای کاهش آلایندگی با مدیریت سبدی دی‌اکسید کربن

دبیر انجمن سازندگان قطعات در گفت‌وگو با «دنیای خودرو» مطرح کرد

قیمت‌گذاری مواد اولیه داخلی با نرخ جهانی؛ ضربه مهلک به نهضت داخلی‌سازی

صفحات ۳ و ۴

تاثیر منفی ویروس نازموارد چینی بر صنعت و بازار جهانی لاستیک

کرونا تایرسازان چینی و وابستگان را خانه‌نشین کرد!

کارگران این کارخانه‌ها همچون سایر مردم مناطق حساس چین به جای اماکن... صفحه ۱۲

نهرانی‌ها ناچار به استفاده از وسایل نقلیه عمومی هستند

امیدواری شورای شهر به عدم افزایش تردد با لغو طرح ترافیک!

صفحه ۱۵

عکس: رویترز

استارت
Start

محمدعلی دباغی‌زاده
مدیر عامل ایران خودرو

افشای وابستگی جهانی به صنعت خودرو چین!

وقتی خبر رسید کمپانی جنرال موتورز آمریکا هم مانند سایر خودروسازان بزرگ جهان از جمله... صفحه ۲

تیترهای امروز
Titles

علل کاهش سطح روغن موتور خودرو

هیچ خودرویی علاقه به خوردن روغن ندارد!

صفحه ۹

جایزه ملی تعالی و پیشرفت به «نفت پارس» رسید

صفحه ۸

تست و بررسی تنها رنو کلیو RS کشور در کیش

صفحه ۱۱

ارائه خدمت به مشتریان ایران خودرو به صورت بی‌وقفه ادامه دارد

کاهش ۳۰ درصدی مراجعات و شکایات مشتریان «ایران‌خودرو»

صفحه ۲

آسان وی فروشگاه اینترنتی قطعات یدکی خودرو
www.asanway.com asanway.shop 021-61965

اولین روزنامه سهامداری ایران (خبرنگاران و کارکنان)
صمت
صنعت معدن تجارت
چهارشنبه
۷ اسفند ۱۳۹۸
۲ رجب ۱۴۴۱
۲۶ فوریه ۲۰۲۰
سال سی‌ویکم دوره جدید شماره ۴۷۷۰ • پیاپی ۲۷۹۵ • ۱۶ صفحه • قیمت: ۲۰۰۰ تومان
www.smtnews.ir - http://Telegram.me/smtnews

آزادراه تهران-شمال را در دوران تحریم ساختیم

منطقه یک آزادراه تهران-شمال به طول ۲۲ کیلومتر و ارزش مالی ۱۰ هزار میلیارد تومان، در آیینی به‌طور رسمی و با دستور رئیس‌جمهوری مورد بهره‌برداری قرار گرفت. به‌گزارش پایگاه اطلاع‌رسانی دولت، حسن روحانی صبح سه‌شنبه در آیین بهره‌برداری از منطقه یک آزادراه تهران-شمال با تبریک ماه پربرکت رجب اظهار کرد: آزادراه تهران-شمال را در دوران تحریم ساختیم و افتخار می‌کنیم که تحریم نتوانست بر اراده مهندسان، کارگران و مدیران ما برای تکمیل این پروژه مهم تاثیر بگذارد.

توقف معاملات در بازار خودرو

دست‌نگه دارید؛ بازار پر ریسک است

از زمانی که زمزمه‌های تحریم به گوش رسید تا هنگامی که صنعت خودرو به‌طور رسمی در فهرست تحریم قرار گرفت، به‌نوعی تلاطم بازار خودرو رقم خورد. این وضعیت در ۲ سال گذشته با نظر از فروش‌هایی ادامه داشته است. شاید اگر مردم به مدیران تصمیم‌گیر در این حوزه اعتماد بیشتری داشتند همراه با دلال‌ها و سودا گران وارد این بازار نشده و به التهاب موجود دامن نمی‌زدند، موضوع بازار خودرو پیچیده‌تر از این است. دلال‌هاست که نتوان راهکاری قطعی برای آن اعلام کرد. اما به گفته خودروسازان بزرگ، تولید روزانه کشور به بیش از ۲ هزار خودرو رسیده؛ پس کمبود عرضه نمی‌تواند مشکل این بازار باشد. به نظر می‌رسد علت اصلی این التهاب به همان تاثیر روانی مسائل و نبود اعتماد ملی برگردد که مردم در زمینه امنیت مالی آینده خود نگران هستند؛ بنابراین برای ادامه حیات مالی خود نسخه شخصی می‌پیچند. در این بین فعالان این بازار بر توقف معاملات در بازار خودرو تاکید می‌کنند و می‌گویند بازار پر ریسک است و باید برای خرید دست نگه داشت.

حوادث پشت در خانه بمانند

ایرانی‌ها هنوز با بیمه بیگانه‌اند

سرمقاله

توجه به فرصت‌های تجاری ایران با همسایگان

یادداشت‌های امروز

خودروهای ارزان‌قیمت و تعادل بازار

در معاونت معدنی!

مبادا به نزول سرمایه‌های اجتماعی برسیم

جای خالی نگاه مهندسی در مدیریت کشور

گزارش روز

سنگ آهن ایران در بازار جهانی ارزان نیست

نوبت اول
آگهی مناقصه عمومی یک‌مرحله‌ای با ارزیابی کیفی به روش ساده شماره ۹۸/۲۰
(احداث ایستگاه فیبر نوری لوشان گیلان)
شرکت ارتباطات زیرساخت

خبر ورزشی
روزنامه بین‌المللی
SPORT NEWS
www.khabarvarzeshi.com
اصفهان
رشت
تبریز
فکری: خوشحالم به زادگاهم برگشتم دوست دارم مرقاوی هم بیاید
کمیته انضباطی حکم سنگین داد اما شجاعی محروم نمی‌شود
کرونا دامن سپیدرود را گرفت بازی‌های عار را لغو کنید
ذوب آهن به خاطر ناراحتی اسماعیلی‌فر سرمربی‌اش را احضار کرد!
اسکوچیچ: فوتبال ایران مثل فراکتش هرج و مرج دارد
نیکبخت: هرج و مرج نبود که شما سرمربی تیم ملی نمی‌شدی
زود نرفتیم، ۳۰ دقیقه هم اضافه در ورزشگاه ماندیم
تماس انصاری فرد با پیاروند: می‌دانم موقت هستی اما جلوی این کارها بایست
جزئیات باورنکردنی از ماجرای پرسپولیس و مرد خوشگذران ایرلندی
استوکس ۱۰۰ هزار دلار از پرسپولیس گرفت و فلنگ را بست
متهم به سرقت
پرواز پرسپولیس به امارات کنسل شد، استقلال هم مشکل سفر دارد
AFC فدراسیون را به دلیل پنهان‌کاری ۱۲۰ هزار دلار جریمه کرد
ردپای یک دلال در خبر انتقال ۳ بازیکن استقلال
مجیدی: مگر ما ضدکرونا هستیم؟
فرهاد احضاریه باشگاه استقلال را وتو کرد
مربی استقلال: مجیدی گفت لازم نیست به کمیته انضباطی بروی
اعلان جنگ فرهاد
حکم ۸۰۰ هزار دلاری شفر علیه استقلال
شیخ دریابانه در لیگ قهرمانان بازی می‌کند

فکری سرمربی نساجی شد

فکری: خوشحالم به تیمی برگشتم که فوتبالم را در آنجا شروع کردم

کمیته انضباطی شجاعی را ۳ جلسه محروم کرد

۸ صفحه

۵۰۰ تومان

ابرار ورزشی

اولین روزنامه ورزشی ایران

چهارشنبه ۷ اسفند ۱۳۹۸
۲ رجب ۱۴۴۱

۲۶ فوریه ۲۰۲۰ - شماره ۷۲۵۵

جریمه ۱۲۰ هزار دلاری فدراسیون فوتبال توسط AFC

داوران هفته بیست و یکم لیگ برتر مشخص شدند

قضاوت صفایی و اکبریان برای سرخابی ها

خطیبیان: فوتبال را نمی توان تعطیل کرد

استقلال و مدعیان دیگر از بازی سپاهان و پرسپولیس غیرور کردند

مجیدی: حتما باید یک نفر بمیرد تا لیگ تعطیل شود؟

اسکوچیچ: فوتبال ایران مثل ترافیکش با هرج و مرج است

سهرابی: رای کمیته انضباطی عجولانه بود

مسابقات ایرانی ها با رقبا تحت بررسی است

AFC : تمام بازیها به تاخیر نمی افتد

مدیران پرسپولیس و سپاهان حق به جانب حرف می زنند

بهروان: دست از شعار بردارند

صحبتهای تابش همه چیز را مشخص کرد

گلمحمدی: سپاهانی‌ها نمی‌خواستند با ما بازی کنند

انصاری‌فرد درست می‌گوید، شاید ۳-۴ گل به ما می‌زدند

قلعه‌نویی: هر چه قانون بگوید درست است

منتظر رای قاطع هستیم

انصاری فرد: سپاهان لیست نداد زیرا تصمیم به بازی نداشت

WWW.TEHRANTIMES.COM

TEHRAN TIMES

INTERNATIONAL DAILY

12 Pages | Price 40,000 Rials | 1.00 EURO | 4.00 AED | 39th year | No.13614 | Wednesday | FEBRUARY 26, 2020 | Esfand 7, 1398 | Rajab 2, 1441

Countries imposing medical bans not qualified to be HRC members 2

Coronavirus outbreak will be reined in soon 2

Dragan Skocic meets Croatian football chief Davor Suker 11

Tehran book fair postponed until end of Ramadan 12

See page 9

#WeDefeatCoronavirus

Nation mobilized against COVID-19

1st section of Tehran-Shomal freeway inaugurated

TEHRAN – The first section of the long-awaited Tehran-Shomal freeway, which shortens the route between the Iranian capital and Mazandaran province in north, was officially inaugurated on Tuesday by President Hassan Rouhani.

The inauguration ceremony was also attended by senior officials including Transport and Urban Development Minister Mohammad Eslami.

Speaking in the inauguration ceremony, Rouhani described the project as a manifestation of Iranian engineers' capabilities, adding that "Sanctions didn't influence our determination to construct the freeway."

The first section of the freeway spans for near 32 kilometers and connects Aradegan freeway in the capital to Shahrestanak county in Alborz province. 5

Rainfall increases Lake Urmia level

TEHRAN – Recent rainfall has increased the level of Lake Urmia to 1,271 meters, a step closer to its ecological level of 1,274 meters.

Shared between West Azarbaijan and East Azarbaijan provinces in northwestern Iran, Lake Urmia was once the largest salt-water lake in the Middle East.

However, decades of long-standing drought spells and elevated hot summer temperatures that speed up evaporation as well as increased water demands in the agriculture sector shrank the lake drastically. In 1999 the volume of water which was at 30 billion cubic meters drastically decreased to half a billion cubic meters in 2013. Moreover, the lake's surface area of 5,000 square kilometers in 1997 shrunk to one-tenth of that to 500 square kilometers in 2013. 9

Iraqi legislators schedule confidence vote for new government

Iraqi lawmakers say they will hold a vote-of-confidence session for Prime Minister-designate Mohammad Tawfiq Allawi later this week, following months of intense protests accusing the former government of corruption and mismanagement.

Allawi, a 65-year-old former communications minister, was appointed as the new premier by President Barham Salih earlier this month, after the divided parliament missed a February 1 deadline set by the president to nominate someone for the post.

Allawi, whose appointment came some two months after former Prime Minister Adel Abdul Mahdi resigned in the wake of unprecedented anti-government protests, had earlier called for a Monday vote and his request was supported by his predecessor and Deputy Parliament Speaker Hassan Karim al-Kaabi. 10

ایران

یادداشتی از محمد صالح علا شاعر و نویسنده
کرونای عزیز به داد ما رسید!

حسینی مبارک در سن ۷۱ سالگی پس از یک عمل جراحی درگذشت
پایان فرعون

غلامرضا طریفیان درگذشت و گویا «ایران»:
اقلیت مجلس آینده نقش ملی خود را ایفا کند

در صفحه آخر بخوانید

سال بیست و ششم شماره ۷۲۸۹ ■ چهارشنبه ۷ اسفند ۱۳۹۸ ■ ۲ رجب ۱۴۴۱ ■ ۲۰ صفحه ■ قیمت در تهران و تبریز ۲۰۰۰ تومان / دیگر استان‌ها ۱۰۰۰ تومان ■ 26 Feb. 2020 ■ Wednesday

منطقه یک آزادراه تهران - شمال به طول ۳۲ کیلومتر افتتاح شد
صرفه‌جویی ۸۰ میلیون لیتری مصرف سوخت
- توافق دولت و بنیاد برای تکمیل قطعه دوم آزادراه تهران - شمال
- رئیس جمهوری: آزادراه تهران - شمال را در دوران تحریم ساختیم
۷

گزارش‌های امروز «ایران» درباره واقعیت کرونا، ویروس شایعه، بیماری سودجویی

کرونا در مسیر کنترل

- رئیس جمهوری: اعتماد مردم برای ما اصل است واقعیت باید به مردم گفته شود
- اجتماعات غیر ضرور تعطیل می‌شود - تشکر از همه پرسنل پزشکی و درمانی

- گفت‌وگوی «ایران» با دو بیمار کرونایی در شهر قم که بهبود یافته‌اند:
روحیه خود را نبازید، مراقبت‌های پزشکی کرونا را شکست داد

- چرا در هر بحران از نقطه صفر آغاز می‌کنیم؟
از سودجویی تا بی اعتمادی عمومی

آخرین آمارهای کروناویروس در کشور: ۹۵ مبتلا و ۱۵ فوتی
ابتلای معاون وزیر بهداشت به کرونا
۱۹ و ۶، ۵۰۲

پیش‌بینی‌ها بموقع بود و مردم و مسئولان غافلگیر نشدند
بارش‌های سیل آسا تاکنون بدون خسارت
۱۱

Some 92 Countries Are Engaged in Spatial Technology as Members of World Space Club of Which 58 Are Able to Design and Build Satellite And Iran Is Among Top 10 Capable Of Launching Satellite Into Space

IRAN NEWS

In a Telephone Conversation Foreign Minister Mohammad Javad Zarif and His Turkish Counterpart Mevlut Cavusoglu Discussed the Latest Developments About the Outbreak of Coronavirus in the Region

VOL. XXV, No. 6897 TEHRAN Price 20,000 Rials | www.irannewsdaily.com | WEDNESDAY, FEBRUARY 26, 2020 - ESFAND 7, 1398

2 DOMESTIC
Enemy's Media Blamed For Undermining Iran Healthcare System
> SEE PAGE 2

3 DOMESTIC
Tehran, Islamabad Eye Bartering to Expand Bilateral Trade
> SEE PAGE 3

4 INTERNATIONAL
Trump Hails Exceptional Modi at Huge India Rally
> SEE PAGE 4

8 SPORTS
Middleton Leads Bucks Past Pesky Wizards
> SEE PAGE 8

President:
People Not to Beg and Yield to Enemies

IRAN NEWS NATIONAL DESK

TEHRAN - Speaking on the sideline of the inauguration of Phase 1 of Tehran- North Freeway, Iran President said that the people of Iran will not beg and yield to the enemies.

Extending his congratulations on the arrival of the Holy month of Rajab on Islamic Calendar, Iran's President Hassan Rouhani said that the people of Iran will not beg and yield to the enemies and sanctions have not been able to affect the will of Iranian engineers, workers, and managers for completing the important Tehran-North Freeway project.

He stated, "All revenues received from Phase 1 will be spent for the construction of the second phase and one route of the second phase is expected to be put to operation until the end of the government's term of office".

The president maintained that sanctions could, however, delay the schedule of completing the project.

"This year, we had many problems and tragedies," Rouhani said, referring to the martyrdom of Gen. Soleimani, the loss of lives in Kerman, and the passengers of Flight 752.

See Page 7

Countries Imposing Medical Bans Not Qualified to Be HRC Members

ViewPoint
By: Hamid Reza Naghashian
Massacre of Children And Silence of the World

Following Saudi Arabia's attacks on civilian areas in Yemen, Yemen Health Ministry announced that because of the Saudi-led coalition attacks at Al-Jawf province, 35 people killed of which 26 children and 23 people were wounded, 18 children among them. Immediately spokesman for Yemeni armed forces, Brigadier General Yahya Saree warned that in case Saudi forces continue their attacks and besiege, they should wait heavy and painful blows.

Last September when Yemen Army attacked on refineries of Saudi Arabia Aramco oil facilities of Abqaiq and Khurais, they called the attacks as "The Second Balance of Deterrence Operation." This week Saree announced another attack of Yemen forces at Aramco oil facilities and called it "the Third Balance of Deterrence Operation."

According to Al-Masirah TV channel, the Yemen Army spokesman Saree further noted that Yemeni forces used a squadron of 12 Sammad-3 (Invincible-3) combat drones, as well as a volley of Zolfaqar winged

فهرست مطالب

عنوان مطلب	منبع	دیگر منابع
عملیات مجرمانه سازمان یافته با نفوذ در شبکه بانکی پدال نیوز، تدبیر و امید، خودرونگاران، اکونیوز، خبرگزاری آنا، ایران آنلاین، خبر فوری، خبرگزاری دانشجو، خبرگزاری تسنیم، خودرو تک، عصر خودرو، خبرگزاری موج، الف، روزنامه عصر اقتصاد، خبرگزاری پانا، خبرگزاری مهر، فردا، خبرگزاری صدا و سیما، آریانیوز، تدبیر و امید، پایگاه خبری زاگرس، روزنامه حمایت، همشهری آنلاین، خبرگزاری صدا و سیما، ایسنا، مشرق، مرور نیوز، اتاق خبر۲۴	روزنامه حمایت	۲۸
عملیات مجرمانه سازمان یافته با نفوذ در شبکه بانکی پدال نیوز، تدبیر و امید، روزنامه حمایت، خودرونگاران، اکونیوز، خبرگزاری آنا، ایران آنلاین، خبر فوری، خبرگزاری دانشجو، خبرگزاری تسنیم، خودرو تک، عصر خودرو، خبرگزاری موج، الف، روزنامه عصر اقتصاد، خبرگزاری پانا، خبرگزاری مهر، فردا، خبرگزاری صدا و سیما، آریانیوز، تدبیر و امید، پایگاه خبری زاگرس، همشهری آنلاین، خبرگزاری صدا و سیما، ایسنا، مشرق، مرور نیوز، اتاق خبر۲۴	روزنامه حمایت	۲۸
دور جدید رسیدگی به پرونده عباس ایروانی: نماینده دادستان: بدهی عباس ایروانی بالغ بر ۱۵ هزار میلیارد تومان است – پایگاه خبری زاگرس پدال نیوز، تدبیر و امید، روزنامه حمایت، خودرونگاران، اکونیوز، خبرگزاری آنا، ایران آنلاین، خبر فوری، خبرگزاری دانشجو، خبرگزاری تسنیم، خودرو تک، عصر خودرو، خبرگزاری موج، الف، روزنامه عصر اقتصاد، خبرگزاری پانا، خبرگزاری مهر، فردا، خبرگزاری صدا و سیما، آریانیوز، تدبیر و امید، روزنامه حمایت، همشهری آنلاین، خبرگزاری صدا و سیما، ایسنا، مشرق، مرور نیوز، اتاق خبر۲۴	پایگاه خبری زاگرس	۲۸

عنوان مطلب	منبع	دیگر منابع
جزئیات دور جدید دادگاه گروه عظام (تصاویر) پدال نیوز، تدبیر و امید، روزنامه حمایت، خودرونگاران، اکونیوز، خبرگزاری آنا، ایران آنلاین، خبر فوری، خبرگزاری دانشجو، خبرگزاری تسنیم، عصر خودرو، خبرگزاری موج، الف، روزنامه عصر اقتصاد، خبرگزاری پانا، خبرگزاری مهر، فردا، خبرگزاری صدا و سیما، آریانیوز، تدبیر و امید، پایگاه خبری زاگرس، روزنامه حمایت، همشهری آنلاین، خبرگزاری صدا و سیما، ایسنا، مشرق، مرور نیوز، اتاق خبر۲۴	خودرو تک	۲۸
دور جدید رسیدگی به پرونده گروه عظام پدال نیوز، تدبیر و امید، روزنامه حمایت، خودرونگاران، اکونیوز، خبرگزاری آنا، ایران آنلاین، خبر فوری، خبرگزاری دانشجو، خبرگزاری تسنیم، خودرو تک، عصر خودرو، خبرگزاری موج، الف، روزنامه عصر اقتصاد، خبرگزاری پانا، خبرگزاری مهر، فردا، خبرگزاری صدا و سیما، آریانیوز، تدبیر و امید، پایگاه خبری زاگرس، روزنامه حمایت، همشهری آنلاین، خبرگزاری صدا و سیما، ایسنا، مشرق، مرور نیوز	اتاق خبر۲۴	۲۸
نماینده دادستان: بدهی عباس ایروانی بالغ بر ۱۵ هزار میلیارد تومان است پدال نیوز، روزنامه حمایت، خودرونگاران، اکونیوز، خبرگزاری آنا، ایران آنلاین، خبر فوری، خبرگزاری دانشجو، خبرگزاری تسنیم، خودرو تک، عصر خودرو، خبرگزاری موج، الف، روزنامه عصر اقتصاد، خبرگزاری پانا، خبرگزاری مهر، فردا، خبرگزاری صدا و سیما، آریانیوز، پایگاه خبری زاگرس، روزنامه حمایت، همشهری آنلاین، خبرگزاری صدا و سیما، ایسنا، مشرق، مرور نیوز، اتاق خبر۲۴	تدبیر و امید	۲۷

عنوان مطلب	منبع	دیگر منابع
دور جدید رسیدگی به پرونده عباس ایروانی برگزار شد/ نماینده دادستان: عباس ایروانی مرتکب اخلال عمده در نظام اقتصادی کشور شده است پدال نیوز تدبیر و امید روزنامه حمایت خودرونگاران اکونیوز ایران آنلاین خبر فوری خبرگزاری دانشجو خبرگزاری تسنیم خودرو تک عصر خودرو خبرگزاری موج الف روزنامه عصر اقتصاد خبرگزاری پانا خبرگزاری مهر فردا خبرگزاری صدا و سیما آریانیوز پایگاه خبری زاگرس روزنامه حمایت همشهری آنلاین خبرگزاری صدا و سیما ایسنا مشرق مرور نیوز اتاق خبر۲۴	خبرگزاری آنا	۲۷
ایروانی، مغز متفکر عملیات مجرمانه سازمان یافته پدال نیوز تدبیر و امید روزنامه حمایت خودرونگاران اکونیوز خبرگزاری آنا ایران آنلاین خبر فوری خبرگزاری دانشجو خبرگزاری تسنیم خودرو تک عصر خودرو خبرگزاری موج الف روزنامه عصر اقتصاد خبرگزاری پانا خبرگزاری مهر فردا آریانیوز پایگاه خبری زاگرس روزنامه حمایت همشهری آنلاین خبرگزاری صدا و سیما ایسنا مشرق مرور نیوز اتاق خبر۲۴	خبرگزاری صدا و سیما	۲۷
ایروانی، فرمانده و مغز متفکر عملیات مجرمانه سازمان یافته پدال نیوز تدبیر و امید روزنامه حمایت خودرونگاران اکونیوز خبرگزاری آنا ایران آنلاین خبر فوری خبرگزاری دانشجو خبرگزاری تسنیم خودرو تک عصر خودرو خبرگزاری موج الف روزنامه عصر اقتصاد خبرگزاری پانا خبرگزاری مهر فردا خبرگزاری صدا و سیما آریانیوز پایگاه خبری زاگرس روزنامه حمایت همشهری آنلاین ایسنا مشرق مرور نیوز اتاق خبر۲۴	خبرگزاری صدا و سیما	۲۷
نماینده دادستان: بدهی «عباس ایروانی» بالغ بر ۱۵ هزار میلیارد تومان است پدال نیوز تدبیر و امید روزنامه حمایت خودرونگاران اکونیوز خبرگزاری آنا ایران آنلاین خبر فوری خبرگزاری دانشجو خبرگزاری تسنیم خودرو تک عصر خودرو خبرگزاری موج الف روزنامه عصر اقتصاد خبرگزاری مهر فردا خبرگزاری صدا و سیما آریانیوز پایگاه خبری زاگرس روزنامه حمایت همشهری آنلاین خبرگزاری صدا و سیما ایسنا مشرق مرور نیوز اتاق خبر۲۴	خبرگزاری پانا	۲۷

عنوان مطلب	منبع	دیگر منابع
تامین سرمایه در گردش مورد نیاز به شرکت قم آلیاژ روزنامه ابتکار، روزنامه صبح اقتصاد، روزنامه ثروت، روزنامه هفت صبح، روزنامه تفاهم، روزنامه بهار	روزنامه عصر ایرانیان	۶
در راستای حمایت از مشتریان بانک توسعه صادرات ایران انجام شد پرداخت تسهیلات سرمایه در گردش شرکت قم آلیاژ روزنامه عصر ایرانیان، روزنامه ابتکار، روزنامه صبح اقتصاد، روزنامه هفت صبح، روزنامه تفاهم، روزنامه بهار	روزنامه ثروت	۶
تامین سرمایه در گردش مورد نیاز به شرکت قم آلیاژ روزنامه عصر ایرانیان، روزنامه ابتکار، روزنامه صبح اقتصاد، روزنامه ثروت، روزنامه هفت صبح، روزنامه تفاهم	روزنامه بهار	۶
در راستای حمایت از مشتریان بانک توسعه صادرات ایران انجام شد تامین سرمایه در گردش مورد نیاز به شرکت قم آلیاژ روزنامه عصر ایرانیان، روزنامه صبح اقتصاد، روزنامه هفت صبح، روزنامه تفاهم، روزنامه بهار	روزنامه ابتکار	۵
در راستای حمایت از مشتریان بانک توسعه صادرات ایران انجام شد: تامین سرمایه در گردش مورد نیاز شرکت قم آلیاژ روزنامه عصر ایرانیان، روزنامه ابتکار، روزنامه صبح اقتصاد، روزنامه ثروت، روزنامه هفت صبح، روزنامه بهار	روزنامه تفاهم	۶
در راستای حمایت از مشتریان بانک توسعه صادرات ایران انجام شد: تامین سرمایه در گردش مورد نیاز شرکت قم آلیاژ روزنامه عصر ایرانیان، روزنامه ابتکار، روزنامه صبح اقتصاد، روزنامه ثروت، روزنامه تفاهم، روزنامه بهار	روزنامه هفت صبح	۶
تامین سرمایه در گردش مورد نیاز به شرکت قم آلیاژ روزنامه عصر ایرانیان، روزنامه ابتکار، روزنامه ثروت، روزنامه هفت صبح، روزنامه تفاهم، روزنامه بهار	روزنامه صبح اقتصاد	۶
دور جدید رسیدگی به پرونده گروه عظام بدهی عباس ایروانی بالغ بر ۱۵ هزار میلیارد تومان است روزنامه کیهان، روزنامه جوان، روزنامه ابتکار، روزنامه جوان	روزنامه آفتاب یزد	۴

عنوان مطلب	منبع	دیگر منابع
تامین سرمایه در گردش مورد نیاز به شرکت قم آلیاژ شما و اقتصاد فراز نیوز	ایستانیوز	۲
تامین سرمایه در گردش مورد نیاز به شرکت قم آلیاژ ایستانیوز فراز نیوز	شما و اقتصاد	۲
رییس اداره کل پژوهش و مدیریت ریسک بانک توسعه صادرات مطرح کرد: راهکارهای تامین مالی بخش حقیقی اقتصاد توسط شبکه بانکی کشور تهران پرس	جمله	۱
بانک	روزنامه سایه	
انجام عملیات بازار باز منطبق با اصول شریعت اسلامی	پایگاه خبری بازار سرمایه ایران	
نقش تاریخی بانک ها در توسعه اقتصادی	شعار سال	
آغاز نصب نخستین دکل های پروژه انتقال برق ارمنستان - ایران	خبرگزاری برق آب	

۶
اسفند
۱۳۹۸
۲۳:۱۶

عملیات مجرمانه سازمان یافته با نفوذ در شبکه بانکی

روزنامه حمایت / ۰ ۰ ۲۸ منبع دیگر ۱۵۸۰۰۰ منبع اصلی: پدال نیوز

نماینده دادستان در دور جدید رسیدگی به پرونده گروه عظام مطرح کرد

عملیات مجرمانه سازمان یافته با نفوذ در شبکه بانکی

۳

دیگر منابع منتشر کننده

پدال نیوز | تدبیر و امید | خودرونگاران | اکونیوز | خبرگزاری آنا | ایران آنلاین | خبر فوری
خبرگزاری دانشجو | خبرگزاری تسنیم | خودرو تک | عصر خودرو | خبرگزاری موج | الف | روزنامه عصر اقتصاد
خبرگزاری پانا | خبرگزاری مهر | فردا | خبرگزاری صدا و سیما | آریانیوز | تدبیر و امید | پایگاه خبری زاگرس
روزنامه حمایت | همشهری آنلاین | خبرگزاری صدا و سیما | ایسنا | مشرق | مرور نیوز | اتاق خبر۲۴

۶
اسفند
۱۳۹۸
۲۳:۱۶

عملیات مجرمانه سازمان یافته با نفوذ در شبکه بانکی

روزنامه حمایت / ۰ ۰ ۲۸ منبع دیگر ۱۵۸۰۰۰ منبع اصلی: پدال نیوز

دیگر منابع منتشر کننده

پدال نیوز | تدبیر و امید | روزنامه حمایت | خودرونگاران | اکونیوز | خبرگزاری آنا | ایران آنلاین | خبر فوری
خبرگزاری دانشجو | خبرگزاری تسنیم | خودرو تک | عصر خودرو | خبرگزاری موج | الف | روزنامه عصر اقتصاد
خبرگزاری پانا | خبرگزاری مهر | فردا | خبرگزاری صدا و سیما | آریانیوز | تدبیر و امید | پایگاه خبری زاگرس
همشهری آنلاین | خبرگزاری صدا و سیما | ایسنا | مشرق | مرور نیوز | اتاق خبر۲۴

۶
اسفند
۱۳۹۸
۱۵:۵۴

دور جدید رسیدگی به پرونده عباس ایروانی: نماینده دادستان: بدهی عباس ایروانی بالغ بر ۱۵ هزار میلیارد تومان است – پایگاه خبری زاگرس

پایگاه خبری زاگرس / ۰ ۰ ۲۸ منبع دیگر ۱۵۲۰۰۰ منبع اصلی: پدال نیوز

دیگر منابع منتشر کننده

پدال نیوز | تدبیر و امید | روزنامه حمایت | خودرونگاران | اکونیوز | خبرگزاری آنا | ایران آنلاین | خبر فوری

خبرگزاری دانشجو | خبرگزاری تسنیم | خودرو تک | عصر خودرو | خبرگزاری موج | الف | روزنامه عصر اقتصاد
خبرگزاری پانا | خبرگزاری مهر | فردا | خبرگزاری صدا و سیما | آریانیوز | تدبیر و امید | روزنامه حمایت
همشهری آنلاین | خبرگزاری صدا و سیما | ایسنا | مشرق | مرور نیوز | اتاق خبر۲۴

۶
اسفند
۱۳۹۸
۱۸:۰۷

جزئیات دور جدید دادگاه گروه عظام (تصاویر)

خودرو تک / ۰ ۰ ۲۸ منبع دیگر ۱۵۲۰۰۰ منبع اصلی: پدال نیوز

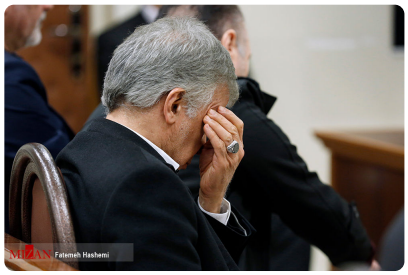

دیگر منابع منتشر کننده

پدال نیوز | تدبیر و امید | روزنامه حمایت | خودرونگاران | اکونیوز | خبرگزاری آنا | ایران آنلاین | خبر فوری
خبرگزاری دانشجو | خبرگزاری تسنیم | عصر خودرو | خبرگزاری موج | الف | روزنامه عصر اقتصاد
خبرگزاری پانا | خبرگزاری مهر | فردا | خبرگزاری صدا و سیما | آریانیوز | تدبیر و امید | پایگاه خبری زاگرس
روزنامه حمایت | همشهری آنلاین | خبرگزاری صدا و سیما | ایسنا | مشرق | مرور نیوز | اتاق خبر۲۴

۶
اسفند
۱۳۹۸
۱۹:۴۳

دور جدید رسیدگی به پرونده گروه عظام

اتاق خبر۲۴ / ۰ ۰ ۲۸ منبع دیگر ۱۵۲۰۰۰ منبع اصلی: پدال نیوز

دیگر منابع منتشر کننده

پدال نیوز | تدبیر و امید | روزنامه حمایت | خودرونگاران | اکونیوز | خبرگزاری آنا | ایران آنلاین | خبر فوری
خبرگزاری دانشجو | خبرگزاری تسنیم | خودرو تک | عصر خودرو | خبرگزاری موج | الف | روزنامه عصر اقتصاد
خبرگزاری پانا | خبرگزاری مهر | فردا | خبرگزاری صدا و سیما | آریانیوز | تدبیر و امید | پایگاه خبری زاگرس
روزنامه حمایت | همشهری آنلاین | خبرگزاری صدا و سیما | ایسنا | مشرق | مرور نیوز

۶
اسفند
۱۳۹۸
۱۵:۱۳

نماینده دادستان: بدهی عباس ایروانی بالغ بر ۱۵ هزار میلیارد تومان است

تدبیر و امید / ۰ ۰ ۲۷ منبع دیگر ۱۴۶۰۰۰ منبع اصلی: پدال نیوز

تدبیر و امید

دیگر منابع منتشر کننده

پدال نیوز | روزنامه حمایت | خودرونگاران | اکونیوز | خبرگزاری آنا | ایران آنلاین | خبر فوری
خبرگزاری دانشجو | خبرگزاری تسنیم | خودرو تک | عصر خودرو | خبرگزاری موج | الف | روزنامه عصر اقتصاد
خبرگزاری پانا | خبرگزاری مهر | فردا | خبرگزاری صدا و سیما | آریانیوز | پایگاه خبری زاگرس | روزنامه حمایت
همشهری آنلاین | خبرگزاری صدا و سیما | ایسنا | مشرق | مرور نیوز | اتاق خبر۲۴

۶
اسفند
۱۳۹۸
۱۵:۰۲

دور جدید رسیدگی به پرونده عباس ایروانی برگزار شد/ نماینده دادستان: عباس ایروانی مرتکب اخلال عمده در نظام اقتصادی کشور شده است

خبرگزاری آنا / ۰ ۰ ۲۷ منبع دیگر ۱۴۶۰۰۰ منبع اصلی: پدال نیوز

دیگر منابع منتشر کننده

پدال نیوز | تدبیر و امید | روزنامه حمایت | خودرونگاران | اکونیوز | ایران آنلاین | خبر فوری
خبرگزاری دانشجو | خبرگزاری تسنیم | خودرو تک | عصر خودرو | خبرگزاری موج | الف | روزنامه عصر اقتصاد

خبرگزاری پانا | خبرگزاری مهر | فردا | خبرگزاری صدا و سیما | آریانیوز | پایگاه خبری زاگرس | روزنامه حمایت
همشهری آنلاین | خبرگزاری صدا و سیما | ایسنا | مشرق | مرور نیوز | اتاق خبر۲۴

۶
اسفند
۱۳۹۸
۱۵:۲۴

ایروانی، مغز متفکر عملیات مجرمانه سازمان یافته

خبرگزاری صدا و سیما / ۰ ۰ ۲۷ منبع دیگر ۱۴۶۰۰۰ منبع اصلی: پدال نیوز

دیگر منابع منتشر کننده

پدال نیوز | تدبیر و امید | روزنامه حمایت | خودرونگاران | اکونیوز | خبرگزاری آنا | ایران آنلاین | خبر فوری
خبرگزاری دانشجو | خبرگزاری تسنیم | خودرو تک | عصر خودرو | خبرگزاری موج | الف | روزنامه عصر اقتصاد
خبرگزاری پانا | خبرگزاری مهر | فردا | آریانیوز | پایگاه خبری زاگرس | روزنامه حمایت | همشهری آنلاین
خبرگزاری صدا و سیما | ایسنا | مشرق | مرور نیوز | اتاق خبر۲۴

۶
اسفند
۱۳۹۸
۱۵:۱۹

ایروانی، فرمانده و مغز متفکر عملیات مجرمانه سازمان یافته

خبرگزاری صدا و سیما / ۰ ۰ ۲۷ منبع دیگر ۱۴۶۰۰۰ منبع اصلی: پدال نیوز

دیگر منابع منتشر کننده

پدال نیوز | تدبیر و امید | روزنامه حمایت | خودرونگاران | اکونیوز | خبرگزاری آنا | ایران آنلاین | خبر فوری
خبرگزاری دانشجو | خبرگزاری تسنیم | خودرو تک | عصر خودرو | خبرگزاری موج | الف | روزنامه عصر اقتصاد
خبرگزاری پانا | خبرگزاری مهر | فردا | خبرگزاری صدا و سیما | آریانیوز | پایگاه خبری زاگرس | روزنامه حمایت
همشهری آنلاین | ایسنا | مشرق | مرور نیوز | اتاق خبر۲۴

۶
اسفند
۱۳۹۸
۱۵:۱۴

نماینده دادستان: بدهی «عباس ایروانی» بالغ بر ۱۵ هزار میلیارد تومان است

خبرگزاری پانا / ۰ ۰ ۲۷ منبع دیگر ۱۴۶۰۰۰ منبع اصلی: پدال نیوز

دیگر منابع منتشر کننده

پدال نیوز | تدبیر و امید | روزنامه حمایت | خودرونگاران | اکونیوز | خبرگزاری آنا | ایران آنلاین | خبر فوری
خبرگزاری دانشجو | خبرگزاری تسنیم | خودرو تک | عصر خودرو | خبرگزاری موج | الف | روزنامه عصر اقتصاد
خبرگزاری مهر | فردا | خبرگزاری صدا و سیما | آریانیوز | پایگاه خبری زاگرس | روزنامه حمایت

همشهری آنلاین | خبرگزاری صدا و سیما | ایسنا | مشرق | مرور نیوز | اتاق خبر۲۴

۷
اسفند
۱۳۹۸
۰۸:۵۴

تامین سرمایه در گردش مورد نیاز به شرکت قم آلیاژ

روزنامه عصر ایرانیان / ۰ ۰ ۶ منبع دیگر ۳۶۰۰۰ منبع اصلی: روزنامه ابتکار

در راستای حمایت از مشتریان بانک توسعه صادرات ایران انجام شد:
تامین سرمایه در گردش مورد نیاز به شرکت قم آلیاژ

دیگر منابع منتشر کننده

روزنامه ابتکار | روزنامه صبح اقتصاد | روزنامه ثروت | روزنامه هفت صبح | روزنامه تفاهم | روزنامه بهار

۷
اسفند
۱۳۹۸
۰۷:۰۰

در راستای حمایت از مشتریان بانک توسعه صادرات ایران انجام شد پرداخت تسهیلات سرمایه در گردش شرکت قم آلیاژ

روزنامه ثروت / ۰ ۰ ۶ منبع دیگر ۳۰۰۰۰ منبع اصلی: روزنامه عصر ایرانیان

رئیس شعبه قم بانک توسعه صادرات ایران گفت: با بررسی های انجام شده در شعبه این بانک و اعتبارسنجی های لازم، مبلغ ۸۰ میلیارد ریال تسهیلات سرمایه در گردش صادراتی از محل منابع تلفیقی بانک و صندوق توسعه ملی مصوب و در بهمن ماه سال جاری به این شرکت پرداخت شد.به گزارش روابط عمومی بانک توسعه صادرات به نقل از پایگاه خبری اگزیم نیوز در ادامه ایجاد و تکمیل پروژه خط و پست ۴۰۰ کیلو ولت کشور ارمنستان که در قالب صادرات خدمات فنی و مهندسی توسط شرکت صانیر در این کشور در دست اجراست؛ مقرر شد تا تولید و صادرات بخشی از سیم های هادی کرلو مورد نیاز این پروژه توسط شرکت قم آلیاژ تامین شود. غلامرضا رومیانی نژاد در این باره گفت: شرکت قم آلیاژ از مشتریان اعتباری بانک توسعه صادرات ایران در استان قم بوده و از توانمندی های تولید صادراتی بالایی برخوردار است. وی افزود: در ادامه توافقات انجام گرفته برای همکاری شرکت قم آلیاژ در پروژه صادرات خدمات فنی مهندسی یادشده، این بنگاه تولیدی برای خرید مواد اولیه تولید سیم های مذکور خواستار تامین سرمایه در گردش از سوی بانک توسعه صادرات ایران شد. رئیس شعبه قم بانک توسعه صادرات ایران اظهار داشت: با بررسی های انجام شده در شعبه این بانک و اعتبارسنجی های لازم، مبلغ ۸۰ میلیارد ریال تسهیلات سرمایه در گردش صادراتی از محل منابع تلفیقی بانک و صندوق توسعه ملی مصوب و در بهمن ماه سال جاری به این شرکت پرداخت شد وی گفت: خوشبختانه پس از حمایت مالی انجام شده از سوی بانک توسعه صادرات، اولین پارت صادراتی پروژه یادشده، به ارزش بیش از ۱۷۱ هزار دلار صادر شد. غلامرضا رومیانی نژاد ضمن تشکر از همراهی مدیر عامل محترم بانک توسعه صادرات ایران در تسریع فرایندهای تسهیلات دهی به شرکت های صادرات محور گفت: بانک توسعه صادرات در شرایط اقتصادی حال حاضر، سیاستگذاری های خود را بر حمایت و محافظت از صادرکنندگان متمرکز کرده و در سریع ترین زمان ممکن تسهیلات سرمایه در گردش مورد نیاز مشتریان بانک را اعطا می کند. رئیس شعبه قم بانک توسعه صادرات ایران افزود: بانک توسعه صادرات ایران آمادگی دارد خدمات متنوع خود را اعم از اعطای سرمایه در گردش، اعتبار اسناد داخلی و ارائه مشاوره های مالی و همچنین برگشت ارز حاصل از صادرات، جهت تسهیل صادرات کالا و خدمات از طریق شعب خود در سراسر کشور به مشتریان ارائه کند.

در راستای حمایت از مشتریان بانک توسعه صادرات ایران انجام شد:
پرداخت تسهیلات سرمایه در گردش شرکت قم آلیاژ

دیگر منابع منتشر کننده

روزنامه عصر ایرانیان | روزنامه ابتکار | روزنامه صبح اقتصاد | روزنامه هفت صبح | روزنامه تفاهم | روزنامه بهار

۷
اسفند
۱۳۹۸
۰۷:۰۰

تامین سرمایه در گردش مورد نیاز به شرکت قم آلیاژ

روزنامه بهار / ۰ ۰ ۶ منبع دیگر ۳۰۰۰۰ منبع اصلی: روزنامه عصر ایرانیان

در راستای حمایت از مشتریان بانک توسعه صادرات ایران انجام شد:

تامین سرمایه در گردش مورد نیاز به شرکت قم آلیاژ

رئیس شعبه قم بانک توسعه صادرات ایران گفت: با بررسی های انجام شده در شعبه این بانک و اعتبارسنجی های لازم، مبلغ ۸۰ میلیارد ریال تسهیلات سرمایه در گردش صادراتی از محل منابع تلفیقی بانک و صندوق توسعه ملی مصوب و در بهمن ماه سال جاری به این شرکت پرداخت شد.

به گزارش روابط عمومی بانک توسعه صادرات به نقل از پایگاه خبری اگزیم نیوز در ادامه ایجاد و تکمیل پروژه خط و پست ۴۰۰ کیلوولت کشور ارمنستان که در قالب صادرات خدمات فنی و مهندسی توسط شرکت صانیر در این کشور در دست اجراست، مقرر شد تا تولید و صادرات بخشی از سیم های هادی کرلو مورد نیاز این پروژه توسط شرکت قم آلیاژ تامین شود.

غلامرضا رومیانی نژاد در این باره گفت: شرکت قم آلیاژ از مشتریان اعتباری بانک توسعه صادرات ایران در استان قم بوده و از توانمندی های تولید صادراتی بالایی برخوردار است.

وی افزود: در ادامه توافقات انجام گرفته برای همکاری شرکت قم آلیاژ در پروژه صادرات خدمات فنی مهندسی یادشده، این بنگاه تولیدی برای خرید مواد اولیه تولید سیم های مذکور خواستار تامین سرمایه در گردش از سوی بانک توسعه صادرات ایران شد.

رئیس شعبه قم بانک توسعه صادرات ایران اظهار داشت: با بررسی های انجام شده در شعبه این بانک و اعتبارسنجی های لازم، مبلغ ۸۰ میلیارد ریال تسهیلات سرمایه در گردش صادراتی از محل منابع تلفیقی بانک و صندوق توسعه ملی مصوب و در بهمن ماه سال جاری به این شرکت پرداخت شد.

وی گفت: خوشبختانه پس از حمایت مالی انجام شده از سوی بانک توسعه صادرات، اولین پارت صادراتی پروژه یادشده، به ارزش بیش از ۱۷۱ هزار دلار صادر شد.

غلامرضا رومیانی نژاد ضمن تشکر از همراهی مدیر عامل محترم بانک توسعه صادرات ایران در تسریع فرایندهای تسهیلات دهی به شرکت های صادرات محور گفت: بانک توسعه صادرات در شرایط اقتصادی حال حاضر، سیاستگذاری های خود را بر حمایت و محافظت از صادرکنندگان متمرکز کرده و در سریع ترین زمان ممکن تسهیلات سرمایه در گردش مورد نیاز مشتریان بانک را اعطا می کند.

Activate Windows
Go to Settings to activate Windows.

دیگر منابع منتشر کننده

روزنامه عصر ایرانیان | روزنامه ابتکار | روزنامه صبح اقتصاد | روزنامه ثروت | روزنامه هفت صبح | روزنامه تفاهم

۷
اسفند
۱۳۹۸
۰۰:۱۱

در راستای حمایت از مشتریان بانک توسعه صادرات ایران انجام شد تامین سرمایه در گردش مورد نیاز به شرکت قم آلیاژ

روزنامه ابتکار / ۰ ۰ ۵ منبع دیگر ۲۹۰۰۰ منبع اصلی: روزنامه عصر ایرانیان

در راستای حمایت از مشتریان بانک توسعه صادرات ایران انجام شد

تامین سرمایه در گردش مورد نیاز به شرکت قم آلیاژ

رئیس شعبه قم بانک توسعه صادرات ایران گفت: با بررسی‌های انجام شده در شعبه این بانک و اعتبارسنجی‌های لازم، مبلغ ۸۰ میلیارد ریال تسهیلات سرمایه در گردش صادراتی از محل منابع تلفیقی بانک و صندوق توسعه ملی مصوب و در بهمن ماه سال جاری به این شرکت پرداخت شد.

در ادامه ایجاد و تکمیل پروژه خط و پست ۴۰۰ کیلو وات کشور ارمنستان که در قالب صادرات خدمات فنی و مهندسی توسط شرکت صانیر در این کشور در دست اجرا است؛ مقرر شد تا تولید و صادرات بخشی از سیم‌های هادی کرّنو مورد نیاز این پروژه توسط شرکت قم آلیاژ تامین شود. غلامرضا رومیانی نژاد در این‌باره گفت: شرکت قم آلیاژ از مشتریان اعتباری بانک توسعه صادرات ایران در استان قم بوده و از توانمندی های تولید صادراتی بالایی برخوردار است.

وی افزود: در ادامه توافقات انجام گرفته برای همکاری شرکت قم آ در پروژه صادرات خدمات فنی مهندسی یاد شده، این بنگاه تولیدی به خرید مواد اولیه تولید سیم های مذکور خواستار تامین سرمایه در گرد از سوی بانک توسعه صادرات ایران شد.

رئیس شعبه قم بانک توسعه صادرات ایران اظهار کرد: با بررسی‌ه انجام شده در شعبه این بانک و اعتبارسنجی های لازم، مبلغ ۸۰ میلی ریال تسهیلات سرمایه در گردش صادراتی از محل منابع تلفیقی بان و صندوق توسعه ملی مصوب و در بهمن ماه سال جاری به این شر پرداخت شد. وی گفت: خوشبختانه پس از حمایت مالی انجام شد سوی بانک توسعه صادرات، اولین بارت صادراتی پروژه یادشده، به ار بیش از ۱۷۱ هزار دلار صادر شد.

غلامرضا رومیانی نژاد ضمن تشکر از همراهی مدیر عامل بانک توسـ صادرات ایران در تسریع فرایندهای تسهیلات دهی به شرکتـ صادرات محور گفت: بانک توسعه صادرات در شرایط اقتصادی و حاضر، سیاستگذاری‌های خود را بر حمایت و محافظت از صادرکنندهٔ متمرکز کرده و در سریع‌ترین زمان ممکن تسهیلات سرمایه در گر مورد نیاز مشتریان بانک را اعطا می‌کند.

رئیس شعبه قم بانک توسعه صادرات ایران افزود: بانک توسـ صادرات ایران آمادگی دارد خدمات متنوع خود را اعم از اعطای سیم درگردش، اعتبار اسناد داخلی و ارائه مشتوره‌های مالی و هجیـ برگشت ارز حاصل از صادرات، جهت تسهیل صادرات کالا و خدمات طریق شعبه خود در سراسر کشور به مشتریان ارائه کند.

دیگر منابع منتشر کننده

روزنامه عصر ایرانیان | روزنامه صبح اقتصاد | روزنامه هفت صبح | روزنامه تفاهم | روزنامه بهار

۷
اسفند
۱۳۹۸
۰۷:۰۰

در راستای حمایت از مشتریان بانک توسعه صادرات ایران انجام شد: تامین سرمایه در گردش مورد نیاز شرکت قم آلیاژ

روزنامه تفاهم / ۰ ۰ ۶ منبع دیگر ۲۹۰۰۰ منبع اصلی: روزنامه عصر ایرانیان

در راستای حمایت از مشتریان
بانک توسعه صادرات ایران انجام شد:

تامین سرمایه در گردش مورد نیاز شرکت قم آلیاژ

در ادامه ایجاد و تکمیل پروژه خط و پست ۴۰۰ کیلو ولت کشور ارمنستان که در قالب صادرات خدمات فنی و مهندسی توسط شرکت صانیر در این کشور در دست اجراست، مقرر شد تا تولید و صادرات بخشی از سیم های هادی کرلو مورد نیاز این پروژه توسط شرکت قم آلیاژ تامین شود. به گزارش تفاهم به نقل از روابط عمومی بانک توسعه صادرات، غلامرضا رومیانی نژاد- رئیس شعبه قم بانک توسعه صادرات ایران در این باره گفت: شرکت قم آلیاژ از مشتریان اعتباری بانک توسعه صادرات ایران در استان قم بوده و از توانمندی‌های تولید صادراتی بالایی برخوردار است. وی افزود: در ادامه توافقات انجام گرفته برای همکاری شرکت قم آلیاژ در پروژه صادرات خدمات فنی مهندسی یادشده، این بنگاه تولیدی برای خرید مواد اولیه تولید سیم های مذکور خواستار تامین سرمایه درگردش از سوی بانک توسعه صادرات ایران شد. رئیس شعبه قم بانک توسعه صادرات ایران اظهار داشت: با بررسی های انجام شده در شعبه این بانک و اعتبارسنجی های لازم، مبلغ ۸۰میلیارد ریال تسهیلات سرمایه در گردش صادراتی از محل منابع تلفیقی بانک و صندوق توسعه ملی مصوب و در بهمن ماه سال جاری به این شرکت پرداخت شد. وی گفت: خوشبختانه پس از حمایت مالی انجام شده از سوی بانک توسعه صادرات، اولین پارت صادراتی پروژه یاد شده، به ارزش بیش از ۱۷۱ هزار دلار صادر شد. رومیانی نژاد ضمن تشکر از همراهی مدیر عامل محترم بانک توسعه صادرات ایران در تسریع فرآیندهای تسهیلات‌دهی به شرکت های صادرات محور گفت: بانک توسعه صادرات در شرایط اقتصادی حال حاضر، سیاستگذاری های خود را بر حمایت و محافظت از صادرکنندگان متمرکز کرده و در سریع ترین

زمان ممکن تسهیلات سرمایه در گردش مورد نیاز مشتریان بانک را اعطا می کند.

دیگر منابع منتشر کننده

روزنامه عصر ایرانیان | روزنامه ابتکار | روزنامه صبح اقتصاد | روزنامه ثروت | روزنامه هفت صبح | روزنامه بهار

۷
اسفند
۱۳۹۸
۰۷:۰۰

در راستای حمایت از مشتریان بانک توسعه صادرات ایران انجام شد: تامین سرمایه در گردش مورد نیاز شرکت قم آلیاژ

روزنامه هفت صبح / ۰ ۰ ۶ منبع دیگر ۲۹۰۰۰ منبع اصلی: روزنامه عصر ایرانیان

در راستای حمایت از مشتریان
بانک توسعه صادرات ایران انجام شد:

تامین سرمایه در گردش مورد نیاز شرکت قم آلیاژ

در ادامه ایجاد و تکمیل پروژه خط و پست ۴۰۰ کیلو ولت کشور ارمنستان که در قالب صادرات خدمات فنی و مهندسی توسط شرکت صانیر در این کشور در دست اجراست، مقرر شد تا تولید و صادرات بخشی از سیم های هادی کرلو مورد نیاز این پروژه توسط شرکت قم آلیاژ تامین شود. به گزارش تفاهم به نقل از روابط عمومی بانک توسعه صادرات، غلامرضا رومیانی نژاد- رئیس شعبه قم بانک توسعه صادرات ایران در این باره گفت: شرکت قم آلیاژ از مشتریان اعتباری بانک توسعه صادرات ایران در استان قم بوده و از توانمندی‌های تولید صادراتی بالایی برخوردار است. وی افزود: در ادامه توافقات انجام گرفته برای همکاری شرکت قم آلیاژ در پروژه صادرات خدمات فنی مهندسی یادشده، این بنگاه تولیدی برای خرید مواد اولیه تولید سیم های مذکور خواستار تامین سرمایه درگردش از سوی بانک توسعه صادرات ایران شد. رئیس شعبه قم بانک توسعه صادرات ایران اظهار داشت: با بررسی های انجام شده در شعبه این بانک و اعتبارسنجی های لازم، مبلغ ۸۰میلیارد ریال تسهیلات سرمایه در گردش صادراتی از محل منابع تلفیقی بانک و صندوق توسعه ملی مصوب و در بهمن ماه سال جاری به این شرکت پرداخت شد. وی گفت: خوشبختانه پس از حمایت مالی انجام شده از سوی بانک توسعه صادرات، اولین پارت صادراتی پروژه یاد شده، به ارزش بیش از ۱۷۱ هزار دلار صادر شد. رومیانی نژاد ضمن تشکر از همراهی مدیر عامل محترم بانک توسعه صادرات ایران در تسریع فرآیندهای تسهیلات‌دهی به شرکت های صادرات محور گفت: بانک توسعه صادرات در شرایط اقتصادی حال حاضر، سیاستگذاری های خود را بر حمایت و محافظت از صادرکنندگان متمرکز کرده و در سریع ترین

زمان ممکن تسهیلات سرمایه در گردش مورد نیاز مشتریان بانک را اعطا می کند.

دیگر منابع منتشر کننده

روزنامه عصر ایرانیان | روزنامه ابتکار | روزنامه صبح اقتصاد | روزنامه ثروت | روزنامه تفاهم | روزنامه بهار

۷
اسفند
۱۳۹۸
۰۷:۰۰

تامین سرمایه در گردش مورد نیاز به شرکت قم آلیاژ

روزنامه صبح اقتصاد / ۰ ۰ ۶ منبع دیگر ۲۷۰۰۰ منبع اصلی: روزنامه عصر ایرانیان

تامین سرمایه در گردش مورد نیاز به شرکت قم آلیاژ

رئیس شعبه قم بانک توسعه صادرات ایران گفت: با بررسی های انجام شده در شعبه این بانک و اعتبارسنجی های لازم، مبلغ ۸۰ میلیارد ریال تسهیلات سرمایه در گردش صادراتی از محل منابع تلفیقی بانک و صندوق توسعه ملی مصوب و در بهمن ماه سال جاری به این شرکت پرداخت شد.به گزارش روابط عمومی بانک توسعه صادرات به نقل از پایگاه خبری اگزیم نیوز در ادامه ایجاد و تکمیل پروژه خط و پست ۴۰۰ کیلو ولت کشور ارمنستان که در قالب صادرات خدمات فنی و مهندسی توسط شرکت صانیر در این کشور در دست اجراست؛ مقرر شد تا تولید و صادرات بخشی از سیم های هادی کرلو مورد نیاز این پروژه توسط شرکت قم آلیاژ تامین شود. غلامرضا رومیانی نژاد در این باره گفت: شرکت قم آلیاژ از مشتریان اعتباری بانک توسعه صادرات ایران در استان قم بوده و از توانمندی های تولید صادراتی بالایی برخوردار است.وی افزود: در ادامه توافقات انجام گرفته برای همکاری شرکت قم آلیاژ در پروژه صادرات خدمات فنی مهندسی یادشده، این بنگاه تولیدی برای خرید مواد اولیه تولید سیم های مذکور خواستار تامین سرمایه درگردش از سوی بانک توسعه صادرات ایران شد.

دیگر منابع منتشر کننده

روزنامه عصر ایرانیان | روزنامه ابتکار | روزنامه ثروت | روزنامه هفت صبح | روزنامه تفاهم | روزنامه بهار

---

۷ اسفند ۱۳۹۸ ۰۸:۲۹

دور جدید رسیدگی به پرونده گروه عظام بدهی عباس ایروانی بالغ بر ۱۵ هزار میلیارد تومان است

روزنامه آفتاب یزد / ۰ ۰ ۴ منبع دیگر ۲۰۰۰۰ منبع اصلی: روزنامه کیهان

دور جدید رسیدگی به پرونده گروه عظام

بدهی عباس ایروانی بالغ بر ۱۵ هزار میلیارد تومان است

دیگر منابع منتشر کننده

روزنامه کیهان | روزنامه جوان | روزنامه ابتکار | روزنامه جوان

۶
اسفند
۱۳۹۸
۱۰:۱۱

تامین سرمایه در گردش مورد نیاز به شرکت قم آلیاژ

ایستانیوز / ۰ ۰ ۲ منبع دیگر ۱۰۰۰۰ منبع اصلی: شما و اقتصاد

دیگر منابع منتشر کننده

شما و اقتصاد فراز نیوز

۶
اسفند
۱۳۹۸
۰۹:۵۴

تامین سرمایه در گردش مورد نیاز به شرکت قم آلیاژ

شما و اقتصاد / ۰ ۰ ۲ منبع دیگر ۶۰۰۰ منبع اصلی: ایستانیوز

دیگر منابع منتشر کننده

ایستانیوز فراز نیوز

۶
اسفند
۱۳۹۸
۱۲:۵۱

رییس اداره کل پژوهش و مدیریت ریسک بانک توسعه صادرات مطرح کرد: راهکارهای تامین مالی بخش حقیقی اقتصاد توسط شبکه بانکی کشور

جمله / ۰ ۰ ۱ منبع دیگر ۵۰۰۰ منبع اصلی: تهران پرس

دیگر منابع منتشر کننده

تهران پرس

۷
اسفند
۱۳۹۸
۰۸:۰۳

سایه بانک

روزنامه سایه / ۰ ۰ ۰ منبع دیگر ۰

تأمین سرمایه در گردش موردنیاز به شرکت قم ایلاژ

طرح تنخواه کارت تعاون جهت مشتریان بانک توسعه تعاون اجرایی می‌شود

آغاز عملیات اجرایی ۲۶۱۴ واحد مسکونی طرح اقدام ملی در خوزستان

بیشتر در حمایت از تولید و اشتغال
در تمامی شهرهای کشور همیشه

۶

انجام عملیات بازار باز منطبق با اصول شریعت اسلامی

پایگاه خبری بازار سرمایه ایران / ۰ ۰ ۰ منبع دیگر ۰

اسفند ۱۳۹۸
۱۰:۵۴

۷

نقش تاریخی بانک ها در توسعه اقتصادی

شعار سال / ۰ ۰ ۰ منبع دیگر ۰

اسفند ۱۳۹۸
۰۸:۰۷

۷
اسفند
۱۳۹۸
۰۱:۴۶

آغاز نصب نخستین دکل های پروژه انتقال برق ارمنستان - ایران

خبرگزاری برق آب / ۰ ۰ ۰ منبع دیگر ۰