بولتن خبري بانك توسعه صادرات

روابط عمومي و بين الملل

1 اسفند ۱۳۹۸

سرخط مهم‌ترین اخبار

خبرگزاری دفاع مقدس / ۹۷ منبع دیگر

مردم با حضور در انتخابات امید واهی دشمن را به یاس تبدیل کردند

- هیئت مرکزی نظارت بر انتخابات با صدور اطلاعیه‌ای تاکید کرد: مردم با حضور در پای صندوق‌های رای امید واهی دشمنان ملت بزرگ ایران را به یأس تبدیل کردند.

آرمان اقتصادی / ۸۱ منبع دیگر

آغاز واریز سود سهام عدالت از امروز

- رئیس سازمان خصوصی‌سازی از واریز سود سهام عدالت از ساعت ۸:۰۰ صبح امروز (شنبه، سوم اسفند) به حساب مشمولان خبر داد. علیرضا صالح در گفت‌وگو با ایسنا، با بیان اینکه

درحاشیه / ۹۲ منبع دیگر

انتخابات در شهرهای مشهد و تربت‌جام تا ساعت ۲۴ تمدید شد

- حسن جعفری جمعه شب در ستاد انتخابات خراسان رضوی طی گفت و گو با خبرنگار ایرنا افزود: رای گیری در حوزه‌های دیگر خراسان رضوی به اتمام رسیده و هیچ مشکل امنیتی در فرایند انتخابات روی نداده است....

انتخاب / ۶۶ منبع دیگر

عوارض آزادراه تهران-شمال زیر ۴۰ هزار تومان می‌شود؟!

- مدیرعامل شرکت ساخت و توسعه زیربناهای حمل‌ونقل گفت: طبق هماهنگی صورت گرفته و اعلام دفتر رئیس جمهوری تا این لحظه روز ششم اسفندماه برای افتتاح رسمی منطقه یک آزادراه تهران-شمال مشخص شده است.

برترین‌ها / ۶۹ منبع دیگر

واکنش بانک مرکزی به اقدام FATF: مشکلی نیست!

- درحالی که کارگروه ویژه اقدام مالی (FATF) از قرار گرفتن ایران در لیست سیاه خبر داد، رییس‌کل بانک مرکزی در واکنش به این تصمیم تصریح کرد: عملکرد بانک مرکزی در طول یک‌سال گذشته این اطمینان خاطر را نزد مردم عزیز ایجاد کرده است که چنین وقایعی، مشکلی برای تجارت خارجی ایران و ثبات نرخ ارز ایجاد نخواهد کرد.

اعتدال / ۷۰ منبع دیگر

کرونا به تهران و گیلان رسید، ثبت ۴ فوتی در ایران

- کیانوش جهان‌پور مدیرکل روابط عمومی وزارت بهداشت در جدیدترین پست توییتری خود از ابتلای ۱۳ نفر دیگر به کرونا در ایران خبر داد.

رویداد ۲۴ / ۵۶ منبع دیگر

ملت و دولت ایران برای تحریم‌های آمریکا کوچکترین ارزشی قائل نیستند

- سید عباس موسوی سخنگوی وزارت امور خارجه در واکنش به دور جدید تحریم خزانه داری آمریکا علیه شخصیت های ایرانی بویژه برخی اعضای شورای محترم نگهبان قانون اساسی اظهار داشت: این اقدامات چیزی جز ناکامی، ناامیدی و شکست سیاست فشار حداکثری رژیم آمریکا نیست.

فراسو نیوز / ۵۳ منبع دیگر

شهادت دو مرزبان در درگیری با گروهک تروریستی در سیستان وبلوچستان

-

شما نیوز / ۴۴ منبع دیگر

عصبانیت گل‌محمدی از غیبت «استوکس»

- غیبت آنتونی استوکس مهاجم پرسپولیس در تمرین امروز سرخپوشان، عصبانیت یحیی گل‌محمدی سرمربی این تیم را در پی داشت.

دانا / ۴۳ منبع دیگر

حضور اقشار مختلف مردم برای مشارکت گسترده در انتخابات/ تمدید مهلت رأی گیری تا ساعت۲۳:۳۰

- حضور اقشار مختلف مردم برای مشارکت گسترده در انتخابات/ تمدید مهلت رأی گیری تا ساعت۲۳:۳۰ : انتخابات یازدهمین دوره مجلس شورای اسلامی و اولین میان‌دوره‌ای پنجمین دوره مجلس خبرگان رهبری از ساعت ۸ صبح امروز آغاز شد. شبکه اطلاع رسانی راه دانا

روایت یک جمعه ویژه

گزارش تصویری از حضور مردم در انتخابات مجلس شورای اسلامی

دیروز یازدهمین دوره انتخابات مجلس شورای اسلامی و انتخابات میان‌دوره‌ای مجلس خبرگان رهبری در سراسر کشور برگزار شد. بنابر آخرین اطلاعیه ستاد انتخابات کشور قبل از چاپ روزنامه، زمان اخذ رای که تا ساعت ۸ شب تعیین شده بود، تا ساعت ۱۰ تمدید شد.

زیر نقاب کراس کانتری و K132

با اینکه هنوز هیچ کس درباره دو خودرو تازه ایران خودرو و سایپا شفاف سازی نکرده اما چند گزارش جالب در فضای رسانه‌ای برخی از امکانات و مشخصات رهام کراس کانتری و سمند K132 را افشا می‌کند صفحه ۶ - را بخوانید

صبح

روزنامه فرهنگی، اجتماعی، شهری و اقتصادی ایران
شنبه | ۳ اسفند ۱۳۹۸
۱۶ صفحه
شماره ۲۵۹۹
قیمت در تهران و البرز ۲۰۰۰ تومان
قیمت در سایر استان‌ها ۱۰۰۰ تومان

داستان فال همایون

خبرهای نگران کننده‌ای که از خیابان مطهری اول جم درباره شدت بیماری محمدرضا شجریان به گوش می‌رسد صفحه ۳

بورس در مهلکه کرونا و FATF صفحه ۲ - را بخوانید

شنبه سخت بورس بازان از راه رسید

۱۰ توصیه برای موفقیت در مصاحبه شغلی صفحه ۲

برای اینکه کسی به شما اعتماد کند، باید تصویری دقیق از خودتان نمایش دهید

جنجال‌های ۶۰ ساله سینما رادیو سیتی صفحه ۵

مروری بر داستان سینماهای مدرن تهران

چگونه رمز پویا استارتاپ‌ها را آچمز کرده! در صفحه ۱۵ بخوانید

طبق نظر مجمع تشخیص

عاقبت برخلاف نظر دولت و مجلس، به لیست سیاه اف‌ای‌تی‌اف وارد شدیم صفحه ۳ - را بخوانید

تلاش همگانی برای مهار کرونا

موج ضدعفونی برای مقابله با کرونا در پایتخت / از دستگیری توریست آلمانی در مترو شوش تا قرنطینه توریست ایرانی در کانادا

پریا در وی آی پی چه می‌کرد؟

شرایط انضباطی سرخ پوش‌های تهران چندان رو به راه نیست

در پرسپولیس متمول و پرستاره ما چه خبر است؟ در این کارناوال اشتباهات و کم‌کاری‌ها چه دلایل و چه مسائلی دخیل هستند؟ در تیمی که در اوج بحران اقتصادی کشور، استوکس و اوساگوتا همزمان خریداری شده‌اند، چه چیزی موجب عدم نتیجه‌گیری است؟ فکر کنید دو مهاجمی که حتی یکی از آنها آرزوی تیم‌های ایرانی بود، حالا هر دویشان در پرسپولیس هستند. زوج سیدجلال و شجاع حالا مدافع فیکس تیم ملی را در کنار خود دارند و در تمام پست‌ها دو بازیکن هم‌سطح در فهرست هستند. پس چرا این تیم در آسیا حیثیت خود و تماشاگرانش را به حراج گذاشت؟ تفسیر

ستون شنبه
ابراهیم قنبار

اردشیر ما وزاغه‌نشین غمگینش

«آرمان ملی» از گوشه و کنار کشور گزارش می‌کند

کرونا؛ هوشیاری همراه با آرامش

۱۸ نفر مبتلا شدند و چهار نفر جان باختند

کاسبان «کرونا» از راه رسیدند، ماسک طلا شد

صفحات ۵ و ۸

گزارش «آرمان ملی» از حواشی شایعه درگذشت استاد شجریان

آخرین وضعیت جسمی خسرو آواز ایران

تنفس استاد شجریان به کمک دستگاه

تکذیب درگذشت محمدرضا شجریان توسط همایون

صفحه ۱۰

روزنامه صبح ایران

آرمان ملی

شماره ۶۶۹

شنبه ۱۳۹۸/۱۲/۳
۲۴ جمادی‌الثانی ۱۴۴۱
۲۲ فوریه ۲۰۲۰
۱۶ صفحه
قیمت ۲۰۰۰ تومان
armanmeli.ir

مقام معظم رهبری

انتخابات متضمن منافع ملی کشور است

صفحه ۲

نام ایران بار دیگر در لیست سیاه FATF قرار گرفت

فرجام عدم تصمیم در «تشخیص مصلحت»!

صفحه ۲

سخن روز

پیامدهای تصمیمات سیاسی در اقتصاد

حسین راغفر
اقتصاددان

گزارش «آرمان ملی» از مشارکت پرشور در پای صندوق‌های رای

رای برای «ایران»

بازتاب انتخابات در رسانه‌های بین‌المللی

اولین انتخابات پس از بازگشت تحریم‌ها

صفحه ۲

دور جدید اقدامات وزارت خزانه‌داری آمریکا علیه ایران

تحریم ۵ عضو شورای نگهبان در روز انتخابات

آرمان ملی: وزارت خزانه‌داری آمریکا روز پنجشنبه با صدور بیانیه‌ای اعلام کرد که احمد جنتی، عباسعلی کدخدایی، سیامک ربیعی، محمدحسن صافی‌گلپایگانی و محمد یزدی را در لیست تحریم‌های خود قرار داده است. وزارت خارجه آمریکا اعلام کرده که عامل‌هایی این اشخاص در آمریکا و تحت کنترل آمریکایی‌ها باید فوراً

صفحه ۳

«آرمان ملی» روایت می‌کند

واکنش شورای شهر به انتخابات بهارستان

صفحه ۳

دکتر سعید معیدفر در گفتگو با «آرمان ملی»

دموکراسی در ایران از مسیر احزاب می‌گذرد

بنارهای شعارانتخاباتی باعث شود کشکری فعال است

صفحه ۱۱

خودروسازها با وجود خودروهای معوقه باز هم قصد پیش فروش دارند | **پیش فروش؛ حربه خودروسازان برای تامین نقدینگی** ۲

آفتاب

● هرباماداد در سراسر کشور ●

مجلس یازدهم چه باید بکند؟
تصمیم‌گیری درباره همه ناتمام‌ها ۲

FATF پس از ٤ دوره فرصت ایران را از لیست خاکستری خود خارج کرد
سرانجام یک بی‌تصمیمی ۱۱

شنبه ۲ اسفند ۱۳۹۸ | 22 February 2020 | ۲۷ جمادی‌الثانی ۱۴۴۱ | سال ۲۱ | شماره ۵۶۳۹ | قیمت در سراسر کشور ۲۰۰۰ تومان

سرمقاله

تصمیم FATF و بانکداری تهاتری!

• فریدون مجلسی
کارشناس مسائل بین الملل

تصمیم جدید FATF مبنی بر قرار دادن ایران در لیست سیاه را باید از ابعاد گوناگونی مورد بررسی قرار دهیم. نخست درباره اینکه گفته شده اروپا یا آمریکا در این تصمیم همراهی کرده باید گفت امر غیرمنتظره ای رخ نداده است چرا که اروپا و ایالات متحده متحدان اصلی و استراتژیک یکدیگرند هرچند که ممکن است تفاوت دیدگاه هایی میان آنها باشد. تصمیمات یکی دو سال اخیر دونالد ترامپ همچون بازگشت سیاست های تحریم ای موجب بروز برخی اختلافات شده بود اما دوگانگی میان این دو بازیگر بین المللی وجود نداشته است.

ادامه در همین صفحه

یادداشت‌ها

چرا در آذربایجان ساعت ۱۷ عصر نمی‌شود؟!
رحمت مهدوی

وعده‌های رئیس‌جمهور به زنان
مجید ایهوی

احتمال ایجاد فضای دوقطبی در منطقه
حسن هانی‌زاده

انتخابات مجلس یازدهم و میان دوره‌ای خبرگان برگزار شد

مثل همیشه پُرشور

رهبر معظم انقلاب: **روز انتخابات روز احقاق حق مدنی ملت است** صفحه ۹

ویروس ترس!

گزارش آفتاب یزد از دلایل افزایش غیر منتظره جو روانی منفی در جامعه به دنبال تایید خبر ورود ویروس کرونا به کشور و جانباختن چند نفر. به راستی مسئولان، رسانه‌ها و مردم چه مسئولیتی در قبال کنترل این ویروس و تبدیل نشدن آن به اپیدمی بر عهده دارند؟ در این باره با یک جامعه‌شناس گفتگو کردیم ۴

جانشین کارشناس روابط بین الملل در گفت و گو با آفتاب یزد:
اروپا ۴۰۰ سال زمان برد تا به دموکراسی برسد پس به افغانستان امیدوار باشید ۲

آفتاب یزد بررسی کرد:
رابطه ایران و ترکیه پس از وقایع ادلب ۲

مقام پنتاگون:
باید برای جنگ با چین آماده شویم ۹

یک عضو شورای شهر خواستار شد:
محدودیت ورود خودروهای شهرستانی به تهران ۲

شنبه ۲ اسفند ۱۳۹۸
۲۷ جمادی‌الثانی ۱۴۴۱
۲۲ فوریه ۲۰۲۰
سال ششم
شماره ۱۵۹۲
۱۶ صفحه
۴۰۰۰ تومان

اعتماد

ETEMAD Sat ☐ 22 Feb 2020 ☐ vol. 17 ☐ No. 1592 ☐ 16 Pages ☐ 40000 Rials

رهبری، رئیس‌جمهوری و سایر مقامات آرای خود را به صندوق‌های رای انداختند
جشنِ انتخابات ۲

عملیات تروریستی در آلمان و بریتانیا علیه مسلمانان چندین کشته بر جای گذاشت
کشت نفرت و دروی ترور ۶

مخالفان به هدف‌شان رسیدند
گروه ویژه اقدام مالی، ایران را کنار کره شمالی قرار داد
سرانجام؛ لیست سیاه
۲ تخفیف FATF به ایران؛ واگذاری امور به کشورها و حفظ برنامه اقدام ۳

مردم با وجود انتشار اخبار مربوط به ویروس کرونا پای صندوق‌های رای حاضر شدند
انتخابات متفاوت
۴-۷

- گزارش «اعتماد» از درهم‌آمیختن خبر و شایعه و نگرانی شهروندان تهران / ماسک‌ها در شهر
- ۱۸ مبتلا، ۴ فوت؛ ویروس کرونا در کشور پخش شده برای کارهای غیرضروری از منزل خارج نشوید

۱۰-۱۶

سرمقاله

مردم با انتخابات قهر نکردند

غلامعلی رجایی

انتخابات دوره یازدهم مجلس شورای اسلامی و اولین میان‌دوره‌ای دوره پنجم مجلس خبرگان رهبری، روز گذشته برگزار شد و باز هم‌صرم‌دم‌در این عرصه حضور پیدا کرده و نشان دادند که با صندوق‌های رای قهر نکرده‌اند. هر چند در مورد کیفیت و کمیت برگزاری انتخابات و آرای مردم‌میان چند نکته ضروری است. اول اینکه به هر حال نسبت به نسبت شمار قدرت بخشی از دموکراسی و تحقق آن است.

ادامه در صفحه ۱۲

نگاه

کرونا سیاسی نیست

سینو محرز

سلامت یا سیاست معادله نمی‌شود. هیچ دولت و هیچ کشوری در هیچ نقطه‌ای از دنیا، این اجازه را به خود نمی‌دهد و نه این کار را انجام می‌دهد که سلامت خود را با سیاست معامله کند. امکان ندارد که دولتی بخواهد سلامت را به سیاست بفروشد. اما چنین مردم همچنان اصرار دارند که پشت پرده‌های شیوع کرونا در ایران خبرهای دیگری است. افکارهای منفی از همین بدبینی نشات می‌گیرد.

ادامه در صفحه ۹

نقد و نظر

با لیست سیاه چه کنیم؟

تصمیم گروه ویژه اقدام مالی و قرار گرفتن جمهوری اسلامی در لیست سیاه با به عبارتی محرج و بدلیل تعلیق اقدامات تنبیهی علیه ایران در نشست اخیر FATF امری قابل پیش‌بینی بود. گروه ویژه اقدام مالی همواره اقدام تنبیهی مشخصی را در قبال کشورهای غیرهمکار در نظر می‌گیرد که بر اساس رایزنی و مذاکرات صورت گرفته اجرای این اقدامات در قبال تهران به حالت تعلیق در آمده بود که در بررسی دیگر تعلیقی در کار نخواهد بود و این نهاد [illegible] کشورهای غیرهمکار قرار خواهد داد. [illegible] ران جهت پیش‌بینی پذیر بوده که تعلق‌های صورت گرفته در ایران عملا مسیر پروژه ایران به لیست سیاه را هموار کرد. گروه ویژه اقدام مالی نسبت به روابط بانکی و نقل و انتقالات مالی جمهوری اسلامی حدود ۴۰ سوال را در گذشته مطرح کرده بود که بخشی از آنها در قالب اصلاح ۲ قانون داخلی یعنی اصلاح قانون مقابله با پولشویی و...

ادامه در صفحه ۴

کوتاه درباره خبرهای ضد و نقیض پیرامون سلامتی استاد شجریان
چشم بد از روی تو دور ای صنم

نگاه روز

انسان بی‌پناه

عباس عبدی

انتشار متنی از طرف خانم نیلوفر بیانی درباره جریانات بحث‌برانگیز سوریه سالگرد حسین پاچوجی‌ها بازتاب گسترده و تاثیرگذاری داشت به طوری که دادستانی تهران نیز اقدام به صدور اطلاعیه‌ای کرد و

در قاب کوچک بخوانید

مروری بر عملکرد رسانه ملی در انتخابات

کیانوش رستمی و سهراب مرادی: قایدمان بزرگ غرب آسیا

نبرد رستم و سهراب؛ باشد برای بعد

جام جم

روزنامه فرهنگی، اجتماعی صبح ایران

WWW.JAMEJAMDAILY.IR

شنبه ۳ اسفند ۱۳۹۸ | ۲۷ جمادی الثانی ۱۴۴۱ | ۲۴ صفحه | سال بیستم - شماره ۵۸۴۰ | استان تهران و البرز ۶۰۰ تومان - دیگر استان‌ها ۷۰۰ تومان | Saturday - 2020 Feb 22

این مردم کاربلد

ملت نجیب ایران با حضور پای صندوق‌های رای و «احقاق حق مدنی» خود باز هم انتخابات را به یک «جشن ملی» تبدیل کردند

ایران در لیست سیاه FATF قرار گرفت؛ آیا این یک خبر نگران کننده است؟

پخت‌وپز سیاسی با سُس آمریکایی

درباره شیوع بیماری کرونا که این روزها افکار عمومی را به‌شدت درگیر کرده است

کرونا با مشکلات اضافه

لطیفه‌های زمخت / ۹

خطرناک‌تر از کرونا / ۲۰

چرا از کرونا می‌ترسیم؟ / ۲۰

مدیرعامل بانک مسکن:

ورود خانه‌های خالی به بازار قیمت مسکن را کاهش می‌دهد

- عضو مجمع تشخیص مصلحت نظام اجرای سیاست‌های اقتصاد مقاومتی تلقی‌کننده نبوده است.
- در بهمن ماه نرخ تورم سالانه به ۳۷ درصد رسید.
- معاون سازمان ملی استاندارد: خودروسازان از سال آینده باید استاندارد یورو ۵ را رعایت کنند.
- کشف ۲ تن مواد محترقه قرمزجواز در پارچین
- یک مسئول: مردم لوازم خانگی بدون شناسه خریداری نکنند.

[صفحات ۴ و ۱۰]

کیهان

شنبه ۳ اسفند ۱۳۹۸ □ ۲۷ جمادی الثانی ۱۴۴۱ □ ۲۲ فوریه ۲۰۲۰ | ۲۴ صفحه (نیازمندی‌ها در صفحه ۶) | سال هفتاد و هشتم □ شماره ۲۷۴۱۱ □ تکشماره ۲۰۰۰۰ ریال

همزمان با سفر پمپئو به ریاض اتفاق افتاد

حمله بزرگ انصارالله به مراکز نفتی و حساس عربستان در «ینبع»

- توافق خطرناک طالبان و آمریکا میلیاردها افغانستان چگونه دور خورد؟
- تشکیلات خودگردان فلسطین به ریاست محمود عباس دستگیری معاندان همسایه فن ۴ را شروع کرد!

[صفحه آخر]

- لوفلاک، جانشین لوموهری المهندس شد.
- حمایت بی‌پرده مسعود بارزانی از ترامپ و نتانیاهو و پاسخ حشدالشعبی
- پادشاه عربستان شخصاً سربازان خاتام سهم‌بیست شد!

گزارش کیهان از حماسه انتخابات دوم اسفند

مردم با رأی خود قاتل شهید سلیمانی را تیرباران کردند

رهبر انقلاب: جشن ملی انتخابات را به همه هم‌میهنان عزیزمان در سراسر کشور تبریک می‌گویم

[صفحه ۳]

ISNA PHOTO

بازگشت زندگی به حلب

مردم در شهر حلب سوریه که پایتخت اقتصادی این کشور محسوب می‌شود، پس از بازگشایی شهر و اطراف آن از گروه‌های مسلح- تکفیری به زندگی عادی خود برگشته‌اند و حضور مردم در بازار تاریخی شهر روزهای خوب آینده را نوید می‌دهد. تهدید گروه‌های مسلح در اطراف شهر حلب نیز به طور کامل از بین رفته است. هفته گذشته مردم با تجمع در میدان شهر جشن پیروزی نیروهای جبهه مقاومت را بر گروه‌های تروریستی برگزار کردند. این شهر حدود ۸ سال تحت اشغال بود.

دروغ پراکنی و شایعه‌سازی درباره «کرونا» تازه‌ترین بازی کثیف ورشکستگان سیاسی

- مشتاقان ایران برای قطع پیوند ملت با انقلاب و ساختارهای حیاتی بر مردم‌ستیزی دینی، به هر عملاوری متوسل می‌شوند. دروغ‌پردازی و شایعه‌سازی درباره ویروس کرونا تازه‌ترین بازی احمقانه ورشکستگان سیاسی است.
- هر زمان که روح وحدت و همبستگی در کشور دمیده می‌شود، رسانه‌های ضدانقلاب برای به انحراف کشاندن آن به تکاپو می‌افتند و تلاش می‌کنند با ابزار دروغ و شایعه‌پراکنی مردم را از مسیری که انتخاب کرده‌اند منحرف سازند.
- نکته مهم اما تلاش برخی مسئولین از جمله نمایندگان اصلاح‌طلب و همچنین رسانه‌های زنجیره‌ای این جریان و اصرار عجیب برخی کانال‌های پر مخاطب برای تبدیل کردن بیماری کرونا و افکار هراس از آن به خط اول خبری است.
- کرونا خطرناک است اما آیا این جماعتی که سلامت جسمی و روحی شهروندان را بازیچه مطامع سیاسی خود قرار می‌دهند خطرناک‌تر نیستند؟

[صفحه ۲]

یادداشت روز

فردای انتخابات چه باید کرد؟

[صفحه ۲]

تیتر ویژه

پیش‌بینی عضو حزب اعتماد ملی از انشعاب در جبهه اصلاحات

[صفحه ۲]

نکته

با تفنگ خالی FATF تهدید نکنید!

۲

آخرین خبرها از ورود ویروس کرونا به کشور

وزیر بهداشت: خطر کرونا به مراتب کمتر از آنفلوآنزا است

۱۰

اردوغان اولین ضرب شست بشار اسد را در ادلب چشید!

۱۲

آیت‌الله خامنه‌ای در نماز جمعه تهران تاکید کرد

تحقق عملی «مرگ بر آمریکا» با حضور مردم در انتخابات

۱۱

روزنامه شرق

شنبه ۳ اسفند ۱۳۹۸ · ۲۷ جمادی‌الثانی ۱۴۴۱ · ۲۲ فوریه ۲۰۲۰

سال هفدهم · شماره ۴۶۵۳ · ۱۶ صفحه · ۲۰۰۰ تومان

مقام معظم رهبری:

هر که به منافع ملی علاقه‌مند است، در انتخابات شرکت می‌کند

پایگاه اطلاع‌رسانی مقام معظم رهبری: مقام معظم رهبری دیروز در اولین دقایق آغاز رأی‌گیری یازدهمین دوره انتخابات مجلس شورای اسلامی و اولین میان‌دوره‌ای پنجمین دوره مجلس خبرگان رهبری با حضور در محل صندوق سیار ۱۰۰ در ...

صفحه ۲

ادعای آزار و شکنجه نیلوفر بیانی

دادستانی تهران تکذیب کرد

گروه سیاست: روز چهارشنبه هفته گذشته، نامه‌ای منتسب به یکی از فعالان محیط زیست منتشر شد که در آن ادعا شده در مدت دو سال بازجویی، بارها شکنجه شده است. نامه‌ای که یهمن سال گذشته از سوی این فعال محیط‌زیستی نوشته شده است...

صفحه ۶

رئیس‌جمهور پس از انداختن رأی خود به صندوق آرای انتخابات مجلس

امیدواریم بهترین‌ها انتخاب شوند

صفحه ۲

گفت‌وگوی احمد غلامی با احسان شریعتی درباره وضعیت اصلاح‌طلبان

فرجام اشتباهات استراتژیک

اصلاح‌طلبان به‌جای کار روی تقویت جامعه مدنی به اسم اعتدال وارد سیستم شده و در بشت برده به دادوستد پرداختند

صفحه ۳

عکس: مهدی نظری خرمی

سرمقاله

فردای انتخابات دوم اسفند

صادق زیباکلام، استاد دانشگاه تهران

حدس و گمانه‌زنی‌های بسیاری پیش از انتخابات وجود داشت که در انتخابات مجلس یازدهم، طیفی از جریانات خاص، وابسته اصولگرایان، پیروز می‌شوند. شواهد و قرائن اولیه و اینکه بدنه اجتماعی اصلاح‌طلبان، شورو و اشتیاق چهار سال پیش را نکرار نکرد، آن حدس و گمانه‌زنی‌ها را سه بفس تبدیل کرده و به احتمال بسیار زیاد و با توجه به نوع ردصلاحیت‌ها که تعداد زیادی از کرسی‌ها را فاقد رقابت کرده بود، همه نامزدهای این طیف وارد مجلس یازدهم خواهند شد. طیفی از اصولگرایان جوان‌تر، افعدای جبهه پایداری و طرفداران محمود احمدی‌نژاد. اکثریت این اعضا خواهند بود. نخستین ملاحظه‌ای که باید به آن پرداخت، نحوه تعامل مجلس یازدهم با روحانی است. بی‌تردید روزهای بسیار دشواری در انتظار دولت است. این دوره از بهارستان، دشمنیر را از رو برای روحانی خواهد بست و البته نیز تیغ مجلس از همان ابتدا بر گردن دولت دوازدهم قرار خواهد گرفت. کمترین دلیل نمایندگان جدید در برخورد با روحانی، ادامه سیاست‌های سه سال اخیر این جریان و مجموعه رسانه‌ها و نهادهای خارج از دولت، مبنی بر انداختن بار همه مشکلات و نکامی‌های کشور بر سر دولت است. مجلس یازدهمی‌ها از همان ابتدای تشکیل مجلس، اتنی حملات را بسیار سنگین‌تر از گذشته بر سر روحانی و وزرایش خواهند ریخت. کمترین فایده این استراتژی ایجاد یک وجهه مردمی برای خودش و گسترش هرچه بیشتر یک جریان است.

صفحه ۲

تیتر دو

تصمیم سیاه

واعظی در واکنش به اقدام FATF: منتظر شرایطی بدتر از امروز باشیم

ورود ایران به قرنطینه

لغو پروازهای کشورهای منطقه، زیان هنگفتی به شرکت‌های هواپیمایی وارد می‌کند

صفحه‌های ۲، ۳ و ۴ را بخوانید

تیترها

آمریکا ۵ عضو شورای نگهبان را تحریم کرد

صفحه ۱۵

روسیه در اندیشه پیروزی مجدد ترامپ

صفحه ۷

«شرق»: از وضعیت اجرای پروژه‌های آبخیزداری در ایلام گزارش می‌دهد

سیل‌بندها نجات‌بخش ایلام

صفحه ۵

کارگروه ویژه اقدام مالی نام ایران را به فهرست سیاه خود افزود

ایران در لیست سیاه FATF

کارگروه ویژه اقدام مالی (FATF) بعد از ظهر روز جمعه نام جمهوری اسلامی ایران را در فهرست سیاه خود قرار داد.

در عین حال کارگروه ویژه اقدام مالی در اظهاراتی که روبترز آن را «باز گذاشتن دریا» برای ایران» تعبیر کرده است، یادآور شده است کشورها باید بتوانند اقدامات تقابلی را مستقل از درخواست‌های FATF اجرا کنند.

نشریه آمریکایی وال استریت ژورنال به نقل از مقام‌های آمریکا و برخی از دیگر کشورهای همسو با واشنگتن پیشاپیش از اضافه شدن ایران به فهرست سیاه FATF خبر داده و اعلام کرده بود که این تصمیم با چراغ سبز کشورهای اروپایی اتخاذ شده است.

شرح در صفحه ۹

رهبر انقلاب اسلامی: انتخابات روز احقاق حقوق مدنی ملت ایران است

شکوه مردمسالاری

صفحه ۹

جریان‌های منطقه با تایید خبر شیوع کووید ۱۹ بر روی ایرانیان بسته می‌شود؟

هراس جمعی از کرونا

صفحه ۶

سرمقاله

محمدعلی وکیلی

این نیز بگذشت

انتخابات مجلس یازدهم هم به پایان رسید. می‌دانید که من و پاره‌ای از دوستان اصلاح‌طلب در این مدت هرچه در چنته داشتیم رو کردیم تا ملت با صندوق رای قهر نکنند. ما تلاش‌مان را کردیم که نشان دهیم خیری در تحریم انتخابات نیست. هیچ انتخاباتی، تا به حال اینگونه سخت نبود. نمی‌دانید دیدن رنگ و رخسار مردم معترض اما حاضر در صحنه چقدر سخت بود. اصلاً صحنه خیلی ناجوانمردانه چیده شده بود؛ مردم پریشان و ناامید. رقیب خروشان و پرامید، و البته هجوم لشکر خودی از پشت سر!

هر روز از اول صبح تا نیمه‌های شب به سخنرانی و مناظره با رقیب مشغول بودیم. توزین دامنوازن امکانات و رسانه، البته این رقابت را سخت نابرابر کرده بود. البته پاره‌ای از رسانه‌های خودی نیز برای رقیب سنگ تمام می‌گذاشتند!

حال و روز من، مثل رزمنده‌ای بود که در خط مقدم مشغول نبرد نابرابر با رقیب تا بن دندان مسلح بود و ناگاه مورد هجوم لشکر خودی از پشت سر قرار می‌گیرد! فکر می‌کنید اصلاً انتخابات لذتی دارد؟ هم باید مقابل مردم رنجور بنشینی و با عرق شرم از آنان بخواهی که به پای صندوق رای بیایند و هم باید به نبرد رقیبی پرامکانات بروی و در میدان نابرابر رقابت کنی و هم همزمان مراقب تیرهای خودی از پشت‌سر باشی.

ادامه در صفحه ۶

ابتکار

روزنامه صبح ایران

شنبه ۳ اسفند ۱۳۹۸ · ۲۷ جمادی‌الثانی ۱۴۴۱ · ۲۲ فوریه ۲۰۲۰ · سال هفدهم · شماره ۴۶۵۳ · ۱۶ صفحه · ۲۰۰۰ تومان

معاون اول رئیس‌جمهوری:

مجلس و دولت می‌توانند گردهای حوزه‌های مختلف را برطرف کنند

صفحه ۹

همزمان با تشدید درگیری‌ها در ادلب

ترکیه برای دمشق و مسکو خط و نشان کشید

صفحه ۱۱

اطلاعات

اجرای بزرگترین پروژه پتروشیمی کشور در سال ۱۴۰۲

* مدیرعامل صنایع پتروشیمی خلیج‌فارس: واحد الفین ایلاه و پتروشیمی نردکان امسال افتتاح می‌شوند
* طرح‌های شیرین‌سازی برش سبک نفتا پتروشیمی بوعلی‌سینا، آمونیاک هنگام، بخش دوم پروژه فنر و فاز نخست پالایشگاه بادآوران خلیج‌فارس سال آینده به بهره‌برداری می‌رسند

صفحه ۲

حمله روسیه به ارتش ترکیه در ادلب سار
۷ سرباز ترک کشته یا زخمی شدند

* اردوغان: حملات ادلب، ترکیه و روسیه را در آستانه درگیری قرار داده است
* وزیر خارجه ترکیه: نمی‌گذاریم خون سربازانمان هدر برود
* ترکیه از آمریکا خواست در مرز سوریه، پاتریوت مستقر کند

صفحه ۱۶

شنبه ۳ اسفند ۱۳۹۸ - ۲۷ جمادی‌الثانی ۱۴۴۱ - ۲۲ فوریه ۲۰۲۰ - سال نود و چهارم - شماره ۲۷۵۰۶ - ۱۶ صفحه به همراه ۸ صفحه ضمیمه - تک شماره ۲۰۰۰ تومان

جلوه پرشور حضور ملت

رهبر معظم انقلاب: امیدواریم انتخابات مایه برکت الهی برای ملت ایران شود

* روز انتخابات روز احقاق حق مدنی ملت است که می‌خواهند با رأی‌دادن، شرکت خود در اداره امور کشور را که حق آنهاست به‌دست آورند
* هر کسی که به منافع ملی علاقه‌مند است در انتخابات شرکت می‌کند
* مراجع عظام تقلید و رؤسای ۳ قوه، رئیس مجمع تشخیص مصلحت نظام، یادگار گرامی امام، دبیر شورای نگهبان، رئیس دولت اصلاحات، وزرا و جمعی از مسئولان دیروز در اولین ساعات رأی‌گیری با حضور در حوزه‌های انتخابیه در انتخابات شرکت کردند
* آیت‌الله العظمی مکارم شیرازی: همه مردم دارای رشد فکری هستند و می‌دانند که نظام اسلامی و کشور را نباید تنها بگذارند
* آیت‌الله العظمی جوادی آملی: باید منتخبان ملت تلاش کنند هرگونه خطر را از کشور زدوده و هر طمعی از آن را برطرف کنند
* آیت‌الله العظمی نوری همدانی: این نظام اسلامی در اوج عظمت و قدرت است، چرا که نظامی مردسالار دینی است
* آیت‌الله العظمی سبحانی: در واقع جمهوریت نظام این است که رأی مردم معتبر است
* آیت‌الله العظمی علوی گرگانی: مجلس شورای اسلامی محل خدمت به مردم است
* روحانی: خوشحالیم که یازدهمین مجلس به دست ملت توانگر ما با آرای بسیار ارزشمند آنها تشکیل می‌شود
* رئیس قوه قضائیه: سازوکار انتخابات در ایران، اطمینان‌بخش است
* رئیس مجلس: آرای مردم پشتوانه سیاسی کشور است

صفحه ۲

جهانگیری: دولت همه امکانات را برای مقابله با کرونا بسیج کرده است

* معاون اول رئیس‌جمهور: مردم به مدیریت بخش درمان اعتماد داشته باشند
* مردم نباید برای برخی از نیازهای اولیه در مقابله با ویروس کرونا کمبودی داشته باشند
* بزرگترین کمک رسانه‌ها در خصوص پیشگیری و مقابله با کرونا، اشاعه آموزش‌های لازم است
* موارد مشکوک دیگری از ابتلا افراد به کرونا وجود دارد که منتظر انجام تست‌های مربوطه هستیم
* سخنگوی وزارت بهداشت: مرگ ۳ نفر و ابتلای ۱۸ نفر به کرونا را تأیید کرد
* اغلب موارد ابتلا از ساکنان قم هستند یا سابقه مراجعت از قم در هفته‌های اخیر را داشته‌اند
* جلسه شورای تأمین استان قم برای اتخاذ تدابیر مقابله با کرونا با حضور رئیس مجلس برگزار شد
* عراق و افغانستان محدودیت‌هایی را برای تردد ایرانیان اعمال کردند
* شمار قربانیان ویروس کرونا در چین به ۲۲۳۳ نفر رسید

صفحه ۱۲

طرح جامع ریلی تهران تصویب شد

* جمالی‌نژاد رئیس شورای عالی هماهنگی ترافیک شهرهای کشور: علاوه بر بهینه‌سازی شبکه ریلی موجود، خطوط دیگری از جمله ۳ خط مترو درون شهری (خطوط ۸، ۹، ۱۰ و ۱۱) همراه با توسعه و ارتقای خطوط حومه‌ای و ایجاد دو خط اکسپرس A و B پیشنهاد شد
* برای تهران خط ۸ مترو از مسعودیه تا سرسبز، خط ۹ مترو از دولت‌آباد تا چیتگر، خط ۱۰ مترو از حکیمیه تا ورزاورد و خط ۱۱ مترو از چیتگر تا سه راه تقی‌آباد در نظر گرفته شده است
* خط اکسپرس A، حد فاصل هشتگرد تا ورامین با اتصال ایستگاه صادقیه به ایستگاه میدان راه‌آهن و خط اکسپرس B حد فاصل پرند تا پردیس با اتصال ایستگاه آزادگان به ایستگاه ترمینال شرق جدید به تصویب رسید

صفحه ۲

نرخ تورم بهمن به ۳۷ درصد کاهش یافت

* مرکز آمار: نرخ تورم سالانه شهری در بهمن به ۳۶/۵ درصد و تورم روستایی به ۴۰/۱ درصد رسید که نسبت به ماه دی به ترتیب ۱/۵ و ۲/۱ درصد کاهش داشت
* نرخ تورم نقطه‌ای بهمن برای خانوارهای کشور به ۴۵ درصد رسید که در مقایسه با ماه دی ۱/۳ واحد درصد کاهش داشت

صفحه ۲

کارنامه: ترس قابل درمان است — صفحه ۵

صدای ف: علویان جهان — دکتر محمدعلی سلطانی — صفحه ۴

دیدگاه هنر مسلمانان: مصوبات سفر رئیس قوه قضائیه به کرمان برای رفع نیازهای مجموعه قضایی استان — صفحه ۹

روزنامه ویژه کاملا: چگونه سایه جنگ از سر کشور برچیده می‌شود؟ — صفحه ۱۲

خانواده — ویژه خانواده در ضمیمه اطلاعات امروز

یادداشت سردبیر: لیست سیاه — علیرضا خانی

کار گروه ویژه اقدام مالی (FATF) به خاطر نپیوستن ایران به

تجدیدبنای «خانه‌ملت»

مجلس یازدهم با رأی مردم ایران ریل‌گذاری شد. یاران انقلاب حتی در شرایط دشوار معیشتی و اقتصادی «انتخابات» را تنها نگذاشتند

■ از فردای خروج ایالات متحده آمریکا از توافق برجام، حدود ۲۲ ماه می‌گذرد و سران کاخ سفید به مدد تبلیغات پرحجم رسانه‌ای کوشیدند با تحمیل بی‌سابقه‌ترین فشارهای اقتصادی به ملت ایران که از آن به عنوان «راهبرد فشار حداکثری» یاد کردند، میان ملت ایران و حاکمیت نظام فاصله ایجاد کنند و به زعم خود نافرمانی و فروپاشی از درون را کلید بزنند، اما در همه این ۲۲ ماه ملت انقلابی ایران با حضور پرشور در مناسبت‌های ملی و اسلامی نشان دادند، اسیر این صحنه‌سازی‌ها نمی‌شوند و به رغم برخی نارضایتی‌ها همچنان پای آرمان‌های امام و انقلاب ایستاده‌اند [صفحه ۲]

جوان

روزنامه سیاسی، اجتماعی و فرهنگی صبح ایران
شنبه ۳ اسفند ۱۳۹۸ - ۲۷ جمادی‌الثانی ۱۴۴۱
سال بیست‌ودوم - شماره ۵۸۷۳ - ۱۶ صفحه
قیمت: ۱۰۰۰ تومان

ارزش تاریخی رأی مردم ایران به مجلس یازدهم
یادداشتی از عباس حاجی نجاری
صفحه ۲

روبنرز به نقل از یک دیپلمات:
FATF قضیه ایران را سرهم‌بندی کرد
صفحه ۱۵

مبارزه با فساد باید از مسیر قابلیت‌های فرهنگ عمومی باشد
گفت‌وگو با دکتر مسیح مهدیار پیرامون ساختارهای تاریخی - اجتماعی فساد و راه‌های مقابله با آن در گام دوم انقلاب
صفحه ۱۰

ویژه‌های جوان
■ خاتمی سر اعتبارش دوئل نکرد
■ دولت دستاوردهایی هم داشت!
صفحه ۲

خراسان

روزنامه صبح ایران

شنبه ۳ | اسفند | ۱۳۹۸

۲۷ جمادی الثانی ۱۴۴۱ - ۲۲ فوریه ۲۰۲۰

سال چهل و یکم - شماره ۲۰۲۲۴

تکشماره ۲۰۰۰۰ ریال

۲۰ صفحه

KHORASANNEWSPAPER.COM

کرونا در فاز دلهره و شایعه

نکاتی برای پیشگیری از کرونا که باید در خیابان، محل کار منزل و وسایل حمل و نقل عمومی رعایت شود

صفحه‌های ۵ و ۸ و زندگی سلام

مشارکت باشکوه مردم در سرنوشت ایران به یازدهمین انتخابات مجلس رسید

پایان رقابت، نوبت خدمت

صفحه ۲

مدیری ادیب، فرهاد بی «وربا» و بهنام کنار نقی معمولی!

صفحه ۲

یمن از حمله به آرامکو و اهداف حساس عربستان خبر داد

آسمان سعودی زیر ضرب

طعم تلخ فراموش شدن

سراغ بازیگرانی رفتیم که سردی روزگار، آن‌ها را به کنج عزلت برده

زندگی سلام

دسیسه مخوف برای فرار از خانه جهنمی

بازگشت نیم‌بند به لیست سیاه FATF

همتی: مشکلی برای تجارت خارجی و ثبات ارز ایجاد نمی‌شود

صفحه ۱۶

اخبار ضد و نقیض درباره وضعیت خسرو آواز ایران

بررسی قیمت کالاهای اساسی

آرامش نسبی خوراکی‌ها پس از جهش ابتدای سال

دخل و خرج

دوئل تزار و سلطان

روسیه مواضع ارتش ترکیه را در ادلب بمباران کرد

سر پیری، بروسراغ بازی‌های رایانه‌ای!

تاثیرات مثبت برخی بازی‌های رایانه‌ای روی روان سالمندان

زندگی سلام

یادداشت روز

امیر حسین بردان پناه

مردم اشتباه انتخاب نمی‌کنند

صفحه ۲

رهبر معظم انقلاب پس از شرکت در انتخابات:

روز انتخابات، روز احقاق حق مدنی ملت است

صفحه ۲

عضو انجمن اقتصاددانان ایران:

دولت برنامه مدون برای اقتصاد مقاومتی ندارد

صفحه ۲

افرایش علائم وحشت اسرائیل غاصب از جمهوری اسلامی ایران:

فروپاشی رژیم صهیونیستی نزدیک است

صفحه ۳

بررسی دلایل عدم توجه و تمرکز به مسائل فرهنگی در مجلس دهم:

ولنگاری فرهنگی

صفحه آخر

روزنامه سیاسی، فرهنگی اقتصادی و اجتماعی صبح ایران

رسالت

شنبه ۳ اسفند ۱۳۹۸

۲۷ جمادی الثانی ۱۴۴۱ - ۲۲ فوریه ۲۰۲۰

سال سی و پنجم - شماره ۹۷۱۴

۱۲ صفحه - ۱۰۰۰۰ تومان

بررسی ابعاد و اثرات حضور مردم در یازدهمین دوره انتخابات مجلس شورای اسلامی:

وکالتی برای ۱۴۰۰ روز

پرونده ویژه

در رسالت با آخرین وضعیت ویروس کرونا در ایران گزارش می‌دهد:

سوغات نفسگیر چینی‌ها

ایران با کمی تأخیر نسبت به کشورهای همسایه، ویروس کرونایی شده که تاکنون ۲۱ کشور را درگیر کرده و تالحظه نگارش این متن و براساس آخرین نتایج آزمایش‌های انجام‌شده، از میان ۱۳ مورد شناسایی شده جدید از کویت، ۷ مورد در قم، ۲ مورد از بیماران بستری در شهر تهران و ۲ مورد در گیلان تأیید شده و در مجموع ۱۸ مورد ابتلای قطعی به کرونا ثبت شده که ۹ نفر از آنان جان خود را از دست داده‌اند و ایران پس از چین از نظر قربانیان و مبتلایان رتبه دوم را به خود اختصاص داده و این در حالی است که در هنگ کنگ ۲ مورد، ژاپن و تایوان و فرانسه و فیلیپین نیز یک مورد مرگ، براثر ابتلاء به کرونا گزارش شده است! ۱۰

سرمقاله

انتخابات، مشارکت، صلاحیت

سید محمد بحرینیان

در تاریخ پرشکوه انقلاب اسلامی، دومین روز ماه اسفند، به نام مردم ثبت شد. آنچه برای ملت ما عادی و طبیعی است، رویگردانی در این کشور نشدنی به نظر می‌رسید و همین حالا در بسیاری از کشورهای منطقه، برای مردم به آرزو می‌ماند. تنها کافی است به همین حقیقت بنگریم که انتخابات دیروز، در ۴۱ سالی که از انقلاب اسلامی می‌گذرد، انتخابات ۲۷ ام بود. در این بازه گفتنی‌هایی هست:

یک. در چند هفته گذشته، انقلاب رسانه‌های فارسی‌زبان خارجی، مردم را به عدم شرکت در انتخابات دعوت کردند و گاهی حتی پا را از دعوت فراتر گذاشته و با توهین به رأی دهندگان، با تهدید مردم و نوشاندن آن‌ها از عواقب رأی دادن، برای کاهش مشارکت مردم در انتخابات هر دست و پایی که می‌توانستند زدند. جالب است بدانید کشورهایی که معمولا دشمنی و رویش شان، مداخله در امور سایر کشورهاست، هیچ گاه در انتخابات برخی از کشورها مداخله نکرده‌اند و این خود بالاترین دلیل بر تأثیر رأی و اراده مردم است. رسانه دولتی انگلیس که این دور، مردم را دعوت به عدم مشارکت کرد، همان است که در سال ۹۴، مردم را به رأی ندادن به چند فقیه برجسته در انتخابات خبرگان رهبری و رأی به جریان رقیب تشویق می‌کرد. ناجایی که فهرست کذایی به لیست انگلیسی معروف شد. آن‌ها که ساز برای صندوق نیامدن کوک می‌کنند، خودشان بهتر از همه می‌دانند که رأی، ناموس جمهوری اسلامی است و اگر قرار بود به دقت خوانده نشود و موثر نباشد، دیگر دعوت به عدم مشارکت معنا دار نبود.

دو برخی جریان‌های داخلی هم مانند رسانه‌های معاند، فریاد عدم مشارکت سر داده‌اند. عجیب آنجاست که همان‌هایی که با بی‌تدبیری‌هایشان، باعث ناامیدی برخی از مردم و فاصله گرفتن آن‌ها نسبت به صندوق رأی شده‌اند، در روزهای گذشته بیش از دیگران بر طبل عدم حضور کوبیدند. وقتی رئیس جمهور، با کنایه از انتخابات تشریفاتی حرف می‌زند، باید همه رسانه‌های حامی او، با بزرگ‌نمایی یک ویروس، مردم را از حضور در انتخابات بترسانند. ویروسی که اگر خطرناک و واقعا خیلی جدی‌تر از چیزی که تصور می‌شود، هیچ گوشمان نباشد، باز هم محصول اهمال دولت در پیشگیری، رسیدگی و اطلاع‌رسانی است.

سه. انتخابات دیگر نماینده و دوران رقابت‌های انتخاباتی به پایان رسیده است. اما عبرت‌ها و تجربه‌هایی از آن به جا مانده است. ممکن است کسانی از وضعیت کشور به ویژه در حوزه اقتصادی ناراضی بوده باشند و حق هم دارند. اما آن‌هایی که با طراحی و به‌طور سازمان یافته، دم از عدم حضور زده‌اند، نشان دادند که صلاحیت سیاست ورزی نه در نوع اسلامی و نه حتی در سبک مادی آن را ندارند. مجلس یازدهم و دولت آینده، به فضل خدا و با حمایت مردم گره از مشکلات این کشور خواهند گشود، ان شاءالله.

فایل سوال: فاطمه هاشمی

شکست سنگین اردوغان در سوریه

صفحه ۹

FATF ایران را در «لیست سیاه» قرار داد

صفحه ۳

روزنامه صبح ایران
شهروند
SHAHRVANDDAILY.IR
شنبه | ۳ اسفند ۱۳۹۸ | ۲۷ جمادی‌الثانی ۱۴۴۱ | 21 feb 2020 | سال هفتم | شماره ۱۹۱۲ | ۶ صفحه | ۱۰۰ تومان

لیدرنگ

کرونا ۱۸ نفر را در تهران، قم و گیلان مبتلا کرده و جان ٤ نفر را در قم گرفته است

جدال با ویروس سرکش

آگاهی بخشی تنها راه مقابله با ویروس کرونا است

حجم بالای توصیه‌های بهداشتی مردم را گیج کرده است

[شهروند] ویروس کرونا چندانش را بست و راهی ایران شد. روز چهارشنبه یعنی سه‌روز پیش خبر مرگ دو مبتلا به کرونا ویروس در قم منتشر شد. در دو روز گذشته نیز به تعداد مبتلایان افزوده شد. خبرهای غیررسمی از مرگ چندین نفر به دلیل ابتلا به این ویروس حکایت می‌کنند؛ افرادی که علائمی شبیه این بیماری داشتند که عفونت شدید ریه است. براساس اعلام رئیس مرکز روابط عمومی و اطلاع‌رسانی وزارت بهداشت در دو روز گذشته، ۱۳ مورد جدید از استان‌های قم، گیلان و تهران به فهرست مبتلایان اضافه شده‌اند: هفت نفر در قم، چهار نفر در تهران و دو نفر در گیلان. در ۴۸ ساعت گذشته، دو نفر هم به قربانیان اضافه شدند و به این ترتیب تعداد مبتلایان به ۱۸ نفر و فوتی‌ها به چهار نفر رسید. گفته می‌شود تمام افراد مبتلا به این بیماری، از ساکنان قم بوده یا سابقه مراجعه به این استان را داشته‌اند. در کنار این آمار، هشت مورد مشکوک در اراک و دو مورد مشکوک در بابل گزارش شد که در ادامه گزارش ابتلایشان به کرونا منفی بود. در فهرست مبتلایان به کرونا نام یک پزشک در اراک هم دیده می‌شود که براساس اعلام وزارت بهداشت، حال عمومی او بهتر از قبل است. او در قم مبتلا شده بود و حالا در شرایط ایزوله است.

بر اساس اعلام وزارت بهداشت، در روزهای گذشته ۷۳۵ بیمار با نشانه‌های شبه آنفلوآنزا در کشور بستری شدند. این درحالی است که گفته می‌شود بیشتر افراد مبتلا به ویروس کرونا با نام جدید کووید ۱۹، قبلا مبتلا به آنفلوآنزای نوع B بودند؛ بیماری که هنوز موج آن در کشور وجود دارد. بیشتر افراد مبتلا هم افراد مسن یا بیماری‌های زمینه‌ای با نقص سیستم ایمنی بدن‌اند. با این حال به گفته یکی از پزشکان بیمارستان کامکار قم، یکی از مبتلایان به این ویروس که روز دوشنبه گذشته جانش را از دست داد، نه‌تنها بیماری زمینه‌ای نداشته بلکه کوهنورد هم بوده است. او یکی از دو مورد فوتی است که خبر قربانی شدنش در روز چهارشنبه منتشر شد: مرد ۵۰ ساله‌ای که روز یکشنبه با علایم آنفلوآنزا در آی‌سی‌یو بیمارستان کامکار قم بستری شد.

ادامه در صفحه ۵

صفحه ۶

خبرهای نگران‌کننده درباره شجریان

صفحه ۲

انتخابات مجلس و میان‌دوره‌ای خبرگان با حضور مردم و مسئولان برگزار شد

برگ دیگری از تاریخِ شکوهمندِ انقلاب اسلامی

علیرضا جعفرزاده ایلنا

یادداشت

لزوم تقویت جایگاه تخصصی وزارت بهداشت

علی‌احمد رفیعی‌راد

این روزها شاهدیم در جامعه هراسی بابت بیماری کرونا به‌وجود آمده است و دوباره بحث قدیمی اعتماد زایل‌شده در جامعه را به یاد می‌آورد. امروز در خبرها دیدم که ایتالای زنی از کانادا و دیگری در لبنان که مسافر ایران بودند به کرونا تأیید شده است.

این نشان می‌دهد مسأله خیلی گسترده‌تر از آن است که ما فکر می‌کنیم. اعتماد هم کاری بلندمدت است. همان‌طور که سال‌ها روند اعتمادزدایی بین مردم و ساختار رسمی اطلاع‌رسانی طول می‌کشد. برای بازگرداندن این اعتماد هم باید زمان بگذرد. با این وجود. اگر دولت همین الان هم مدل نظام‌مند و روشنی از شفاف‌سازی را درباره مسأله کرونا شروع کند، ممکن است در هفته‌های آینده جواب بگیرد. این یک سوی ماجراست.

سوی دیگر این است که در این شرایط ما به وزارت بهداشت مستقل‌تری نیاز داریم که نقش پررنگ‌تری داشته باشد.

این وزارت‌خانه برای انجام وظایف تخصصی‌اش نباید با فشارهای مصلحت‌اندیشانه مواجه شود تا بتواند استانداردهای بین‌المللی را رعایت کند. اقداماتی که وزارت بهداشت می‌تواند انجام بدهد، منوط به تأیید گروه‌های بالادستی دیگر است. وزارت بهداشت کمیته‌های پزشکی لازم را تشکیل داده است. مثلا باید پروازهای چین کنسل می‌شد که ظاهرا تا روزهای گذشته ادامه پیدا کرد.

نمی‌دانیم وزارت بهداشت چقدر می‌توانست در این تصمیم‌گیری نقش ایفا کند و باید بیاید در سطح رسانه‌های جمعی اطلاع‌رسانی کند.

وقتی این وزارت‌خانه در این زمینه نیرویی نداشته باشد، نمی‌تواند کاری انجام بدهد. در چین ووهان با ۱۰ میلیون جمعیت قرنطینه و در دو هفته بیمارستان در این کشور ساخته می‌شود و با عملکرد منظم کار را پیگیری می‌کنند. با این حال تلفات داده و تعداد مبتلایان زیاد است. اما ما حتی آمار مشخصی از مبتلایان در ایران نداریم.

کاهش اعتماد عمومی و نقش کمرنگ وزارت بهداشت از مشکلات ساختاری است که می‌تواند مواجهه با این بحران را در کشور دشوار کند.

به عنوان مثال به بازار ماسک در این روزها توجه کنیم. نمونه‌ای از اینکه مردم، متخصصان را به رسمیت نمی‌شناسند. همان‌طور که در چنارمحمودی لردگان وقتی بحث HIV به وجود آمد، مردم حاضر نبودند توصیه‌های دقیق وزارت بهداشت را بپذیرند.

در ماجرای کرونا هم هر چقدر متخصصان می‌گویند ماسک برای کسانی که مبتلا هستند، تأثیر اصلی را دارد، باز هم مردم هجوم می‌برند که ماسک بخرند.

البته این اتفاق در کشورهای دیگر هم افتاد. اما تفاوتش در ایران این است که اینجا هر کسی سعی می‌کند خودش را از بقیه جدا کند. این ماجرا بیاید آن طرحی است که ما قبلا ریخته‌ایم و الان داریم نتیجه‌هایش را برداشت می‌کنیم. آن چیزی که ما به عنوان جامعه داریم، از هم گسسته شده و با فردگرایی منفی در جامعه روبه‌روییم. این فردگرایی باعث می‌شود نتوانیم از منافع جامعه و گروه و با هم بودن بهره ببریم.

صفحه ۳

روز گذشته در بیانیه‌ای اعلام شد

ایران در لیست سیاه اف‌ای‌تی‌اف

صفحه ۱۰

با مشارکت جمعیت هلال‌احمر دوره آنلاین آموزش همگانی برگزار شد

آموزش پیشگیری از شیوع کرونا به ۲۲۳ هزار نفر

صفحه ۱۳

روایت ماسک‌های جنجالی کشتی‌گیران در هند

روزنامه صبح ایران
وطن امروز
VATANEMROOZ.IR
VATAN-E-EMROOZ | VOL. 12 | NO. 297 | SAT FEB 22, 2020 | ISSN: 2008-2886

رهبر انقلاب صبح دیروز پس از انداختن رأی خود به صندوق ۱۱۰ انتخابات یازدهمین دوره مجلس شورای اسلامی و میان‌دوره‌ای مجلس خبرگان رهبری:

انتخابات جشن ملی است

صفحه ۲

مردم سراسر کشور با حضور پای صندوق‌های رأی، انتخابات دوره یازدهم مجلس شورای اسلامی و میان‌دوره‌ای مجلس خبرگان رهبری را به جشن ملی تبدیل کردند

گام اول تغییر

سازمان شهرداری تهران: تخلفات گرانفروشی، مسکن، محصولات خاص

یادداشت

علی آرین: دیروز جمعه دوم اسفند گروه اقدام مالی (FATF) جمهوری اسلامی ایران را در فهرست سیاه خود قرار داد. این نتیجه نشست‌های اخیر «FATF» بود که مشترکا با نمایندگان بانک جهانی، صندوق بین‌المللی پول و فدرال رزرو (بانک مرکزی خصوصی آمریکا) در پاریس برگزار شد.

اگر از سال گذشته به طور مرتب به نازنمای رسمی گروه اقدام مالی (www.fatf-gafi.org) سر می‌زدید برای شما هم مانند بسیاری از خبرنگاران اقتصادی این پرسش پیش می‌آمد: چرا FATF تاریخ دقیق مهم‌ترین نشست سالانه خود در سال ۲۰۲۰ را دقیقا زمانی مشخص کرده که تاریخ دقیق انتخابات مجلس شورای اسلامی توسط وزارت کشور ایران اعلام شده بود؟ به عبارت دیگر این نهاد و شرکای غربی‌اش قصد داری سیاسی با انتخابات ایران را احتمالا با هدف تاثیر گذاشتن بر آرای غرب‌گرایان حاضر دولت روحانی داشتند که سال‌هاست این سنگ استعماری را به سینه می‌زنند اما این می‌تواند به منزله گاف «FATF»- طبق همان عنوان فرانسوی‌اش- تعبیر شود. حالا اگر هنوز کسانی باقی مانده بودند که به استقلال رای «FATF» و صحت ادعایش مبنی بر میارزه با پولشویی باور داشته باشند می‌توانند به روشنی ببینند این نهاد- که در حقیقت نه سازمانی بین‌المللی، بلکه به لحاظ حقوقی شرکتی چندملیتی متشکل از نمایندگان بانک‌ها و کارتل‌های مالی کشورهای غربی و شرکای‌شان در جهان است- چگونه به آن تمت دوتاله ترغیب برای فشار حداکثری بر ملت ایران تبدیل شده و تقلیل یافته است.

این فقط یکی از قضاوت‌های هماهنگ مالی و اقتصادی قرمزی علیه کشورمان همزمان با انتخابات مجلس یازدهم بود.

یک روز پیش از جشن مردم‌سالاری دوم اسفند عربشیوز، رسانه چند زبانه سعودی‌ها نیز با انتشار خبر تحریم ۵ مقام ایرانی توسط وزارت خزانه‌داری دولت ترامپ با این ادعای موهوم که آنها مانع انتخابات منصفانه شده‌اند، این تحریم‌ها «ضامن» عقولانه‌تر بعنی فرار دادن ملتی که وسط دیکتاتوری‌های ریز و درشت خاورمیانه، تازه از جشن چهل‌وپنجمین سالگرد انقلاب مردم‌سالارانه‌اش فارغ شده و به یازدهمین جشن انتخاب نمایندگان سنگینم ۲۳ میلیون ایرانی در بخش قانون‌گذاری حاکمیت یا می‌گذارد.

حالا دیگر اهالی اندیشکده‌های مهم ایالات متحده و تحریریه‌های رسانه‌های شرکتی اروپایی و آمریکایی و عربی می‌دانند هر انتخابات در ایران، موعد پول‌پاشی‌های لابی‌های اسرائیلی و عربی برای انتشار تحلیل‌هایی از پیش تحریم شده است تا بوته‌ای مستگاه غربی به مظاهر متکثر کنترل افکار عمومی برای خصومت و حملات مغرضانه به مردم‌سالاری ایرانی تجهیز شود.

این بار در برنامه کاخ سفید برای فشار حداکثری بر ایران، انتخابات مجلس یازدهم چند ماه جلوتر و در حقیقت به عنوان مقطعی برای بروز تراشایی‌های اجتماعی ناشی از فشار اقتصادی هدف‌گذاری شد. به عبارت دیگر این کارزار یک هشتگ اصلی داشت: «کاهش مشارکت انتخاباتی» به هر قیمت ممکن.

البته این کارزار کاملا خارجی هم نبود و یک شاخه داخلی هم داشت که «تحریم انتخابات را به عنوان راهبردی برای توجیه شکست احتمالی حامیان دولت ناکارآمد فعلی برای صندوق‌های رای تبلیغ می‌کرد. اما اگر به همان زاویه دیگه خصمانه غربی- عربی به کلیت موضوع مردم‌سالاری در ایران بازگردیم، باید این پرسش را در مقابل گیوه حملات رسانه‌ای «دولتی و فراقوتی بویژه از سوی آمریکایی‌ها با سرنیزه‌های «غیردموکراتیک بودن» «ساختار گزینش غیرحزبی» یا «برانداز» «انتصابات به جای انتخابات»، «حذف نظارت استصوابی» و... قرار داد. مرجع قیاس‌هایی که حکم به نفی «مردم‌سالاری نوپای ایرانی» می‌دهند، کجاست؟

مثلا «طرح‌نام هلوس» اندیشکده ظاهرا غیردولتی واشنگتن اساسا تحت حمایت مالی و سیاسی جمهوری‌خواهان آمریکا لابی آیپک و جرج سوروس، نهادها ایران، بانکه بزرگترین دموکراسی‌های اسلامی و اروپایی یعنی جمهوری اسلامی پاکستان و فدراسیون روسیه را هم فاقد انتخابات آزاد می‌دانند. این نهاد در تمام فاره آسیا با ۵۰ کشور عضو سازمان ملل و ۴/۵ میلیارد نفر جمعیت تنها برای ۷ کشور انتخاباتی دموکراتیک قائل است. آمریکا و انگلیس در ۴ تای این کشورها پایگاه نظامی و یا یکی دیگر پیمان نظامی دارند و هر ۷ کشور زیرمجموعه پیمان‌های مالی انگلوساکسونی نظیر FATF هستند نه فقط چین یک میلیارد و ۴۰۰ میلیون نفری، بلکه بیش از ۲۰ کشور دیگر از آسیای بزرگ قدیمی‌ترین خاستگاه تمدن بشری- از نظر آمریکایی‌ها دموکرات نیستند.

در تقسیم‌بندی فریدمام هلوس کمتر از ۱۰ درصد کشورهای کره‌زمینی واجد انتخابات دموکراتیک تلقی می‌شوند. حتی ونزوئلا درخشان‌ترین مردم‌سالاری معاصر آمریکای جنوبی در زمان حیات چاوز- همان موقع که بیش از نیمی از کشورهای لاتین این کشور را الگویی برای دموکراسی و پیشرفت قرار می‌دادند و مطبوعات اروپایی ناچار بودند به ساختار دموکراتیک انقلاب چاوسیستی در کلتی سابق زنرال‌های نفتی مورد حمایت واشنگتن صحه بگذارند، توسط همین نهاد سوروسی فاقد انتخابات دموکراتیک خوانده می‌شد. چنین مواضعی دیگر نه‌تنها ضددموکراتیک- بلکه ضدبشری است. خودمریزی‌داری دموکراسی غربی در حقیقت نوعی اعلان جنگ از سوی ایالات متحده و متحدان انگلوساکسون و اروپایی‌اش به همه مردم‌سالاری‌های رنگارنگ کره زمین است. مردم‌سالاری یا دموکراسی، روندی است برای اعاده حقوق اکثریت در هر جامعه که از زمان یونان باستان تا امروز، به اشکالی کاملا بومی پیاده شده است. در حقیقت غرب این موضوع را منکر می‌شود که هر مردم‌سالاری‌ای فاقدنا به رنگ فرهنگ و سنت‌های خودمرم» خود درمی‌آید. در همان حال بزرگ‌ترین دموکراسی‌های شرقی و غربی (مورد تائید فریدمام هلوس واشنگتن) اقتصادهای بالا آورده‌اند. در هند مجلس ملی لوکسبا به تصرم هندوها برای حذف قلیت بزرگ ۲۰ درصدی مسلمان تبدیل شده است. ساختار کاملا پولی انتخابات آمریکا نیز اخیرا توسط نماینده‌گان کنگره نظیر ایلهان عمر زیر سوال رفته است. انتخابات ریاست‌جمهوری آمریکا دست کم ۲ دهه است- از زمان تقلب بوش پسر در آرای اکثرال مقابل رقیب دموکراتش ال گور در سال ۲۰۰۰- در مظان اتهام قرار دارد. نیمی از مردم بنگه دنیا، سازوکاری که فنتال ترامپ را به عنوان منتخب مردم برمی‌گزیند، قلمد می‌دانند. همین حالا در انتخابات داخلی حزب دموکرات، تقلب در مرحله اول در آیووا و خریدن کل نامزدها و مدیریت حزب توسط نامزد سرمایه‌دار یعنی مایکل بلومبرگ برای از میدان به در کردن منتخب واقعی یعنی برنی سندرز، جزو مسائل اصلی‌ای است که مطرح می‌شود. همزمان در اروپا مهد دموکراسی غربی شاهد سقوط انتخابات پارلمانی از کارزارهای دموکراتیک به عرصه ظهور جنبش‌ها و احزاب فاشیستی هستیم.

اما رباکاری غرب و غرب‌گرایان تنها در این نیست که بیشتر ملت‌های جهان را به غیردموکراتیک بودن متهم می‌کنند، بلکه در حمایتی است که در عین نفی مردم‌سالاری‌های مستقل از مرتجع‌ترین و دیکتاتورترین رژیم‌ها به عمل می‌آورند. حقیقتا پدیده سیاسی نوپوتری از این وجود ندارد که دولت ترامپ که با شیوع خود کلمه عربی خلیج‌فارس دمغور است و نزدیک‌ترین متحد خارجی‌اش، نخست‌وزیر اسرائیل است که حق چند میلیون فلسطینی را بر آخرین قطعات باقیمانده از زمین‌های آبا و اجدادی‌شان نفی می‌کند- و چه چیزی می‌تواند غیردموکراتیک‌تر از این باشد- علیه مردم‌سالاری ایرانی و ساختار اعمال این حق یعنی انتخابات سخن بگوید اما حتی نوپوتری‌ترو از لجن‌پراکنی‌های دموکراسی‌طلبانه رئیس‌جمهور نوپتری آمریکا این است که همان شیوع مرتجع عربی که بویی از دموکراسی به هیچ سبکی نبرده‌اند از آزادترین انتخابات ایران شکوه کنند. البته این چرخه کثیف رباکاری باز به غرب بازمی‌گردد. جایی که همان اندیشکده‌هایی که انتخابات ایران را آزاد نمی‌دانند، تلاش می‌کنند اصل صورت مسأله مردم‌سالاری را از حاکمیت شیخ‌نشین‌های عربی پاک کنند.

همین ۶ ماه پیش بود که اندیشکده «شورای آتلانتیک» وابسته به ناتو و پنتاگون، در تحلیلی با عنوان «آیا اصلاح‌طلبی دموکراسی می‌خواهند؟» برای افشای نقش فیبمایانه آمریکا و رژیم صهیونیستی در قالب معامله قرن در خاورمیانه، تلاش کرد چنین وانمود کند که جوامع عربی- منتظر اعمال دموکراسی از سوی غرب بر حکومت‌های‌شان هستند به عبارت دیگر حالا ما با پدیده‌ای جدید به نام استعمار و اشغال دموکراتیک قلمرو آمریکا در همسایگی خودمان مواجه هستیم. این تنش می‌بعد چرا انتخابات ایران، آینه دق شیخ‌نشین‌هاست. چون آنهایی دقند شاید هرگز نتوانند طعم مردم‌سالاری را بچشند.

انتخابات ایرانی، آینه دق شیخ‌نشین‌ها و اقماری‌های آمریکا

ابرار

شماره ۸۸۵۱ - ۱۲ صفحه - ۵۰۰ تومان

شنبه ۳ اسفند ۱۳۹۸ - ۲۷ جمادی الثانی ۱۴۴۱ - ۲۲ فوریه ۲۰۲۰

سخنگوی شورای نگهبان:
از تحریم آمریکا خوشحال هستیم
صفحه ۲

وزیر خارجه عربستان:
تداوم فشار بر ایران امری ضروری است!
صفحه ۲

ایران در لیست سیاه FATF قرار گرفت

صفحه ۲

سخنگوی کرملین نشست آتی روسیه، ترکیه و ایران با موضوع سوریه را تایید کرد

صفحه ۲

وزیر دفاع ترکیه:
آمریکا سامانه پاتریوت برای ما می فرستد

صفحه ۲

وزیر خارجه اتریش برای انتقال پیام اروپا به تهران سفر می‌کند

صفحه ۲

ملت ایران بار دیگر با حضور پرشور، آراء خود را به صندوق های رأی ریختند

ادعاهای اورناگوس در حمایت از تحریم‌های آمریکا علیه اعضای شورای نگهبان

صفحه ۲

تحویل ۸ فروند هواپیمای نظامی اورهال به نیروی هوایی ارتش

صفحه ۲

خسارت ۲۲۲ میلیارد دلاری عراق به دلیل پروژه‌های غیرواقعی

صفحه ۸

نمایشنامه‌نویسی‌که ترجیح داد معطل نماند

صفحه ۶

حسن:
آبدال به من و بازیکنان توهین کرد

صفحه ۷

«دنیای اقتصاد» به شما «قدرت بیش بینی» می‌دهد

دنیای اقتصاد

روزنامه صبح ایران

شنبه ۳ اسفند ماه ۱۳۹۸ ■ ۲۴ صفحه
۲۷ جمادی الثانی ۱۴۴۱ ■ ۲۲ فوریه ۲۰۲۰
سال هجدهم ■ شماره ۴۸۳۳
۴۰۰۰ تومان در استان‌های تهران و البرز
۶۰۰۰ تومان در سایر استان‌ها

جشنواره بیمه زندگی

تخفیفات ویژه و جوایز ارزنده برای مشتریان بیمه رازی

زمان: ۱۵ آذر ماه الی ۲۹ اسفند ماه ۱۳۹۸

جهت کسب اطلاعات بیشتر به شعب و نمایندگی‌های شرکت بیمه رازی در سراسر کشور مراجعه نمایید.

مرکز ارتباط: ۸۱۹۴۲-۰۲۱ www.razi24.ir

«FATF» در نشستی به ریاست چین، اقدامات تقابلی علیه ایران را فعال کرد

روزنه سفید در لیست سیاه

دنیای اقتصاد- ایران وارد لیست سیاه FATF شد؛ متنها با یک روزنه سفید برفراز تصمیم گروه ویژه اقدام مالی در نشست فوریه به ریاست دوره‌ای چین. اقدامات مقابله‌ای علیه ایران پس از حدود سه سال و نیم فعال شد. برگشت به لیست سیاه با اجماع صورت گرفت یعنی چین و روسیه نیز مخالفتی نداشتند. بازگشت اقدامات مقابله‌ای با اصطلاحا ورود ایران به لیست سیاه به این معنی است که کشورها در تبادلات مالی و بانکی با ایران باید حساسیت بیشتری به خرج دهند هرچند که سیاست‌گذاران حساسیت‌های احتمالی را در شرایط کنونی بالقوه می‌دانند اما کارشناسان معتقدند این اتفاق می‌تواند هزینه مبادله برای ایران را بالا ببرد. همکاری با اقدام مالی با وجود رعایت اکثر استانداردها از سوی ایران به دو دست خورد. یک سر این دو دست مدعیان داخلی بودند که اصرار داشتند به واسطه مکانیزم رای‌گیری در FATF و حضور چین و روسیه ایران می‌تواند همچنان در حالت تعلیق از اقدامات مقابله‌ای باقی بماند. اما این ادعا در نشست اخیر FATF نقض شد. البته در بازگشت ایران به لیست سیاه یک روزنه امید کماکان وجود دارد. ایران به وضعیت پیش از تیر ۹۵ بازمی‌گردد. در آن حالت باید کل فرآیند اجرایی به طور کامل طی می‌شد که یک بازه طولانی است. اما در بیانیه اخیر روزنه تعلیق اقدامات تقابلی در صورت پیوستن به دو کنوانسیون CFT و palermo باز گشاده شده است.

صفحه ۴

انتخابات مجلس یازدهم برگزار شد

انتخاب مسیر آینده

صفحه ۸

سرمقاله

مجلس آینده و بایدهای بنیادی

محمود صدری

انتخابات دوره یازدهم مجلس شورای اسلامی برگزار شد. انتخابات پرشکوهی بود. از همگانی تایید و رد صلاحیت‌ها تا مشارکت‌های فراوان در سر قهرمان‌های انتخاباتی و وعده‌های شگفت‌انگیز شعارها و سرانجام در گمانه‌های نامتعارف در تابلوهای گوناگون و گاز گرفتن مجلس آینده احتمالا نامآشنا خواهد داشت و آن گروه که از شعارهای انتخاباتی برمی‌آمد، علیه سوءظن طرح و القاشن و تحقق وعده‌ها مبنای رأی آن خواهد شد.

ادامه در صفحه ۲

گزارش

ماه ۱۷ درصدی بورس تهران

بهمن بورس تهران ماه رکورد شکنی‌ها بود؛ جایی که با رشد ۱۷ درصدی شاخص سهام، بهترین عملکرد ماهانه در سال ۹۸ به ثبت رسید. عوامل مؤثر بر کوبه معاملاتی در این مدت تجزیه شده، ارزش معاملات خرد سهام به نوع تابلوی رسمه و بیشترین فاصلی خرید سهامداران حقیقی رقم خورده به این ترتیب بازنمایی سهام از ابتدای سال به ۱۷۰ درصد نزدیک شده که رکوردی بی‌نظیر در بیش از نیم قرن فعالیت بورس تهران محسوب می‌شود. همچنین مشارکت سهامداران در عرضه اولیه‌هایی که مجددا در ماه گذشته استارت خورده به ارقامی سیفدهای رسید.

صفحه ۹ را بخوانید

رویداد

برجم لوئیس بر قله هشت‌ساله

لوئیس فلز زرد روز گذشته به رکورد جدیدی رسید. بهای این فلز در معاملات جمعه به بالاترین سطح خود از اشهای سال ۲۰۱۲ - ۲ میلادی رسیده که بیش از ۸ سال از آن می‌گذرد. قیمت هر اونس از این فلز گرانبها به سقف ۱۶۵۰ دلاری صعود کرد. در جریان معاملات روز پنجشنبه نیز تقاضا برای خرید دلار به طور کم سلیقه‌ای افزایش یافت و شاخص دلار به بالاترین سطح خود از اواسط سال ۲۰۱۷ میلادی رسید. نگرانی‌های مربوط به ویروس کرونا و ضعف رشد اقتصادی در اروپا، اونس را به رکورد هشت‌ساله خود با ثبت قیمت ۱۶۵۰ دلاری سوق داد.

صفحه ۲۱ را بخوانید

خبرنویسان دنیای اقتصاد

استقبال شرکت‌های زیان‌ده
■ سیدمحمد موسوی

عملکرد آنی و قیمت سهام
■ فریبرز سلاراکبری

تغییر دائمه سهامداران
■ عباس گلدار

آخرین اخبار از ویروس چینی در ایران

راست و دروغ درباره کرونا

دنیای اقتصاد- سفارت برزیل در پکن تایید کرده که دو نفر دیگر بر اثر ابتلا به ویروس کرونا درگذشته و شمار جان‌باختگان به ۴ نفر رسیده است. با شناسایی ۱۲ مورد جدید ابتلا به کرونا، شمار مبتلایان به این بیماری در ایران به ۱۸ نفر رسیده است. کیانوش جهانپور، رئیس مرکز اطلاع‌رسانی وزارت بهداشت، دیروز تایید کرد که اقلب موارد از ساکنان قم بوده‌اند. با اینکه در روزها و هفته‌های اخیر برخی از رفتارهای دولت‌ها، هنرهای اقتصادی [illegible] به بررسی حقایق و دروغ‌هایی مرتبط با ویروس کرونا پرداخته است.

صفحه ۲

کسب‌وکارها در «دنیای اقتصاد»- صاحب‌ویژه‌ترین شدند

تریبون جدید برای شرکت‌ها

دنیای اقتصاد- روزنامه «دنیای اقتصاد» از امروز صفحه شرکت‌ها را با هدف اطلاع‌رسانی درباره محصولات و خدمات جدید شرکت‌ها، رشد فروش، فتح بازارهای جدید در جهان، ایجاد خط تولید جدید، افزایش بهره‌وری، جذب سرمایه‌گذاری و تکنولوژی‌های نوین خارجی، ایجاد فرصت‌های شغلی جدید و... را منتشر کرده است. عموم شرکت‌هایی بتوانند برای استفاده از این بستر اطلاع‌رسانی، اخبار فعالیت‌های خود را به گروه شرکت‌ها ارسال کنند.

صفحه ۱۲

امروز در دنیای اقتصاد

۴ نمای «۱۵ روزه» از ذخایر آبی کشور
۶ دمای بهاری شاخص نورم در میانه زمستان
۷ پرنده خوشبختی روی شانه‌های سندرز
۱۲ سه ستاره برای کاهش التهابات بازار خودرو
۵ سقوط آزاد تجارت ایران با اروپا در ۲۰۱۹
۱۸ پاشنه آشیل ایران در مقابل حملات اینترنتی
۲۱ خدا حافظی با یک فستیوال کم‌بخاطب

روزنامه «دنیای خودرو» را در پروازها، مهمانسرا بخوانید و ببرید

شنبه ۳ اسفند ۱۳۹۸/ ۲۷ جمادی‌الثانی ۱۴۴۱/ ۲۲ فوریه ۲۰۲۰/ سال پنجم/ شماره ۱۱۴۸/ ۱۶ صفحه/ قیمت ۲۰۰۰ تومان

دنیای خودرو

نخستین روزنامه خودرویی جهان

DONYAYEKHODRO.COM

HYUNDAI XTeer

هیوندای، این بار با روغن موتور مناسب تمام خودروها

هیوندای ۱ اکس‌تیر

MOPICO

توسط «گروه بهمن» کلید خورد

آغاز داخلی‌سازی موتورهای کم‌مصرف و پرقدرت یورو ۶

موتورهای فعلی داخل کشور عمدتا پیشرانه‌های ۱.۶ یا ۱.۸ لیتری هستند، اما موتور تولیدی تیوان (زیرمجموعه گروه بهمن) حجم پایین‌تر و قدرت بسیار بالاتری دارد که آلایندگی کمتری...

صفحه ۲

خط‌ونشان برای رقبا در بازار

دنا پلاس توربو اتوماتیک با گیربکس «چند حالته» می‌آید

صفحه ۱۱

- بازار خودرو در فرق دست دوم‌ها!
- دومین گام بر شیا خودرو در قلب بازار قطعات کشور
- مزدا تا سال ۲۰۲۳ هیچ محصول جدیدی معرفی نمی‌کند!
- آغاز طرح بازدید پیش از سفرهای نوروزی شرکت «مدیران خودرو»
- ۵۸ میلیون یورو صرفه‌جویی ارزی با داخلی‌سازی ۵۱ قطعه و مواد اولیه

مدیرکل بازاریابی و صادرات «گروه صنعتی بارز» خبر داد

کاهش سهمیه و لغو نمایندگی برای عاملان فروش متخلف

سرانجام هشدارهای مدیران گروه صنعتی بارز به برخی نمایندگان متخلف...

صفحه ۱۲

سهم آژانس‌های سرشناس از مسافرت‌های عیدانه چقدر است؟

توافق نانوشته تورگردان‌های بزرگ برای سفرهای نوروزی!

صفحه ۱۴

پس‌لرزه تعطیلی کارخانه‌های چینی به غرب آسیا رسید

پالایشگاه‌های روغن پایه در خاورمیانه قربانی جدید کرونا

این ویروس مهلک باعث شده کارخانه‌هایی که نیازشان توسط این پالایشگاه‌ها...

صفحه ۸

استارت Start

حسین نظرپان

ضرورت ایجاد تحول در بخش کارو تجاری

در عرصه آمده بود میزان تولید خودروهای کارو تجاری شامل کامیون، کشنده کامیونت و... در ۱۰ ماه گذشته...

صفحه ۲

تیترهای امروز Titters

محصولات جدید ایران خودرو و سایپا در حضور رئیس‌جمهور رونمایی شدند

تحولات اساسی در انتظار صنعت خودرو کشور

صفحه ۲

مبارزه با شیوع «کرونا» در وسایل نقلیه عمومی

صفحه ۱۵

دبیر انجمن صنایع همکن نیرو محرکه و قطعه‌سازان:

افزایش نرخ نهاده‌های تولید خودرو را گران‌تر می‌کند

صفحه ۲،۴

تاثیر تحولات بین‌المللی بر گروه خودرویی

آیا روند نزولی خودروسازان در بورس ادامه می‌یابد؟

صفحه ۶

PARS LENT

لنت ترمز را فقط با نام پارس میشناسیم

www.parslent.com

۸۸۷۱۹۲۹۱ - ۳

اولین روزنامه سهامداری ایران (خبرنگاران و کارکنان)

صدر تنا

صنعت معدن تجارت

شنبه
- ۳ اسفند ۱۳۹۸
- ۲۷ جمادی‌الثانی ۱۴۴۱
- ۲۲ فوریه ۲۰۲۰

سال سی‌ویکم دوره جدید شماره ۱۴۷۳ • پیاپی ۲۷۹۱ • ۱۶ صفحه • قیمت: ۲۰۰۰ تومان

www.smtnews.ir - http://Telegram.me/smtnews

معرفی ۴ خودرو جدید سایپا و ایران‌خودرو

۴ محصول جدید دو شرکت ایران‌خودرو و سایپا با حضور رئیس‌جمهوری و وزیر صنعت، معدن و تجارت معرفی و رونمایی شدند. به گزارش شاتا، پروژه ۱۲۲ کلومتا پلاس توربو اتوماتیک ایران خودرو و سدان از مگاپلتفرم ایرانی محصول سایپا و کراس‌اوور محصول سایپا از خودروهای رونمایی شده در حاشیه جلسه هیات دولت هستند. رضا رحمانی در جمع خبرنگاران گفت: اقدامات لازم برای پیش‌فروش این خودروها انجام شده و به‌زودی پیش‌فروش آنها آغاز خواهد شد. وی ادامه داد: خودروهای جدید ۹۰ درصد ساخت داخل هستند و تنها بخش کوچکی از قطعات آنها از خارج تامین می‌شود که برنامه‌ریزی برای تولید داخلی این قطعات برای امسال و سال‌های آینده انجام شده است. رحمانی گفت: این خودروها منطبق با استانداردهای روز جهانی هستند و مصرف بنزین آنها نسبت به خودروهای پیشین به‌مراتب کمتر است.

سرمقاله

آقای رئیس‌جمهوری به ناآزموده مفرمای کار

نگاه ویژه

مهندسی ادبیات ایرانی

یادداشت‌های امروز

عطش مهندسی

هسته سخت توسعه

مهندسان و نقش آنها در صنعت خودرو

راه‌آهن ما کجای علم مهندسی ایستاده است؟

جسار

مهندسان در بستر مهندسی نشده

- ماموریت گرایی و تقاضا محوری، حلقه گمشده مهندسی
- دسترسی به ذخایر عمیق نیازمند دانش فنی مهندسان
- مشوق‌های صادراتی در خدمات فنی مهندسی احیا شود
- مدیریت ریسک بانک‌ها با کمک مهندسی مالی
- مهندسان پای کوره‌های آتشین آبدیده می‌شوند
- لزوم ریل گذاری درست از دانشگاه تا صنعت
- سینما در مسیر مهندسی

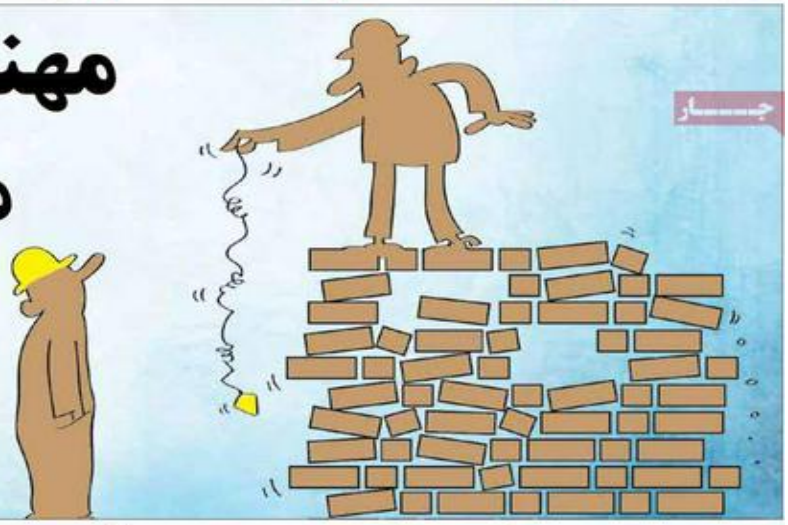

طرح: حسین بشارت

GOAL
GOALNEWSPAPER
EUROPEN
یوروپن
AVE
شامپو ضد شوره آقایان
حضور سرنوشت ساز مردم در انتخابات مجلس شورای اسلامی
تکرار حاشیه‌های استوکس از تراکتور تا پرسپولیس
جریمه رو شاخشه!
ارسلان به‌خوبی جای دیاباته را پر کرده است
پاشازاده: دفاع استقلال پراشتباه بود
در روز بحران هم می‌توانستیم برنده باشیم
خوشحالم روند خوب گلزنی ام همچنان ادامه دارد
زاهدی: با دیدگاه اسکوچیچ بیش از گذشته شانس پوشیدن پیراهن تیم ملی را دارم
وزارت بهداشت و فدراسیون پزشکی ورزشی برنامه دهند ما اجرا کنیم
سهیل مهدی: فردا بازی‌های لیگ برگزار می‌شود
تشکیل جلسه اضطراری مقابله با کرونا در فدراسیون پزشکی
توصیه رئیس فدراسیون پزشکی - ورزشی در استانه بازی سپاهان - پرسپولیس؛ قمی‌ها به اصفهان سفر نکنند
سایه کرونا روی سر لیگ برتر

روزنامه بین‌المللی
SPORT NEWS
خبر ورزشی
www.khabarvarzeshi.com
چهره ماه
فرزانه فصیحی برنده تندیس بهمن‌ماه خبرورزشی شد
گپ
رشید فرخی: ارزو دارم مادر و یک بار در ورزشگاه بازی‌ام را ببینند
سرنوشت رسید کی روشن هم می‌رسد
پروین: مشکل پرسپولیس ناهماهنگی است نه یحیی
پرسپولیس شانس بردن سپاهان را دارد حتی در اصفهان
شایعه حضور دختران مجرد همراه کاروان سرخ
باشگاه پرسپولیس: شکایت می‌کنیم
استوکس جنجال به پاکرد و نیامد
گل محمدی به سیم آخر زد
چراغ جریمه ۵۰ هزار دلاری روشن شد
حمله به یحیی و باشگاه به خاطر عکس‌های کلوپ شبانه
گل به خودی استوکس به پرسپولیس!
بازار دام گشتگری در فضای مجازی
فیلم خجالت آور یک فوتبالیست لو رفت
دردسر برای فرهاد
پول نداریم بازیکن آسیایی بخریم
یکی از نزدیکان فرهاد خبر داد
مجیدی دنبال بزرگ‌تر از امیرآبادی است!
فولاد و تاو همیشه به هواداران در بازی چه خوبه
برای قهرمانی می‌جنگیم
سرپرست استقلال برگشت
رمضانی: برای خودم هیچ شرط و شروطی نداشتم
شیخ ۱۹ روز دور رقابتی
دیاباته شاید فقط به تراکتور و فولاد برسد
جنجال بر سر جای پارک
خداداد: ترابی می‌تونست کنار نسل مالوتیل بازی کند
ترابی: افتخار می‌کنم خداداد از من تعریف کند

نوشین بنیانگذار صنعت کلوچه و کوکی در ایران

۸ صفحه
۵۰۰ تومان

ابرار ورزشی

اولین روزنامه ورزشی ایران

شنبه ۳ اسفند ۱۳۹۸
۲۷ جمادی الثانی ۱۴۴۱
۲۲ فوریه ۲۰۲۰ - شماره ۷۲۵۱

ایران ۹۲ - سوریه ۲۸
بسکتبال ایران راه رفت و سوریه را برد
شاهین طبع: کاپ آسیا فرصت خوبی در آستانه المپیک است
حدادی: تماشاگران بیایند قطر را می بریم

دیدار اسکوچیچ با عزت‌اللهی و ابراهیمی در بلژیک

پشتوانه نمی‌سازیم و انتهایی هم که داریم نابود می‌کنیم
بیاتی‌نیا: ریشه عدم نتیجه‌گیری فوتبال ایران مدیریتمان است

نادری: مقابل شارجه بدشانس بودیم

ترابی: روی بازی با سپاهان تمرکز کرده‌ایم

زمان آغاز تمرینات تیم ملی مشخص شد

ملی‌پوشان استقلال و فولاد ۲ روز دیرتر در اردوی شاگردان اسکوچیچ

محمودزاده: لیگ دسته اول ۲ روز قبل از ماه رمضان تمام می‌شود

نصرتی برکنار شد، طالبی سرمربی جدید گل‌ریحان

WWW.TEHRANTIMES.COM

TEHRAN TIMES

INTERNATIONAL DAILY

12 Pages | Price 40,000 Rials | 1.00 EURO | 4.00 AED | 39th year | No.13610 | Saturday | FEBRUARY 22, 2020 | Esfand 3, 1398 | Jumada Al thani 27, 1441

Russia, Turkey, Iran working to agree on date for Syria summit 2

Tehran slams Washington's 'insane' sanctions 3

Iraq's anti-terror PMU appoints Abu Fadak as al-Muhandis successor 10

Naqqali icon Mostafa Saeidi dies at 83 12

Another manifestation of democracy

See page 2

ایران

گفت‌وگو با پزشک خانوادگی استاد
حال محمدرضا شجریان تحت کنترل است
خبر درگذشت استاد شجریان دیشب از سوی همایون شجریان تکذیب شد
در صفحه آخر بخوانید

رهبر معظم انقلاب پس از شرکت در انتخابات:
انتخابات روز جشن ملی است
در صفحه سیاسی بخوانید

چاپ دوم

سال بیست و ششم شماره ۷۲۸۵ شنبه ۳ اسفند ۱۳۹۸ ۲۷ جمادی‌الثانی ۱۴۴۱ ۲۰ صفحه قیمت در تهران و البرز ۲۰۰۰ تومان / دیگر استان‌ها ۱۰۰۰ تومان ISSN1021-1449 Keyhan (Tehran) 22 Feb. 2020 Saturday

رأی به مجلس جدید

نتایج انتخابات و میزان مشارکت مردم در پای صندوق های رأی امروز اعلام می شود

۲ و ۳

روحانی: مردم انتظار دارند مجلس یازدهم فعال تر در مسیر حل مشکلات آنان تلاش کند

کرونا میهمان ناخوانده

- براساس آخرین آمار ۷۳۵ نفر مشکوک به ابتلا به کرونا، ۱۸۰ نفر مبتلا به کرونا و ۴ نفر بر اثر کرونا درگذشتند
- آخرین اقدامات دولت و وزارت بهداشت برای مقابله با شیوع کرونا

گزارش خبرنگار «ایران» از دو بیمارستان تهران

راه مقابله با ویروس کرونا بهداشت فردی است

بدون ترس همه باهم با کرونا مبارزه کنیم

همراه یادداشت هایی از: فرشاد نجفی پور، سعید بهزادی فرد و مسعود مردانی

۵ و ۶ و ۱۷

از سوی کارگروه ویژه اقدام مالی صورت گرفت

چراغ سبز به ایران همزمان با ورود به لیست سیاه FATF

رئیس کل بانک مرکزی: مشکلی برای تجارت خارجی و نرخ ارز ایجاد نمی‌شود

کارگروه ویژه اقدام مالی (FATF) از قرار گرفتن ایران در لیست سیاه خبر داد. به گزارش ایسنا به نقل از خبرگزاری رویترز، دیدهبان کارگروه ویژه اقدام مالی روز جمعه از قرار گرفتن ایران در لیست سیاه این گروه در پی عدم تصویب کنوانسیون مقابله با تأمین مالی تروریسم در این کشور خبر داد. این تصمیم پس از سه سال هفته‌های پیاپی کارگروه ویژه اقدام مالی مبنی بر تصویب لایحه مقابله با تأمین مالی تروریسم در ایران اتخاذ شده است. گروه اقدام مالی پیش از این در جلسه مهر ماه خود که در پاریس برگزار شد، ضمن بررسی آخرین وضعیت کشورمان، با توجه به عدم تصویب نهایی دو کنوانسیون پالرمو و تأمین مالی تروریسم، دو دسته اقدام جدید مقابله‌ای علیه ایران وضع کرد که با توجه به تصویب یک اقدام مقابله‌ای دیگر در خرداد ماه گذشته، مجموعاً سه اقدام علیه کشورمان وضع شد.

صفحه ۷ را بخوانید

IRAN NEWS

Iran Has the Capacity to Increase The Value of the Export to Eurasian Countries From Current $1 Billion To $10 Billion, said the Managing Director of Aras Free Zone

Ministry of Health Announced That With the Efforts Made by the Representative of the World Health Organization in Iran the 4th Shipment of Coronavirus Test Kits Have Been Delivered to Iran

VOL. XXV, No. 6893 TEHRAN Price 20,000 Rials | www.irannewsdaily.com | SATURDAY, FEBRUARY 22, 2020 - ESFAND 3, 1398

2 DOMESTIC
U.S. Sanctions Targeting Civilians, Breaching UN Charter
> SEE PAGE 2

3 DOMESTIC
Germany Still Iran's Major European Trade Partner
> SEE PAGE 3

4 INTERNATIONAL
Merkel Slams Poison of Racism After Nine Killed In Germany Shootings
> SEE PAGE 4

8 SPORTS
Werner Penalty Gives Slick Leipzig Win at Spurs
> SEE PAGE 8

FATF Puts Iran On Its Blacklist

IRAN NEWS ECONOMIC DESK

TEHRAN - Financial Action Task Force (FATF) has put Iran on its blacklist after Iran allegedly failed to comply with international anti-terrorism financing norms.

Reuters revealed the news, adding that however, the FATF appeared to leave the door ajar for Iran saying "countries should also be able to apply countermeasures independently of any call by the FATF to do so."

The Paris-based Financial Action Task Force (FATF), a global anti-money laundering body, had given Iran a final deadline of February 2020 to implement a set of four bills to meet the standards set by the watchdog.

Last October, Iran's Parliament passed the four bills, but only two of them have so far gone into effect.

The Expediency Council is in charge of deciding the fate of the two other bills, namely one on Iran's accession to the United Nations Convention against Transnational Organized Crime, commonly known in Iran as 'Palermo', and the other one a bill amending Iran's Combating the Financing of Terrorism (CFT) law.

The Financial Action Task Force (FATF) moved the

Iranians Defy U.S. by Massive Turnout in Parliamentary Elections

ViewPoint

By: Hamid Reza Naghashian

"Days of People" Turned Into "Days of God"

Friday, February 21, 2020, sealed another epic in the history of Islamic Iran. It showed that this country totally differs from other ones. The country is involved in different incidents and events every day and night that on cannot see like them in other countries. If we stand a little further, we can witness the scene of any-moment battle of right and wrong, even with these materialistic eyes which are unable to see heavenly things. The tool for seeing is distinguishing the right from the wrong. But many are unable to recognize that this existing challenge is whether a challenge or not. Most people are unable to recognize if it is a challenge, what is for.

Most people assume themselves one side of the challenge and they are at odd and clash with the opposite side, and they consider themselves very "right". That what is "right" has different meanings in different minds and beliefs. Of course it is not an easy task. Let's give an example to clear the issue. Let's compare one who does not know carpet with someone who is expert in carpet and we take both of them to a see rug.

فهرست مطالب

عنوان مطلب	منبع	دیگر منابع
انجام عملیات بازار باز منطبق با اصول شریعت اسلامی خبرگزاری مهر نقدینه فصل تجارت دیوان اقتصاد فصل اقتصاد ایرانا نیوز فصل اقتصاد آریانیوز فصل تجارت بانک مردم ایبنا نقدینه آریانیوز	عصر اعتبار	۱۳
سایت خبری تحلیلی اقتصاد انجام عملیات بازار باز منطبق با اصول شریعت اسلامی خبرگزاری مهر عصر اعتبار نقدینه دیوان اقتصاد فصل اقتصاد ایرانا نیوز فصل اقتصاد آریانیوز فصل تجارت بانک مردم ایبنا نقدینه آریانیوز	فصل تجارت	۱۳
بررسی ایرادات فقهی و شرعی عملیات بازار باز و تطبیق آن با شریعت خبرگزاری مهر عصر اعتبار نقدینه فصل تجارت دیوان اقتصاد فصل اقتصاد فصل اقتصاد آریانیوز فصل تجارت بانک مردم ایبنا نقدینه آریانیوز	ایرانا نیوز	۱۳
بررسی ایرادات فقهی و شرعی عملیات بازار باز و تطبیق آن با شریعت خبرگزاری مهر عصر اعتبار نقدینه فصل تجارت دیوان اقتصاد فصل اقتصاد ایرانا نیوز فصل اقتصاد آریانیوز فصل تجارت بانک مردم ایبنا آریانیوز	نقدینه	۱۳
انجام عملیات بازار باز منطبق با اصول شریعت اسلامی خبرگزاری مهر عصر اعتبار فصل تجارت دیوان اقتصاد فصل اقتصاد ایرانا نیوز فصل اقتصاد آریانیوز فصل تجارت بانک مردم ایبنا نقدینه آریانیوز	نقدینه	۱۳
بررسی ایرادات فقهی و شرعی عملیات بازار باز و تطبیق آن با شریعت عصر اعتبار نقدینه فصل تجارت دیوان اقتصاد فصل اقتصاد ایرانا نیوز فصل اقتصاد آریانیوز فصل تجارت بانک مردم ایبنا نقدینه آریانیوز	خبرگزاری مهر	۱۳
انجام عملیات بازار باز منطبق با اصول شریعت اسلامی خبرگزاری مهر عصر اعتبار نقدینه فصل تجارت فصل اقتصاد ایرانا نیوز فصل اقتصاد آریانیوز فصل تجارت بانک مردم ایبنا نقدینه آریانیوز	دیوان اقتصاد	۱۳
سایت خبری تحلیلی اقتصاد بررسی ایرادات فقهی و شرعی عملیات بازار باز و تطبیق آن با شریعت خبرگزاری مهر عصر اعتبار نقدینه فصل تجارت دیوان اقتصاد فصل اقتصاد ایرانا نیوز فصل اقتصاد آریانیوز بانک مردم ایبنا نقدینه آریانیوز	فصل تجارت	۱۳

عنوان مطلب	منبع	دیگر منابع
سایت تخصصی ایران انجام عملیات بازار باز منطبق با اصول شریعت اسلامی خبرگزاری مهر · عصر اعتبار · نقدینه · فصل تجارت · دیوان اقتصاد · فصل اقتصاد · ایرانا نیوز · آریانیوز · فصل تجارت · بانک مردم · ایبنا · نقدینه · آریانیوز	فصل اقتصاد	۱۳
انجام عملیات بازار باز منطبق با اصول شریعت اسلامی خبرگزاری مهر · عصر اعتبار · نقدینه · فصل تجارت · دیوان اقتصاد · فصل اقتصاد · ایرانا نیوز · فصل اقتصاد · آریانیوز · فصل تجارت · بانک مردم · ایبنا · نقدینه	آریانیوز	۱۳
سایت تخصصی ایران بررسی ایرادات فقهی و شرعی عملیات بازار باز و تطبیق آن با شریعت خبرگزاری مهر · عصر اعتبار · نقدینه · فصل تجارت · دیوان اقتصاد · ایرانا نیوز · فصل اقتصاد · آریانیوز · فصل تجارت · بانک مردم · ایبنا · نقدینه · آریانیوز	فصل اقتصاد	۱۳
بررسی ایرادات فقهی و شرعی عملیات بازار باز و تطبیق آن با شریعت خبرگزاری مهر · عصر اعتبار · نقدینه · فصل تجارت · دیوان اقتصاد · فصل اقتصاد · ایرانا نیوز · فصل اقتصاد · فصل تجارت · بانک مردم · ایبنا · نقدینه · آریانیوز	آریانیوز	۱۳
انجام عملیات بازار باز منطبق با اصول شریعت اسلامی خبرگزاری مهر · عصر اعتبار · نقدینه · فصل تجارت · دیوان اقتصاد · فصل اقتصاد · ایرانا نیوز · فصل اقتصاد · آریانیوز · فصل تجارت · ایبنا · نقدینه · آریانیوز	بانک مردم	۱۳
حمایت بانک توسعه صادرات از بزرگ‌ترین واحدتولیدکننده موتورهای صنعتی - پایگاه خبری اقتصاد ملت روزنامه افکار · روزنامه آفتاب اقتصادی · روزنامه صبح اقتصاد · جمله · روزنامه عصر رسانه · روزنامه عصر رسانه · روزنامه ابتکار · جمله · روزنامه ستاره صبح · روزنامه بهار	اقتصاد ملت	۱۰
حمایت بانک توسعه صادرات از بزرگترین واحد تولیدکننده موتورهای صنعتی در خاورمیانه روزنامه افکار · روزنامه آفتاب اقتصادی · اقتصاد ملت · روزنامه صبح اقتصاد · روزنامه عصر رسانه · روزنامه عصر رسانه · روزنامه ابتکار · جمله · روزنامه ستاره صبح · روزنامه بهار	جمله	۱۰
در بازدید از شرکت الکتروژن مطرح شد صادرات محصول با کیفیت و مقبول در سطح جهانی روزنامه افکار · روزنامه آفتاب اقتصادی · اقتصاد ملت · روزنامه صبح اقتصاد · جمله · روزنامه عصر رسانه · روزنامه عصر رسانه · جمله · روزنامه ستاره صبح · روزنامه بهار	روزنامه ابتکار	۱۰

عنوان مطلب	منبع	دیگر منابع
اخبار ستون روزنامه افکار، روزنامه آفتاب اقتصادی، اقتصاد ملت، روزنامه صبح اقتصاد، جمله، روزنامه عصر رسانه، روزنامه ابتکار، روزنامه ستاره صبح، روزنامه بهار	روزنامه عصر رسانه	۹
گزارش «جمله» از تور خبرنگاران در مجموعه صنعتی «الکتروژن» درخشش در بازارهای جهانی با عبور از سد تحریم ها روزنامه افکار، روزنامه آفتاب اقتصادی، اقتصاد ملت، جمله، روزنامه عصر رسانه، روزنامه ابتکار، روزنامه ستاره صبح، روزنامه بهار	جمله	۸
کارکردهای توافق‌نامه بازخرید منطبق با شریعت اسلامی در بازارهای پول و سرمایه عصر بازار، آرمان اقتصادی، ایستانیوز، عصر مالی، پایگاه خبری بازار سرمایه ایران، بانک و صنعت	شما نیوز	۶
کارکردهای توافق‌نامه بازخرید منطبق با شریعت اسلامی در بازارهای پول و سرمایه عصر بازار، آرمان اقتصادی، ایستانیوز، شما نیوز، عصر مالی، پایگاه خبری بازار سرمایه ایران	بانک و صنعت	۶
کارکردهای توافق‌نامه بازخرید منطبق با شریعت اسلامی در بازارهای پول و سرمایه عصر بازار، ایستانیوز، شما نیوز، عصر مالی، پایگاه خبری بازار سرمایه ایران، بانک و صنعت	آرمان اقتصادی	۶
کارکردهای توافق‌نامه بازخرید منطبق با شریعت اسلامی در بازارهای پول و سرمایه عصر بازار، آرمان اقتصادی، ایستانیوز، شما نیوز، پایگاه خبری بازار سرمایه ایران، بانک و صنعت	عصر مالی	۶
کارکردهای توافق‌نامه بازخرید منطبق با شریعت اسلامی در بازارهای پول و سرمایه عصر بازار، آرمان اقتصادی، شما نیوز، عصر مالی، پایگاه خبری بازار سرمایه ایران، بانک و صنعت	ایستانیوز	۶
راهکارهای تامین مالی بخش حقیقی اقتصاد توسط شبکه بانکی کشور بانک توسعه صادرات ایران، شما نیوز، ایران اکونومیست، اکونا پرس، بانک و صنعت	نبض نفت	۵

عنوان مطلب	منبع	دیگر منابع
راهکارهای تامین مالی بخش حقیقی اقتصاد توسط شبکه بانکی کشور بانک توسعه صادرات ایران · ایران اکونومیست · اکونا پرس · نبض نفت · بانک و صنعت	شما نیوز	۵
راهکارهای تامین مالی بخش حقیقی اقتصاد توسط شبکه بانکی کشور بانک توسعه صادرات ایران · شما نیوز · ایران اکونومیست · نبض نفت · بانک و صنعت	اکونا پرس	۵
راهکارهای تامین مالی بخش حقیقی اقتصاد توسط شبکه بانکی کشور بانک توسعه صادرات ایران · شما نیوز · اکونا پرس · نبض نفت · بانک و صنعت	ایران اکونومیست	۵
راهکارهای تامین مالی بخش حقیقی اقتصاد توسط شبکه بانکی کشور بانک توسعه صادرات ایران · شما نیوز · ایران اکونومیست · اکونا پرس · نبض نفت	بانک و صنعت	۵
اخبار کوتاه روزنامه عصر رسانه	روزنامه تجارت	۱
حمایت بانکی از بزرگ ترین واحد تولید کننده موتورهای صنعتی روزنامه اخبار صنعت	روزنامه صمت	۱
در نشستی علمی در پژوهشکده پولی و بانکی بررسی شد؛ کارکردهای توافق نامه بازخرید منطبق با شریعت اسلامی در بازارهای پول و سرمایه روزنامه تعادل	روزنامه ابرار اقتصادی	۱
انجام عملیات بازار باز منطبق با اصول شریعت اسلامی پول نیوز	فراسو نیوز	۱
چالش های تامین مالی شبکه بانکی رییس اداره کل پژوهش کار و کارگر	روزنامه تجارت	۱
راهکارهای تامین مالی بخش حقیقی اقتصاد توسط شبکه بانکی کشور شما نیوز · ایران اکونومیست · اکونا پرس · نبض نفت · بانک و صنعت	بانک توسعه صادرات ایران	۵
افسار دلار و لیست سیاه FATF	بورس نیوز	
انجام عملیات بازار باز منطبق با اصول شریعت اسلامی	ایبنا	
انجام عملیات بازار باز با اصول شریعت اسلامی	پول نیوز	

عنوان مطلب	منبع	دیگر منابع
دانش‌بنیان‌های صادراتی گرد هم جمع می‌شوند خبرگزاری دانشجو · بازار کار · خبرگزاری مهر	معاونت علمی و فناوری ریاست جمهوری	۳
رییس اداره کل پژوهش و مدیریت ریسک بانک توسعه صادرات تشریح کرد: راهکارهای تامین مالی بخش حقیقی اقتصاد توسط شبکه بانکی کشور	کار و کارگر	
کارکردهای توافق‌نامه بازخرید منطبق با شریعت اسلامی در بازارهای پول و سرمایه عصر بازار · آرمان اقتصادی · ایستانیوز · شما نیوز · عصر مالی · بانک و صنعت	پایگاه خبری بازار سرمایه ایران	۶
حمایت بانک توسعه صادرات از بزرگترین واحد تولیدکننده موتورهاي صنعتي در خاورميانه	روزنامه اخبار صنعت	
افسار دلار و لیست سیاه FATF - می متالز	می متالز	
گفت و گو با مدیر عامل بانک توسعه صادرات درباره تحول دیجیتال	ایبنا	
بانک	روزنامه سایه	
بانک	روزنامه سایه	

۲
اسفند
۱۳۹۸
۱۱:۱۴

انجام عملیات بازار باز منطبق با اصول شریعت اسلامی

عصر اعتبار / ۰ ۰ ۱۳ منبع دیگر ۷۲۰۰۰ منبع اصلی: خبرگزاری مهر

به گزارش پایگاه خبری«عصر اعتبار» به نقل از روابط عمومی پژوهشکده پولی و بانکی، نشست "کارکردهای توافق بازخرید (رپو) منطبق با شریعت در بازار پول و سرمایه" با حضور سید عباس موسویان عضو شورای فقهی بانک مرکزی، علی صالح آبادی رئیس انجمن مالی اسلامی ایران، امیر هامونی مدیر عامل شرکت فرابورس، معاون اداره بررسی‌ها و سیاست‌های اقتصادی و استاد دانشگاه مفید در پژوهشکده پولی و بانکی بانک مرکزی برگزار شد.

ابزارهای بانک مرکزی برای سیاست پولی سید عباس موسویان، عضو شورای فقهی بانک مرکزی در این نشست با بیان این که یکی از ماموریت های اصلی بانک مرکزی سیاست‌های پولی است، گفت: بانک مرکزی در زمینه سیاست پولی از سه ابزار تغییر نرخ ذخیره قانونی، نرخ تنزیل مجدد و بازار باز بانکی استفاده می‌کند که در این میان تغییر نرخ ذخیره قانونی در میان مدت و بلند مدت جوابگو است و با توجه به امکان ایجاد آشفتگی در سیستم بانکی و عدم تغییر سریع جوابگو نیست و نمی‌توان در این زمینه اقدام کرد؛ از سویی دیگر نرخ تنزیل مجدد در کوتاه مدت جوابگو و موثر است اما در بلندت مدت پاسخگوی نیازها نیست.

وی ادامه داد: بهترین ابزار که سریع ،دقیق و به موقع برای انجام سیاست‌های پولی در خدمت بانک مرکزی باشد ، عملیات بازار باز بانکی است که ابزاری تاثیر گذار و کارآمد برای هدایت حجم نقدینگی و کنترل نرخ سود با استفاده از بستر عملیات بازار باز است.

عملیات بازار باز در بانکداری غربی موسویان با اشاره به استفاده بانک‌های غربی از مدل عملیات بازار باز خاطر نشان کرد: عملیات بازار باز در بانکداری غربی با استفاده از روش‌های مختلفی انجام می‌شود و در ایران باید این عملیات منطبق با اصول شریعت اسلامی انجام شود.

عضو شورای فقهی بانک مرکزی افزود: بانک مرکزی سیاست‌های پولی و بانکی خود را در بازار باز بانکی از طریق خرید و فروش مواد خاصی از اوراق بهادار در بازار بین بانکی انجام می‌دهد و قرار داد بازخرید از جمله این اوراق به شمار می‌رود که براساس آن فروش اوراق باید با شرط بازخرید باشد.

مدل‌های حقوقی قرار داد باز خرید وی با اشاره به مدل‌های حقوقی قرار داد باز خرید گفت: اولین قالب قرار داد باز خرید استقراض یا وثیقه بوده که این نوع از قرارداد عموما دارای اوراق قرضه دولتی یا اسناد خزانه دولتی مبتنی بر قرض با بهره و ربا است که این مدل به هیچ عنوان قابل استفاده در سیستم بانکداری اسلامی نیست اما مدل دوم که بر پایه خرید و فروش بوده و اوراق به فروش می‌رسد و شرط بازخرید وجود دارد، در سیستم بانکداری اسلامی قابل استفاده است.

موسویان تصریح کرد: یک نکته مهم بحث استفاده از مدل رپوی غربی بر بستر استقراض و وثیقه گذاری اوراق بهادار و ربا است که این مدل در جامعه اسلامی و سیستم بانکداری اسلامی نمی‌تواند مورد بهره‌برداری قرار بگیرد چرا که قرارداد بازخرید اسلامی بر پایه قرض و وثیه نیست بلکه مبتنی بر خرید و فروش اوراق بهادار است.

عضو شورای فقهی بانک مرکزی تاکید کرد: قرارداد بازخرید اسلامی باید بر پایه اوراق بهادار مشروع مانند اسناد خزانه اسلامی، اوراق مشارکت، اوراق اجاره و سایر صکوک دولتی اسلامی انجام شود.

انتفاع بازار سرمایه از توافق بازخرید اسلامی امیر هامونی، مدیرعامل فرابورس در بخش دیگری از این نشست علمی با اشاره به اینکه فرابورس ایران بر پایه فرمول بلک-شولز روش بهینه‌سازی معاملات رپو را برای ایجاد کریدور نرخ بهره مدل‌سازی کرده است، گفت: در روش پیشنهادی فرابورس یک استراتژی بهینه برای حفظ کریدور نرخ بهره با استفاده از رپو محاسبه می‌شود.

وی توضیح داد که حفظ تعادل نرخ بهره و منحنی بازده تا سررسید حول نرخ‌ها هدف یک کریدور تعیین می‌شود

و با استفاده از ابزارهایی همچون اختیار معامله و رپو این کریدور حفظ می‌شود.
گامی موثر در جهت بانکداری اسلامی مدیرعامل فرابورس با بیان اینکه با اجرای قرارداد بازخرید (رپو) اسلامی گام موثری در جهت بانکداری اسلامی صورت می‌گیرد، خاطرنشان کرد: این مهم با کمک و همکاری بازار پول و سرمایه رقم می‌خورد و مزایای بی‌شماری برای بازار مالی کشور به همراه دارد.
هامونی عنوان کرد که موضوع توافق‌نامه بازخرید منطبق با شریعت به تامین مالی سرمایه در گردش شرکت‌ها که در مقابل تعهدات خود از دولت اسناد خزانه اسلامی دریافت کرده‌اند کمک شایانی می‌کند، همچنین تعمیق بازار بدهی، شفافیت نرخ سود و اعمال درست سیاست‌های پولی بانک مرکزی در عملیات بازار باز از دیگر مزایای رپو اسلامی در بازار پول و سرمایه به شمار می‌رود.
رپو منطبق با شریعت اسلامی علی صالح آبادی رئیس انجمن مالی اسلامی و مدیرعامل بانک توسعه صادرات ایران نیز در این نشست با اشاره به عملیات بازار باز و اقدامات بانک مرکزی در این زمینه گفت: عملیات بازار باز با توجه به ساختار مناسب و تطابق با قوانین شریعت اسلامی می‌تواند تاثیر گذار باشد و تاثیرات خوبی در زمینه مدیریت بازار پول داشته باشد.
وی اظهار داشت: رپو منطبق با شریعت اسلامی در بازار پول می تواند توسط بانک مرکزی جهت سیاست گذاری پولی از طریق عملیات بازار باز و همچنین در بازار بین بانکی با هدف تامین نقدینگی کوتاه مدت به کار گرفته شود.

دیگر منابع منتشر کننده

خبرگزاری مهر | نقدینه | فصل تجارت | دیوان اقتصاد | فصل اقتصاد | ایرانا نیوز | فصل اقتصاد | آریانیوز
فصل تجارت | بانک مردم | ایبنا | نقدینه | آریانیوز

۲
اسفند ۱۳۹۸
۱۲:۵۶

سایت خبری تحلیلی اقتصاد انجام عملیات بازار باز منطبق با اصول شریعت اسلامی

فصل تجارت / ۰ ۰ ۱۳ منبع دیگر ۷۲۰۰۰ منبع اصلی: خبرگزاری مهر

بزرگنمايي: فصل تجارت - میزگرد کارکردهای توافق بازخرید (رپو) منطبق با شریعت در بازار پول و سرمایه در پژوهشکده پولی و بانکی برگزار و تاثیرات قرارداد بازخرید اسلامی در بازارهای مالی ایران مورد ارزیابی قرار گرفت .
به گزارش فصل تجارت ، نشست "کارکردهای توافق بازخرید (رپو) منطبق با شریعت در بازار پول و سرمایه" با حضور سید عباس موسویان عضو شورای فقهی بانک مرکزی، علی صالح آبادی رئیس انجمن مالی اسلامی ایران، امیر هامونی مدیر عامل شرکت فرابورس، معاون اداره بررسی‌ها و سیاست‌های اقتصادی و استاد دانشگاه مفید در پژوهشکده پولی و بانکی بانک مرکزی برگزار شد .

ابزارهای بانک مرکزی برای سیاست پولی سید عباس موسویان، عضو شورای فقهی بانک مرکزی در این نشست با بیان این که یکی از ماموریت های اصلی بانک مرکزی سیاست‌های پولی است، گفت: بانک مرکزی در زمینه سیاست پولی از سه ابزار تغییر نرخ ذخیره قانونی، نرخ تنزیل مجدد و بازار باز بانکی استفاده می‌کند که در این میان تغییر نرخ ذخیره قانونی در میان مدت و بلند مدت جوابگو است و با توجه به امکان ایجاد آشفتگی در سیستم بانکی و عدم تغییر سریع جوابگو نیست و نمی‌توان در این زمینه اقدام کرد؛ از سویی دیگر نرخ تنزیل مجدد در کوتاه مدت جوابگو و موثر است اما در بلندت مدت پاسخگوی نیازها نیست .

وی ادامه داد: بهترین ابزار که سریع ،دقیق و به موقع برای انجام سیاست‌های پولی در خدمت بانک مرکزی باشد ، عملیات بازار باز بانکی است که ابزاری تاثیر گذار و کارآمد برای هدایت حجم نقدینگی و کنترل نرخ سود با استفاده از بستر عملیات بازار باز است .

عملیات بازار باز در بانکداری غربی موسویان با اشاره به استفاده بانک‌های غربی از مدل عملیات بازار باز خاطر نشان کرد: عملیات بازار باز در بانکداری غربی با استفاده از روش‌های مختلفی انجام می‌شود و در ایران باید این عملیات منطبق با اصول شریعت اسلامی انجام شود .

عضو شورای فقهی بانک مرکزی افزود: بانک مرکزی سیاست‌های پولی و بانکی خود را در بازار باز بانکی از طریق خرید و فروش مواد خاصی از اوراق بهادار در بازار بین بانکی انجام می‌دهد و قرار داد بازخرید از جمله این اوراق به شمار می‌رود که براساس آن فروش اوراق باید با شرط بازخرید باشد .

مدل‌های حقوقی قرار داد باز خرید وی با اشاره به مدل‌های حقوقی قرار داد باز خرید گفت: اولین قالب قرار داد باز خرید استقراض یا وثیقه بوده که این نوع از قرارداد عموما دارای اوراق قرضه دولتی یا اسناد خزانه دولتی مبتنی بر قرض با بهره و ربا است که این مدل به هیچ عنوان قابل استفاده در سیستم بانکداری اسلامی نیست اما مدل دوم که بر پایه خرید و فروش بوده و اوراق به فروش می‌رسد و شرط بازخرید وجود دارد، در سیستم بانکداری اسلامی قابل استفاده است .

موسویان تصریح کرد: یک نکته مهم بحث استفاده از مدل رپوی غربی بر بستر استقراض و وثیقه گذاری اوراق بهادار و ربا است که این مدل در جامعه اسلامی و سیستم بانکداری اسلامی نمی‌تواند مورد بهره‌برداری قرار بگیرد چرا که قرارداد بازخرید اسلامی بر پایه قرض و وثیه نیست بلکه مبتنی بر خرید و فروش اوراق بهادار است .

عضو شورای فقهی بانک مرکزی تاکید کرد: قرارداد بازخرید اسلامی باید بر پایه اوراق بهادار مشروع مانند اسناد خزانه اسلامی، اوراق مشارکت، اوراق اجاره و سایر صکوک دولتی اسلامی انجام شود .

انتفاع بازار سرمایه از توافق بازخرید اسلامی امیر هامونی، مدیرعامل فرابورس در بخش دیگری از این نشست علمی با اشاره به اینکه فرابورس ایران بر پایه فرمول بلک-شولز روش بهینه‌سازی معاملات رپو را برای ایجاد کریدور نرخ بهره مدل‌سازی کرده است، گفت: در روش پیشنهادی فرابورس یک استراتژی بهینه برای حفظ کریدور نرخ بهره با استفاده از رپو محاسبه می‌شود .

وی توضیخ داد که حفظ تعادل نرخ بهره و منحنی بازده تا سررسید حول نرخ‌ها هدف یک کریدور تعیین می‌شود و با استفاده از ابزارهایی همچون اختیار معامله و رپو این کریدور حفظ می‌شود .

گامی موثر در جهت بانکداری اسلامی مدیرعامل فرابورس با بیان اینکه با اجرای قرارداد بازخرید (رپو) اسلامی گام موثری در جهت بانکداری اسلامی صورت می‌گیرد، خاطرنشان کرد: این مهم با کمک و همکاری بازار پول و سرمایه رقم می‌خورد و مزایای بی‌شماری برای بازار مالی کشور به همراه دارد .

هامونی عنوان کرد که موضوع توافق‌نامه بازخرید منطبق با شریعت به تامین مالی سرمایه در گردش شرکت‌ها که در مقابل تعهدات خود از دولت اسناد خزانه اسلامی دریافت کرده‌اند کمک شایانی می‌کند، همچنین تعمیق بازار بدهی، شفافیت نرخ سود و اعمال درست سیاست‌های پولی بانک مرکزی در عملیات بازار باز از دیگر مزایای رپو اسلامی در بازار پول و سرمایه به شمار می‌رود .

رپو منطبق با شریعت اسلامی علی صالح آبادی رئیس انجمن مالی اسلامی و مدیرعامل بانک توسعه صادرات

ایران نیز در این نشست با اشاره به عملیات بازار باز و اقدامات بانک مرکزی در این زمینه گفت: عملیات بازار باز با توجه به ساختار مناسب و تطابق با قوانین شریعت اسلامی می‌تواند تاثیر گذار باشد و تاثیرات خوبی در زمینه مدیریت بازار پول داشته باشد .

وی اظهار داشت: رپو منطبق با شریعت اسلامی در بازار پول می تواند توسط بانک مرکزی جهت سیاست گذاری پولی از طریق عملیات بازار باز و همچنین در بازار بین بانکی با هدف تامین نقدینگی کوتاه مدت به کار گرفته شود .

<--

دیگر منابع منتشر کننده

خبرگزاری مهر | عصر اعتبار | نقدینه | دیوان اقتصاد | فصل اقتصاد | ایرانا نیوز | فصل اقتصاد | آریانیوز

فصل تجارت | بانک مردم | ایبنا | نقدینه | آریانیوز

۲

اسفند ۱۳۹۸ ۱۵:۳۲

بررسی ایرادات فقهی و شرعی عملیات بازار باز و تطبیق آن با شریعت

ایرانا نیوز / ۰ ۰ ۱۳ منبع دیگر ۷۲۰۰۰ منبع اصلی: خبرگزاری مهر

به گزارش پایگاه خبری ایرانا، نشست "کارکردهای توافق بازخرید (رپو) منطبق با شریعت در بازار پول و سرمایه" با حضور سید عباس موسویان عضو شورای فقهی بانک مرکزی، علی صالح آبادی رئیس انجمن مالی اسلامی ایران، امیر هامونی مدیر عامل شرکت فرابورس، معاون اداره بررسی‌ها و سیاست‌های اقتصادی و استاد دانشگاه مفید در پژوهشکده پولی و بانکی بانک مرکزی برگزار شد.

ابزارهای بانک مرکزی برای سیاست پولی سید عباس موسویان، عضو شورای فقهی بانک مرکزی در این نشست با بیان اینکه یکی از مأموریت‌های اصلی بانک مرکزی سیاست‌های پولی است، گفت: بانک مرکزی در زمینه سیاست پولی از سه ابزار تغییر نرخ ذخیره قانونی، نرخ تنزیل مجدد و بازار باز بانکی استفاده می‌کند که در این میان تغییر نرخ ذخیره قانونی در میان مدت و بلند مدت جوابگو است و با توجه به امکان ایجاد آشفتگی در سیستم بانکی و عدم تغییر سریع جوابگو نیست و نمی‌توان در این زمینه اقدام کرد؛ از سویی دیگر نرخ تنزیل مجدد در کوتاه مدت جوابگو و مؤثر است اما در بلند مدت پاسخگوی نیازها نیست.

وی ادامه داد: بهترین ابزار که سریع، دقیق و به موقع برای انجام سیاست‌های پولی در خدمت بانک مرکزی باشد، عملیات بازار باز بانکی است که ابزاری تأثیر گذار و کارآمد برای هدایت حجم نقدینگی و کنترل نرخ سود با استفاده از بستر عملیات بازار باز است.

عملیات بازار باز در بانکداری غربی موسویان با اشاره به استفاده بانک‌های غربی از مدل عملیات بازار باز خاطر نشان کرد: عملیات بازار باز در بانکداری غربی با استفاده از روش‌های مختلفی انجام می‌شود و در ایران باید این عملیات منطبق با اصول شریعت اسلامی انجام شود.

عضو شورای فقهی بانک مرکزی افزود: بانک مرکزی سیاست‌های پولی و بانکی خود را در بازار باز بانکی از طریق خرید و فروش موارد خاصی از اوراق بهادار در بازار بین بانکی انجام می‌دهد و قرار داد بازخرید از جمله این اوراق به شمار می‌رود که براساس آن فروش اوراق باید با شرط بازخرید باشد.

مدل‌های حقوقی قرار داد باز خرید وی با اشاره به مدل‌های حقوقی قرار داد باز خرید گفت: اولین قالب قرار داد باز خرید استقراض یا وثیقه بوده که این نوع از قرارداد عموماً دارای اوراق قرضه دولتی یا اسناد خزانه دولتی مبتنی بر قرض با بهره و ربا است که این مدل به هیچ عنوان قابل استفاده در سیستم بانکداری اسلامی نیست اما مدل دوم که بر پایه خرید و فروش بوده و اوراق به فروش می‌رسد و شرط بازخرید وجود دارد، در سیستم

بانکداری اسلامی قابل استفاده است.
موسویان تصریح کرد: یک نکته مهم بحث استفاده از مدل رپوی غربی بر بستر استقراض و وثیقه گذاری اوراق بهادار و ربا است که این مدل در جامعه اسلامی و سیستم بانکداری اسلامی نمی‌تواند مورد بهره‌برداری قرار بگیرد چرا که قرارداد بازخرید اسلامی بر پایه قرض و وثیقه نیست بلکه مبتنی بر خرید و فروش اوراق بهادار است.
عضو شورای فقهی بانک مرکزی تاکید کرد: قرارداد بازخرید اسلامی باید بر پایه اوراق بهادار مشروع مانند اسناد خزانه اسلامی، اوراق مشارکت، اوراق اجاره و سایر صکوک دولتی اسلامی انجام شود.
انتفاع بازار سرمایه از توافق بازخرید اسلامی امیر هامونی، مدیرعامل فرابورس در بخش دیگری از این نشست علمی با اشاره به اینکه فرابورس ایران بر پایه فرمول بلک-شولز روش بهینه‌سازی معاملات رپو را برای ایجاد کریدور نرخ بهره مدل‌سازی کرده است، گفت: در روش پیشنهادی فرابورس یک استراتژی بهینه برای حفظ کریدور نرخ بهره با استفاده از رپو محاسبه می‌شود.
وی توضیح داد که حفظ تعادل نرخ بهره و منحنی بازده تا سررسید حول نرخ‌ها هدف یک کریدور تعیین می‌شود و با استفاده از ابزارهایی همچون اختیار معامله و رپو این کریدور حفظ می‌شود.
گامی مؤثر در جهت بانکداری اسلامی مدیرعامل فرابورس با بیان اینکه با اجرای قرارداد بازخرید (رپو) اسلامی گام مؤثری در جهت بانکداری اسلامی صورت می‌گیرد، خاطرنشان کرد: این مهم با کمک و همکاری بازار پول و سرمایه رقم می‌خورد و مزایای بی‌شماری برای بازار مالی کشور به همراه دارد.
هامونی عنوان کرد که موضوع توافق‌نامه بازخرید منطبق با شریعت به تأمین مالی سرمایه در گردش شرکت‌ها که در مقابل تعهدات خود از دولت اسناد خزانه اسلامی دریافت کرده‌اند کمک شایانی می‌کند، همچنین تعمیق بازار بدهی، شفافیت نرخ سود و اعمال درست سیاست‌های پولی بانک مرکزی در عملیات بازار باز از دیگر مزایای رپو اسلامی در بازار پول و سرمایه به شمار می‌رود.
رپو منطبق با شریعت اسلامی علی صالح آبادی رئیس انجمن مالی اسلامی و مدیرعامل بانک توسعه صادرات ایران نیز در این نشست با اشاره به عملیات بازار باز و اقدامات بانک مرکزی در این زمینه گفت: عملیات بازار باز با توجه به ساختار مناسب و تطابق با قوانین شریعت اسلامی می‌تواند تأثیر گذار باشد و تأثیرات خوبی در زمینه مدیریت بازار پول داشته باشد.
به گزارش مهر، وی اظهار داشت: رپو منطبق با شریعت اسلامی در بازار پول می‌تواند توسط بانک مرکزی جهت سیاست گذاری پولی از طریق عملیات بازار باز و همچنین در بازار بین بانکی با هدف تأمین نقدینگی کوتاه مدت به کار گرفته شود.

دیگر منابع منتشر کننده

خبرگزاری مهر | عصر اعتبار | نقدینه | فصل تجارت | دیوان اقتصاد | فصل اقتصاد | فصل اقتصاد | آریانیوز
فصل تجارت | بانک مردم | ایبنا | نقدینه | آریانیوز

بررسی ایرادات فقهی و شرعی عملیات بازار باز و تطبیق آن با شریعت

۲ اسفند ۱۳۹۸ ۱۴:۴۸

نقدینه / ۰ ۰ ۱۳ منبع دیگر ۷۲۰۰۰ منبع اصلی: خبرگزاری مهر

به گزارش پایگاه خبری نقدینه، نشست "کارکردهای توافق بازخرید (رپو) منطبق با شریعت در بازار پول و سرمایه" با حضور سید عباس موسویان عضو شورای فقهی بانک مرکزی، علی صالح آبادی رئیس انجمن مالی اسلامی ایران، امیر هامونی مدیر عامل شرکت فرابورس، معاون اداره بررسی‌ها و سیاست‌های اقتصادی و استاد دانشگاه

مفید در پژوهشکده پولی و بانکی بانک مرکزی برگزار شد.

ابزارهای بانک مرکزی برای سیاست پولی سید عباس موسویان، عضو شورای فقهی بانک مرکزی در این نشست با بیان اینکه یکی از مأموریت‌های اصلی بانک مرکزی سیاست‌های پولی است، گفت: بانک مرکزی در زمینه سیاست پولی از سه ابزار تغییر نرخ ذخیره قانونی، نرخ تنزیل مجدد و بازار باز بانکی استفاده می‌کند که در این میان تغییر نرخ ذخیره قانونی در میان مدت و بلند مدت جوابگو است و با توجه به امکان ایجاد آشفتگی در سیستم بانکی و عدم تغییر سریع جوابگو نیست و نمی‌توان در این زمینه اقدام کرد؛ از سویی دیگر نرخ تنزیل مجدد در کوتاه مدت جوابگو و مؤثر است اما در بلند مدت پاسخگوی نیازها نیست.

وی ادامه داد: بهترین ابزار که سریع، دقیق و به موقع برای انجام سیاست‌های پولی در خدمت بانک مرکزی باشد، عملیات بازار باز بانکی است که ابزاری تأثیر گذار و کارآمد برای هدایت حجم نقدینگی و کنترل نرخ سود با استفاده از بستر عملیات بازار باز است.

عملیات بازار باز در بانکداری غربی موسویان با اشاره به استفاده بانک‌های غربی از مدل عملیات بازار باز خاطر نشان کرد: عملیات بازار باز در بانکداری غربی با استفاده از روش‌های مختلفی انجام می‌شود و در ایران باید این عملیات منطبق با اصول شریعت اسلامی انجام شود.

عضو شورای فقهی بانک مرکزی افزود: بانک مرکزی سیاست‌های پولی و بانکی خود را در بازار باز بانکی از طریق خرید و فروش موارد خاصی از اوراق بهادار در بازار بین بانکی انجام می‌دهد و قرار داد بازخرید از جمله این اوراق به شمار می‌رود که براساس آن فروش اوراق باید با شرط بازخرید باشد.

مدل‌های حقوقی قرار داد باز خرید وی با اشاره به مدل‌های حقوقی قرار داد باز خرید گفت: اولین قالب قرار داد باز خرید استقراض یا وثیقه بوده که این نوع از قرارداد عموماً دارای اوراق قرضه دولتی یا اسناد خزانه دولتی مبتنی بر قرض با بهره و ربا است که این مدل به هیچ عنوان قابل استفاده در سیستم بانکداری اسلامی نیست اما مدل دوم که بر پایه خرید و فروش بوده و اوراق به فروش می‌رسد و شرط بازخرید وجود دارد، در سیستم بانکداری اسلامی قابل استفاده است.

موسویان تصریح کرد: یک نکته مهم بحث استفاده از مدل رپوی غربی بر بستر استقراض و وثیقه گذاری اوراق بهادار و ربا است که این مدل در جامعه اسلامی و سیستم بانکداری اسلامی نمی‌تواند مورد بهره‌برداری قرار بگیرد چرا که قرارداد بازخرید اسلامی بر پایه قرض و وثیقه نیست بلکه مبتنی بر خرید و فروش اوراق بهادار است.

عضو شورای فقهی بانک مرکزی تاکید کرد: قرارداد بازخرید اسلامی باید بر پایه اوراق بهادار مشروع مانند اسناد خزانه اسلامی، اوراق مشارکت، اوراق اجاره و سایر صکوک دولتی اسلامی انجام شود.

انتفاع بازار سرمایه از توافق بازخرید اسلامی امیر هامونی، مدیرعامل فرابورس در بخش دیگری از این نشست علمی با اشاره به اینکه فرابورس ایران بر پایه فرمول بلک-شولز روش بهینه‌سازی معاملات رپو را برای ایجاد کریدور نرخ بهره مدل‌سازی کرده است، گفت: در روش پیشنهادی فرابورس یک استراتژی بهینه برای حفظ کریدور نرخ بهره با استفاده از رپو محاسبه می‌شود.

وی توضیح داد که حفظ تعادل نرخ بهره و منحنی بازده تا سررسید حول نرخ‌ها هدف یک کریدور تعیین می‌شود و با استفاده از ابزارهایی همچون اختیار معامله و رپو این کریدور حفظ می‌شود.

گامی مؤثر در جهت بانکداری اسلامی مدیرعامل فرابورس با بیان اینکه با اجرای قرارداد بازخرید (رپو) اسلامی گام مؤثری در جهت بانکداری اسلامی صورت می‌گیرد، خاطرنشان کرد: این مهم با کمک و همکاری بازار پول و سرمایه رقم می‌خورد و مزایای بی‌شماری برای بازار مالی کشور به همراه دارد.

هامونی عنوان کرد که موضوع توافق‌نامه بازخرید منطبق با شریعت به تأمین مالی سرمایه در گردش شرکت‌ها که در مقابل تعهدات خود از دولت اسناد خزانه اسلامی دریافت کرده‌اند کمک شایانی می‌کند، همچنین تعمیق بازار بدهی، شفافیت نرخ سود و اعمال درست سیاست‌های پولی بانک مرکزی در عملیات بازار باز از دیگر مزایای رپو اسلامی در بازار پول و سرمایه به شمار می‌رود.

رپو منطبق با شریعت اسلامی علی صالح آبادی رئیس انجمن مالی اسلامی و مدیرعامل بانک توسعه صادرات ایران نیز در این نشست با اشاره به عملیات بازار باز و اقدامات بانک مرکزی در این زمینه گفت: عملیات بازار باز با توجه به ساختار مناسب و تطابق با قوانین شریعت اسلامی می‌تواند تأثیر گذار باشد و تأثیرات خوبی در زمینه مدیریت بازار پول داشته باشد.

به گزارش مهر، وی اظهار داشت: رپو منطبق با شریعت اسلامی در بازار پول می‌تواند توسط بانک مرکزی جهت سیاست گذاری پولی از طریق عملیات بازار باز و همچنین در بازار بین بانکی با هدف تأمین نقدینگی کوتاه مدت به کار گرفته شود.

دیگر منابع منتشر کننده

خبرگزاری مهر | عصر اعتبار | نقدینه | فصل تجارت | دیوان اقتصاد | فصل اقتصاد | ایرانا نیوز

فصل اقتصاد | آریانیوز | فصل تجارت | بانک مردم | ایبنا | آریانیوز

انجام عملیات بازار باز منطبق با اصول شریعت اسلامی

۲ اسفند ۱۳۹۸ ۱۲:۵۳

نقدینه / ۰ ۰ ۱۳ منبع دیگر ۷۲۰۰۰ منبع اصلی: خبرگزاری مهر

به گزارش پایگاه خبری نقدینه، نشست "کارکردهای توافق بازخرید (رپو) منطبق با شریعت در بازار پول و سرمایه" با حضور سید عباس موسویان عضو شورای فقهی بانک مرکزی، علی صالح آبادی رئیس انجمن مالی اسلامی ایران، امیر هامونی مدیر عامل شرکت فرابورس، معاون اداره بررسی‌ها و سیاست‌های اقتصادی و استاد دانشگاه مفید در پژوهشکده پولی و بانکی بانک مرکزی برگزار شد.

ابزارهای بانک مرکزی برای سیاست پولی سید عباس موسویان، عضو شورای فقهی بانک مرکزی در این نشست با بیان این که یکی از ماموریت های اصلی بانک مرکزی سیاست‌های پولی است، گفت: بانک مرکزی در زمینه سیاست پولی از سه ابزار تغییر نرخ ذخیره قانونی، نرخ تنزیل مجدد و بازار باز بانکی استفاده می‌کند که در این میان تغییر نرخ ذخیره قانونی در میان مدت و بلند مدت جوابگو است و با توجه به امکان ایجاد آشفتگی در سیستم بانکی و عدم تغییر سریع جوابگو نیست و نمی‌توان در این زمینه اقدام کرد؛ از سویی دیگر نرخ تنزیل مجدد در کوتاه مدت جوابگو و موثر است اما در بلندت مدت پاسخگوی نیازها نیست.

وی ادامه داد: بهترین ابزار که سریع ،دقیق و به موقع برای انجام سیاست‌های پولی در خدمت بانک مرکزی باشد ، عملیات بازار باز بانکی است که ابزاری تاثیر گذار و کارآمد برای هدایت حجم نقدینگی و کنترل نرخ سود با استفاده از بستر عملیات بازار باز است.

عملیات بازار باز در بانکداری غربی موسویان با اشاره به استفاده بانک‌های غربی از مدل عملیات بازار باز خاطر نشان کرد: عملیات بازار باز در بانکداری غربی با استفاده از روش‌های مختلفی انجام می‌شود و در ایران باید این عملیات منطبق با اصول شریعت اسلامی انجام شود.

عضو شورای فقهی بانک مرکزی افزود: بانک مرکزی سیاست‌های پولی و بانکی خود را در بازار باز بانکی از طریق خرید و فروش مواد خاصی از اوراق بهادار در بازار بین بانکی انجام می‌دهد و قرار داد بازخرید از جمله این اوراق به شمار می‌رود که براساس آن فروش اوراق باید با شرط بازخرید باشد.

مدل‌های حقوقی قرار داد باز خرید وی با اشاره به مدل‌های حقوقی قرار داد باز خرید گفت: اولین قالب قرار داد باز خرید استقراض یا وثیقه بوده که این نوع از قرارداد عموما دارای اوراق قرضه دولتی یا اسناد خزانه دولتی مبتنی بر قرض با بهره و ربا است که این مدل به هیچ عنوان قابل استفاده در سیستم بانکداری اسلامی نیست

اما مدل دوم که بر پایه خرید و فروش بوده و اوراق به فروش می‌رسد و شرط بازخرید وجود دارد، در سیستم بانکداری اسلامی قابل استفاده است.
موسویان تصریح کرد: یک نکته مهم بحث استفاده از مدل رپوی غربی بر بستر استقراض و وثیقه گذاری اوراق بهادار و ربا است که این مدل در جامعه اسلامی و سیستم بانکداری اسلامی نمی‌تواند مورد بهره‌برداری قرار بگیرد چرا که قرارداد بازخرید اسلامی بر پایه قرض و وثیه نیست بلکه مبتنی بر خرید و فروش اوراق بهادار است.
عضو شورای فقهی بانک مرکزی تاکید کرد: قرارداد بازخرید اسلامی باید بر پایه اوراق بهادار مشروع مانند اسناد خزانه اسلامی، اوراق مشارکت، اوراق اجاره و سایر صکوک دولتی اسلامی انجام شود.
انتفاع بازار سرمایه از توافق بازخرید اسلامی امیر هامونی، مدیرعامل فرابورس در بخش دیگری از این نشست علمی با اشاره به اینکه فرابورس ایران بر پایه فرمول بلک-شولز روش بهینه‌سازی معاملات رپو را برای ایجاد کریدور نرخ بهره مدل‌سازی کرده است، گفت: در روش پیشنهادی‌فرابورس یک استراتژی بهینه برای حفظ کریدور نرخ بهره با استفاده از رپو محاسبه می‌شود.
وی توضیخ داد که حفظ تعادل نرخ بهره و منحنی بازده تا سررسید حول نرخ‌ها هدف یک کریدور تعیین می‌شود و با استفاده از ابزارهایی همچون اختیار معامله و رپو این کریدور حفظ می‌شود.
گامی موثر در جهت بانکداری اسلامی مدیرعامل فرابورس با بیان اینکه با اجرای قرارداد بازخرید (رپو) اسلامی گام موثری در جهت بانکداری اسلامی صورت می‌گیرد، خاطرنشان کرد: این مهم با کمک و همکاری بازار پول و سرمایه رقم می‌خورد و مزایای بی‌شماری برای بازار مالی کشور به همراه دارد.
هامونی عنوان کرد که موضوع توافق‌نامه بازخرید منطبق با شریعت به تامین مالی سرمایه در گردش شرکت‌ها که در مقابل تعهدات خود از دولت اسناد خزانه اسلامی دریافت کرده‌اند کمک شایانی می‌کند، همچنین تعمیق بازار بدهی، شفافیت نرخ سود و اعمال درست سیاست‌های پولی بانک مرکزی در عملیات بازار باز از دیگر مزایای رپو اسلامی در بازار پول و سرمایه به شمار می‌رود.
رپو منطبق با شریعت اسلامی علی صالح آبادی رئیس انجمن مالی اسلامی و مدیرعامل بانک توسعه صادرات ایران نیز در این نشست با اشاره به عملیات بازار باز و اقدامات بانک مرکزی در این زمینه گفت: عملیات بازار باز با توجه به ساختار مناسب و تطابق با قوانین شریعت اسلامی می‌تواند تاثیر گذار باشد و تاثیرات خوبی در زمینه مدیریت بازار پول داشته باشد.
وی اظهار داشت: رپو منطبق با شریعت اسلامی در بازار پول می تواند توسط بانک مرکزی جهت سیاست گذاری پولی از طریق عملیات بازار باز و همچنین در بازار بین بانکی با هدف تامین نقدینگی کوتاه مدت به کار گرفته شود.

دیگر منابع منتشر کننده

خبرگزاری مهر | عصر اعتبار | فصل تجارت | دیوان اقتصاد | فصل اقتصاد | ایرانا نیوز | فصل اقتصاد
آریانیوز | فصل تجارت | بانک مردم | ایبنا | نقدینه | آریانیوز

بررسی ایرادات فقهی و شرعی عملیات بازار باز و تطبیق آن با شریعت

۲ اسفند ۱۳۹۸ ۱۲:۲۷

خبرگزاری مهر / ۰ ۰ ۱۳ منبع دیگر ۷۲۰۰۰ منبع اصلی: عصر اعتبار

به گزارش خبرگزاری مهر به نقل از پژوهشکده پولی و بانکی، نشست "کارکردهای توافق بازخرید (رپو) منطبق با شریعت در بازار پول و سرمایه" با حضور سید عباس موسویان عضو شورای فقهی بانک مرکزی، علی صالح آبادی

رئیس انجمن مالی اسلامی ایران، امیر هامونی مدیر عامل شرکت فرابورس، معاون اداره بررسی‌ها و سیاست‌های اقتصادی و استاد دانشگاه مفید در پژوهشکده پولی و بانکی بانک مرکزی برگزار شد.

ابزارهای بانک مرکزی برای سیاست پولی سید عباس موسویان، عضو شورای فقهی بانک مرکزی در این نشست با بیان اینکه یکی از مأموریت‌های اصلی بانک مرکزی سیاست‌های پولی است، گفت: بانک مرکزی در زمینه سیاست پولی از سه ابزار تغییر نرخ ذخیره قانونی، نرخ تنزیل مجدد و بازار باز بانکی استفاده می‌کند که در این میان تغییر نرخ ذخیره قانونی در میان مدت و بلند مدت جوابگو است و با توجه به امکان ایجاد آشفتگی در سیستم بانکی و عدم تغییر سریع جوابگو نیست و نمی‌توان در این زمینه اقدام کرد؛ از سویی دیگر نرخ تنزیل مجدد در کوتاه مدت جوابگو و مؤثر است اما در بلندت مدت پاسخگوی نیازها نیست.

وی ادامه داد: بهترین ابزار که سریع، دقیق و به موقع برای انجام سیاست‌های پولی در خدمت بانک مرکزی باشد، عملیات بازار باز بانکی است که ابزاری تأثیر گذار و کارآمد برای هدایت حجم نقدینگی و کنترل نرخ سود با استفاده از بستر عملیات بازار باز است.

عملیات بازار باز در بانکداری غربی موسویان با اشاره به استفاده بانک‌های غربی از مدل عملیات بازار باز خاطر نشان کرد: عملیات بازار باز در بانکداری غربی با استفاده از روش‌های مختلفی انجام می‌شود و در ایران باید این عملیات منطبق با اصول شریعت اسلامی انجام شود.

عضو شورای فقهی بانک مرکزی افزود: بانک مرکزی سیاست‌های پولی و بانکی خود را در بازار باز بانکی از طریق خرید و فروش مواد خاصی از اوراق بهادار در بازار بین بانکی انجام می‌دهد و قرار داد بازخرید از جمله این اوراق به شمار می‌رود که براساس آن فروش اوراق باید با شرط بازخرید باشد.

مدل‌های حقوقی قرار داد باز خرید وی با اشاره به مدل‌های حقوقی قرار داد باز خرید گفت: اولین قالب قرار داد باز خرید استقراض یا وثیقه بوده که این نوع از قرارداد عموماً دارای اوراق قرضه دولتی یا اسناد خزانه دولتی مبتنی بر قرض با بهره و ربا است که این مدل به هیچ عنوان قابل استفاده در سیستم بانکداری اسلامی نیست اما مدل دوم که بر پایه خرید و فروش بوده و اوراق به فروش می‌رسد و شرط بازخرید وجود دارد، در سیستم بانکداری اسلامی قابل استفاده است.

موسویان تصریح کرد: یک نکته مهم بحث استفاده از مدل رپوی غربی بر بستر استقراض و وثیقه گذاری اوراق بهادار و ربا است که این مدل در جامعه اسلامی و سیستم بانکداری اسلامی نمی‌تواند مورد بهره‌برداری قرار بگیرد چرا که قرارداد بازخرید اسلامی بر پایه قرض و وثیه نیست بلکه مبتنی بر خرید و فروش اوراق بهادار است.

عضو شورای فقهی بانک مرکزی تاکید کرد: قرارداد بازخرید اسلامی باید بر پایه اوراق بهادار مشروع مانند اسناد خزانه اسلامی، اوراق مشارکت، اوراق اجاره و سایر صکوک دولتی اسلامی انجام شود.

انتفاع بازار سرمایه از توافق بازخرید اسلامی امیر هامونی، مدیرعامل فرابورس در بخش دیگری از این نشست علمی با اشاره به اینکه فرابورس ایران بر پایه فرمول بلک-شولز روش بهینه‌سازی معاملات رپو را برای ایجاد کریدور نرخ بهره مدل‌سازی کرده است، گفت: در روش پیشنهادی فرابورس یک استراتژی بهینه برای حفظ کریدور نرخ بهره با استفاده از رپو محاسبه می‌شود.

وی توضیخ داد که حفظ تعادل نرخ بهره و منحنی بازده تا سررسید حول نرخ‌ها هدف یک کریدور تعیین می‌شود و با استفاده از ابزارهایی همچون اختیار معامله و رپو این کریدور حفظ می‌شود.

گامی مؤثر در جهت بانکداری اسلامی مدیرعامل فرابورس با بیان اینکه با اجرای قرارداد بازخرید (رپو) اسلامی گام مؤثری در جهت بانکداری اسلامی صورت می‌گیرد، خاطرنشان کرد: این مهم با کمک و همکاری بازار پول و سرمایه رقم می‌خورد و مزایای بی‌شماری برای بازار مالی کشور به همراه دارد.

هامونی عنوان کرد که موضوع توافق‌نامه بازخرید منطبق با شریعت به تأمین مالی سرمایه در گردش شرکت‌ها که در مقابل تعهدات خود از دولت اسناد خزانه اسلامی دریافت کرده‌اند کمک شایانی می‌کند، همچنین تعمیق بازار بدهی، شفافیت نرخ سود و اعمال درست سیاست‌های پولی بانک مرکزی در عملیات بازار باز از دیگر مزایای

رپو اسلامی در بازار پول و سرمایه به شمار می‌رود.
رپو منطبق با شریعت اسلامی علی صالح آبادی رئیس انجمن مالی اسلامی و مدیرعامل بانک توسعه صادرات ایران نیز در این نشست با اشاره به عملیات بازار باز و اقدامات بانک مرکزی در این زمینه گفت: عملیات بازار باز با توجه به ساختار مناسب و تطابق با قوانین شریعت اسلامی می‌تواند تأثیر گذار باشد و تأثیرات خوبی در زمینه مدیریت بازار پول داشته باشد.
وی اظهار داشت: رپو منطبق با شریعت اسلامی در بازار پول می‌تواند توسط بانک مرکزی جهت سیاست گذاری پولی از طریق عملیات بازار باز و همچنین در بازار بین بانکی با هدف تأمین نقدینگی کوتاه مدت به کار گرفته شود.

دیگر منابع منتشر کننده

عصر اعتبار | نقدینه | فصل تجارت | دیوان اقتصاد | فصل اقتصاد | ایرانا نیوز | فصل اقتصاد | آریانیوز
فصل تجارت | بانک مردم | ایبنا | نقدینه | آریانیوز

۲
اسفند ۱۳۹۸
۱۰:۱۳

انجام عملیات بازار باز منطبق با اصول شریعت اسلامی

دیوان اقتصاد / ۰ ۰ ۱۳ منبع دیگر ۷۲۰۰۰ منبع اصلی: خبرگزاری مهر

به گزارش دیوان اقتصاد به نقل از روابط عمومی پژوهشکده پولی و بانکی، نشست "کارکردهای توافق بازخرید (رپو) منطبق با شریعت در بازار پول و سرمایه" با حضور سید عباس موسویان عضو شورای فقهی بانک مرکزی، علی صالح آبادی رئیس انجمن مالی اسلامی ایران، امیر هامونی مدیر عامل شرکت فرابورس، معاون اداره بررسی‌ها و سیاست‌های اقتصادی و استاد دانشگاه مفید در پژوهشکده پولی و بانکی بانک مرکزی برگزار شد.
ابزارهای بانک مرکزی برای سیاست پولی سید عباس موسویان، عضو شورای فقهی بانک مرکزی در این نشست با بیان این که یکی از ماموریت های اصلی بانک مرکزی سیاست‌های پولی است، گفت: بانک مرکزی در زمینه سیاست پولی از سه ابزار تغییر نرخ ذخیره قانونی، نرخ تنزیل مجدد و بازار باز بانکی استفاده می‌کند که در این میان تغییر نرخ ذخیره قانونی در میان مدت و بلند مدت جوابگو است و با توجه به امکان ایجاد آشفتگی در سیستم بانکی و عدم تغییر سریع جوابگو نیست و نمی‌توان در این زمینه اقدام کرد؛ از سویی دیگر نرخ تنزیل مجدد در کوتاه مدت جوابگو و موثر است اما در بلندت مدت پاسخگوی نیازها نیست.
وی ادامه داد: بهترین ابزار که سریع ،دقیق و به موقع برای انجام سیاست‌های پولی در خدمت بانک مرکزی باشد ، عملیات بازار باز بانکی است که ابزاری تاثیر گذار و کارآمد برای هدایت حجم نقدینگی و کنترل نرخ سود با استفاده از بستر عملیات بازار باز است.
عملیات بازار باز در بانکداری غربیموسویان با اشاره به استفاده بانک‌های غربی از مدل عملیات بازار باز خاطر نشان کرد: عملیات بازار باز در بانکداری غربی با استفاده از روش‌های مختلفی انجام می‌شود و در ایران باید این عملیات منطبق با اصول شریعت اسلامی انجام شود.
عضو شورای فقهی بانک مرکزی افزود: بانک مرکزی سیاست‌های پولی و بانکی خود را در بازار باز بانکی از طریق خرید و فروش مواد خاصی از اوراق بهادار در بازار بین بانکی انجام می‌دهد و قرار داد بازخرید از جمله این اوراق به شمار می‌رود که براساس آن فروش اوراق باید با شرط بازخرید باشد.
مدل‌های حقوقی قرار داد باز خریدوی با اشاره به مدل‌های حقوقی قرار داد باز خرید گفت: اولین قالب قرار داد باز خرید استقراض یا وثیقه بوده که این نوع از قرارداد عموما دارای اوراق قرضه دولتی یا اسناد خزانه دولتی

مبتنی بر قرض با بهره و ربا است که این مدل به هیچ عنوان قابل استفاده در سیستم بانکداری اسلامی نیست اما مدل دوم که بر پایه خرید و فروش بوده و اوراق به فروش می‌رسد و شرط بازخرید وجود دارد، در سیستم بانکداری اسلامی قابل استفاده است.

موسویان تصریح کرد: یک نکته مهم بحث استفاده از مدل رپوی غربی بر بستر استقراض و وثیقه گذاری اوراق بهادار و ربا است که این مدل در جامعه اسلامی و سیستم بانکداری اسلامی نمی‌تواند مورد بهره‌برداری قرار بگیرد چرا که قرارداد بازخرید اسلامی بر پایه قرض و وثیه نیست بلکه مبتنی بر خرید و فروش اوراق بهادار است.

عضو شورای فقهی بانک مرکزی تاکید کرد: قرارداد بازخرید اسلامی باید بر پایه اوراق بهادار مشروع مانند اسناد خزانه اسلامی، اوراق مشارکت، اوراق اجاره و سایر صکوک دولتی اسلامی انجام شود.

انتفاع بازار سرمایه از توافق بازخرید اسلامی امیر هامونی، مدیرعامل فرابورس در بخش دیگری از این نشست علمی با اشاره به اینکه فرابورس ایران بر پایه فرمول بلک-شولز روش بهینه‌سازی معاملات رپو را برای ایجاد کریدور نرخ بهره مدل‌سازی کرده است، گفت: در روش پیشنهادی فرابورس یک استراتژی بهینه برای حفظ کریدور نرخ بهره با استفاده از رپو محاسبه می‌شود.

وی توضیح داد که حفظ تعادل نرخ بهره و منحنی بازده تا سررسید حول نرخ‌ها هدف یک کریدور تعیین می‌شود و با استفاده از ابزارهایی همچون اختیار معامله و رپو این کریدور حفظ می‌شود.

گامی موثر در جهت بانکداری اسلامیمدیرعامل فرابورس با بیان اینکه با اجرای قرارداد بازخرید (رپو) اسلامی گام موثری در جهت بانکداری اسلامی صورت می‌گیرد، خاطرنشان کرد: این مهم با کمک و همکاری بازار پول و سرمایه رقم می‌خورد و مزایای بی‌شماری برای بازار مالی کشور به همراه دارد.

هامونی عنوان کرد که موضوع توافق‌نامه بازخرید منطبق با شریعت به تامین مالی سرمایه در گردش شرکت‌ها که در مقابل تعهدات خود از دولت اسناد خزانه اسلامی دریافت کرده‌اند کمک شایانی می‌کند، همچنین تعمیق بازار بدهی، شفافیت نرخ سود و اعمال درست سیاست‌های پولی بانک مرکزی در عملیات بازار باز از دیگر مزایای رپو اسلامی در بازار پول و سرمایه به شمار می‌رود.

رپو منطبق با شریعت اسلامیعلی صالح آبادی رئیس انجمن مالی اسلامی و مدیرعامل بانک توسعه صادرات ایران نیز در این نشست با اشاره به عملیات بازار باز و اقدامات بانک مرکزی در این زمینه گفت: عملیات بازار باز با توجه به ساختار مناسب و تطابق با قوانین شریعت اسلامی می‌تواند تاثیر گذار باشد و تاثیرات خوبی در زمینه مدیریت بازار پول داشته باشد.

وی اظهار داشت: رپو منطبق با شریعت اسلامی در بازار پول می تواند توسط بانک مرکزی جهت سیاست گذاری پولی از طریق عملیات بازار باز و همچنین در بازار بین بانکی با هدف تامین نقدینگی کوتاه مدت به کار گرفته شود.

دیگر منابع منتشر کننده

خبرگزاری مهر | عصر اعتبار | نقدینه | فصل تجارت | فصل اقتصاد | ایرانا نیوز | فصل اقتصاد | آریانیوز

فصل تجارت | بانک مردم | ایبنا | نقدینه | آریانیوز

۲
اسفند
۱۳۹۸
۱۲:۳۵

سایت خبری تحلیلی اقتصاد بررسی ایرادات فقهی و شرعی عملیات بازار باز و تطبیق آن با شریعت

فصل تجارت / ۰ ۰ ۱۳ منبع دیگر ۷۲۰۰۰ منبع اصلی: خبرگزاری مهر

بانکداری اسلامی

بزرگنمايي: فصل تجارت - میزگرد کارکردهای توافق بازخرید (رپو) منطبق با شریعت در بازار پول و سرمایه برگزار و تأثیرات قرارداد بازخرید اسلامی در بازارهای مالی ایران مورد ارزیابی قرار گرفت.

به گزارش فصل تجارت به نقل از پژوهشکده پولی و بانکی، نشست "کارکردهای توافق بازخرید (رپو) منطبق با شریعت در بازار پول و سرمایه" با حضور سید عباس موسویان عضو شورای فقهی بانک مرکزی، علی صالح آبادی رئیس انجمن مالی اسلامی ایران، امیر هامونی مدیر عامل شرکت فرابورس ، معاون اداره بررسی‌ها و سیاست‌های اقتصادی و استاد دانشگاه مفید در پژوهشکده پولی و بانکی بانک مرکزی برگزار شد.

ابزارهای بانک مرکزی برای سیاست پولی سید عباس موسویان، عضو شورای فقهی بانک مرکزی در این نشست با بیان اینکه یکی از مأموریت‌های اصلی بانک مرکزی سیاست‌های پولی است، گفت: بانک مرکزی در زمینه سیاست پولی از سه ابزار تغییر نرخ ذخیره قانونی، نرخ تنزیل مجدد و بازار باز بانکی استفاده می‌کند که در این میان تغییر نرخ ذخیره قانونی در میان مدت و بلند مدت جوابگو است و با توجه به امکان ایجاد آشفتگی در سیستم بانکی و عدم تغییر سریع جوابگو نیست و نمی‌توان در این زمینه اقدام کرد؛ از سویی دیگر نرخ تنزیل مجدد در کوتاه مدت جوابگو و مؤثر است اما در بلندت مدت پاسخگوی نیازها نیست.

وی ادامه داد: بهترین ابزار که سریع، دقیق و به موقع برای انجام سیاست‌های پولی در خدمت بانک مرکزی باشد، عملیات بازار باز بانکی است که ابزاری تأثیر گذار و کارآمد برای هدایت حجم نقدینگی و کنترل نرخ سود با استفاده از بستر عملیات بازار باز است.

عملیات بازار باز در بانکداری غربی موسویان با اشاره به استفاده بانک‌های غربی از مدل عملیات بازار باز خاطر نشان کرد: عملیات بازار باز در بانکداری غربی با استفاده از روش‌های مختلفی انجام می‌شود و در ایران باید این عملیات منطبق با اصول شریعت اسلامی انجام شود.

عضو شورای فقهی بانک مرکزی افزود: بانک مرکزی سیاست‌های پولی و بانکی خود را در بازار باز بانکی از طریق خرید و فروش مواد خاصی از اوراق بهادار در بازار بین بانکی انجام می‌دهد و قرار داد بازخرید از جمله این اوراق به شمار می‌رود که براساس آن فروش اوراق باید با شرط بازخرید باشد.

مدل‌های حقوقی قرار داد باز خرید وی با اشاره به مدل‌های حقوقی قرار داد باز خرید گفت: اولین قالب قرار داد باز خرید استقراض یا وثیقه بوده که این نوع از قرارداد عموماً دارای اوراق قرضه دولتی یا اسناد خزانه دولتی مبتنی بر قرض با بهره و ربا است که این مدل به هیچ عنوان قابل استفاده در سیستم بانکداری اسلامی نیست اما مدل دوم که بر پایه خرید و فروش بوده و اوراق به فروش می‌رسد و شرط بازخرید وجود دارد، در سیستم بانکداری اسلامی قابل استفاده است.

موسویان تصریح کرد: یک نکته مهم بحث استفاده از مدل رپوی غربی بر بستر استقراض و وثیقه گذاری اوراق بهادار و ربا است که این مدل در جامعه اسلامی و سیستم بانکداری اسلامی نمی‌تواند مورد بهره‌برداری قرار بگیرد چرا که قرارداد بازخرید اسلامی بر پایه قرض و وثیه نیست بلکه مبتنی بر خرید و فروش اوراق بهادار است.

عضو شورای فقهی بانک مرکزی تاکید کرد: قرارداد بازخرید اسلامی باید بر پایه اوراق بهادار مشروع مانند اسناد خزانه اسلامی، اوراق مشارکت، اوراق اجاره و سایر صکوک دولتی اسلامی انجام شود.

انتفاع بازار سرمایه از توافق بازخرید اسلامی امیر هامونی، مدیرعامل فرابورس در بخش دیگری از این نشست

علمی با اشاره به اینکه فرابورس ایران بر پایه فرمول بلک-شولز روش بهینه‌سازی معاملات رپو را برای ایجاد کریدور نرخ بهره مدل‌سازی کرده است، گفت: در روش پیشنهادی فرابورس یک استراتژی بهینه برای حفظ کریدور نرخ بهره با استفاده از رپو محاسبه می‌شود.

وی توضیح داد که حفظ تعادل نرخ بهره و منحنی بازده تا سررسید حول نرخ‌ها هدف یک کریدور تعیین می‌شود و با استفاده از ابزارهایی همچون اختیار معامله و رپو این کریدور حفظ می‌شود.

گامی مؤثر در جهت بانکداری اسلامی مدیرعامل فرابورس با بیان اینکه با اجرای قرارداد بازخرید (رپو) اسلامی گام مؤثری در جهت بانکداری اسلامی صورت می‌گیرد، خاطرنشان کرد: این مهم با کمک و همکاری بازار پول و سرمایه رقم می‌خورد و مزایای بی‌شماری برای بازار مالی کشور به همراه دارد.

هامونی عنوان کرد که موضوع توافق‌نامه بازخرید منطبق با شریعت به تأمین مالی سرمایه در گردش شرکت‌ها که در مقابل تعهدات خود از دولت اسناد خزانه اسلامی دریافت کرده‌اند کمک شایانی می‌کند، همچنین تعمیق بازار بدهی، شفافیت نرخ سود و اعمال درست سیاست‌های پولی بانک مرکزی در عملیات بازار باز از دیگر مزایای رپو اسلامی در بازار پول و سرمایه به شمار می‌رود.

رپو منطبق با شریعت اسلامی علی صالح آبادی رئیس انجمن مالی اسلامی و مدیرعامل بانک توسعه صادرات ایران نیز در این نشست با اشاره به عملیات بازار باز و اقدامات بانک مرکزی در این زمینه گفت: عملیات بازار باز با توجه به ساختار مناسب و تطابق با قوانین شریعت اسلامی می‌تواند تأثیر گذار باشد و تأثیرات خوبی در زمینه مدیریت بازار پول داشته باشد.

وی اظهار داشت: رپو منطبق با شریعت اسلامی در بازار پول می‌تواند توسط بانک مرکزی جهت سیاست گذاری پولی از طریق عملیات بازار باز و همچنین در بازار بین بانکی با هدف تأمین نقدینگی کوتاه مدت به کار گرفته شود.

دیگر منابع منتشر کننده

خبرگزاری مهر | عصر اعتبار | نقدینه | فصل تجارت | دیوان اقتصاد | فصل اقتصاد | ایرانا نیوز

فصل اقتصاد | آریانیوز | بانک مردم | ایبنا | نقدینه | آریانیوز

سایت تخصصی ایران انجام عملیات بازار باز منطبق با اصول شریعت اسلامی

۲ اسفند ۱۳۹۸ ۱۸:۲۳

فصل اقتصاد / ۰ ۰ ۱۳ منبع دیگر ۷۲۰۰۰ منبع اصلی: خبرگزاری مهر

هر روز در فصل اقتصاد بخوانید؛
فصل اقتصاد
آخرین اخبار بانک
بیمه و بازار مالی
fasleqtesad.com

بزرگنمایي: فصل اقتصاد - میزگرد کارکردهای توافق بازخرید (رپو) منطبق با شریعت در بازار پول و سرمایه در پژوهشکده پولی و بانکی برگزار و تاثیرات قرارداد بازخرید اسلامی در بازارهای مالی ایران مورد ارزیابی قرار گرفت.

به گزارش فصل اقتصاد به نقل از روابط عمومی پژوهشکده پولی و بانکی، نشست "کارکردهای توافق بازخرید

(رپو) منطبق با شریعت در بازار پول و سرمایه" با حضور سید عباس موسویان عضو شورای فقهی بانک مرکزی، علی صالح آبادی رئیس انجمن مالی اسلامی ایران، امیر هامونی مدیر عامل شرکت فرابورس، معاون اداره بررسی‌ها و سیاست‌های اقتصادی و استاد دانشگاه مفید در پژوهشکده پولی و بانکی بانک مرکزی برگزار شد.

ابزارهای بانک مرکزی برای سیاست پولی سید عباس موسویان، عضو شورای فقهی بانک مرکزی در این نشست با بیان این که یکی از ماموریت های اصلی بانک مرکزی سیاست‌های پولی است، گفت: بانک مرکزی در زمینه سیاست پولی از سه ابزار تغییر نرخ ذخیره قانونی، نرخ تنزیل مجدد و بازار باز بانکی استفاده می‌کند که در این میان تغییر نرخ ذخیره قانونی در میان مدت و بلند مدت جوابگو است و با توجه به امکان ایجاد آشفتگی در سیستم بانکی و عدم تغییر سریع جوابگو نیست و نمی‌توان در این زمینه اقدام کرد؛ از سویی دیگر نرخ تنزیل مجدد در کوتاه مدت جوابگو و موثر است اما در بلندت مدت پاسخگوی نیازها نیست.

وی ادامه داد: بهترین ابزار که سریع ،دقیق و به موقع برای انجام سیاست‌های پولی در خدمت بانک مرکزی باشد ، عملیات بازار باز بانکی است که ابزاری تاثیر گذار و کارآمد برای هدایت حجم نقدینگی و کنترل نرخ سود با استفاده از بستر عملیات بازار باز است.

عملیات بازار باز در بانکداری غربی موسویان با اشاره به استفاده بانک‌های غربی از مدل عملیات بازار باز خاطر نشان کرد: عملیات بازار باز در بانکداری غربی با استفاده از روش‌های مختلفی انجام می‌شود و در ایران باید این عملیات منطبق با اصول شریعت اسلامی انجام شود.

عضو شورای فقهی بانک مرکزی افزود: بانک مرکزی سیاست‌های پولی و بانکی خود را در بازار باز بانکی از طریق خرید و فروش مواد خاصی از اوراق بهادار در بازار بین بانکی انجام می‌دهد و قرار داد بازخرید از جمله این اوراق به شمار می‌رود که براساس آن فروش اوراق باید با شرط بازخرید باشد.

مدل‌های حقوقی قرار داد باز خرید وی با اشاره به مدل‌های حقوقی قرار داد باز خرید گفت: اولین قالب قرار داد باز خرید استقراض یا وثیقه بوده که این نوع از قرارداد عموما دارای اوراق قرضه دولتی یا اسناد خزانه دولتی مبتنی بر قرض با بهره و ربا است که این مدل به هیچ عنوان قابل استفاده در سیستم بانکداری اسلامی نیست اما مدل دوم که بر پایه خرید و فروش بوده و اوراق به فروش می‌رسد و شرط بازخرید وجود دارد، در سیستم بانکداری اسلامی قابل استفاده است.

موسویان تصریح کرد: یک نکته مهم بحث استفاده از مدل رپوی غربی بر بستر استقراض و وثیقه گذاری اوراق بهادار و ربا است که این مدل در جامعه اسلامی و سیستم بانکداری اسلامی نمی‌تواند مورد بهره‌برداری قرار بگیرد چرا که قرارداد بازخرید اسلامی بر پایه قرض و وثیه نیست بلکه مبتنی بر خرید و فروش اوراق بهادار است.

عضو شورای فقهی بانک مرکزی تاکید کرد: قرارداد بازخرید اسلامی باید بر پایه اوراق بهادار مشروع مانند اسناد خزانه اسلامی، اوراق مشارکت، اوراق اجاره و سایر صکوک دولتی اسلامی انجام شود.

انتفاع بازار سرمایه از توافق بازخرید اسلامی امیر هامونی، مدیرعامل فرابورس در بخش دیگری از این نشست علمی با اشاره به اینکه فرابورس ایران بر پایه فرمول بلک-شولز روش بهینه‌سازی معاملات رپو را برای ایجاد کریدور نرخ بهره مدل‌سازی کرده است، گفت: در روش پیشنهادی فرابورس یک استراتژی بهینه برای حفظ کریدور نرخ بهره با استفاده از رپو محاسبه می‌شود.

وی توضیخ داد که حفظ تعادل نرخ بهره و منحنی بازده تا سررسید حول نرخ‌ها هدف یک کریدور تعیین می‌شود و با استفاده از ابزارهایی همچون اختیار معامله و رپو این کریدور حفظ می‌شود.

گامی موثر در جهت بانکداری اسلامی مدیرعامل فرابورس با بیان اینکه با اجرای قرارداد بازخرید (رپو) اسلامی گام موثری در جهت بانکداری اسلامی صورت می‌گیرد، خاطرنشان کرد: این مهم با کمک و همکاری بازار پول و سرمایه رقم می‌خورد و مزایای بی‌شماری برای بازار مالی کشور به همراه دارد.

هامونی عنوان کرد که موضوع توافق‌نامه بازخرید منطبق با شریعت به تامین مالی سرمایه در گردش شرکت‌ها که در مقابل تعهدات خود از دولت اسناد خزانه اسلامی دریافت کرده‌اند کمک شایانی می‌کند، همچنین تعمیق

بازار بدهی، شفافیت نرخ سود و اعمال درست سیاست‌های پولی بانک مرکزی در عملیات بازار باز از دیگر مزایای رپو اسلامی در بازار پول و سرمایه به شمار می‌رود.
رپو منطبق با شریعت اسلامی علی صالح آبادی رئیس انجمن مالی اسلامی و مدیرعامل بانک توسعه صادرات ایران نیز در این نشست با اشاره به عملیات بازار باز و اقدامات بانک مرکزی در این زمینه گفت: عملیات بازار باز با توجه به ساختار مناسب و تطابق با قوانین شریعت اسلامی می‌تواند تاثیر گذار باشد و تاثیرات خوبی در زمینه مدیریت بازار پول داشته باشد.
وی اظهار داشت: رپو منطبق با شریعت اسلامی در بازار پول می تواند توسط بانک مرکزی جهت سیاست گذاری پولی از طریق عملیات بازار باز و همچنین در بازار بین بانکی با هدف تامین نقدینگی کوتاه مدت به کار گرفته شود.

دیگر منابع منتشر کننده

خبرگزاری مهر | عصر اعتبار | نقدینه | فصل تجارت | دیوان اقتصاد | فصل اقتصاد | ایرانا نیوز | آریانیوز
فصل تجارت | بانک مردم | ایبنا | نقدینه | آریانیوز

۲
اسفند ۱۳۹۸
۱۳:۰۳

انجام عملیات بازار باز منطبق با اصول شریعت اسلامی

آریانیوز / ۰ ۰ ۱۳ منبع دیگر ۷۲۰۰۰ منبع اصلی: خبرگزاری مهر

خبرگزاری آریا - میزگرد کارکردهای توافق بازخرید (رپو) منطبق با شریعت در بازار پول و سرمایه در پژوهشکده پولی و بانکی برگزار و تاثیرات قرارداد بازخرید اسلامی در بازارهای مالی ایران مورد ارزیابی قرار گرفت.
به گزارش خبرگزاری آریا، نشست "کارکردهای توافق بازخرید (رپو) منطبق با شریعت در بازار پول و سرمایه" با حضور سید عباس موسویان عضو شورای فقهی بانک مرکزی، علی صالح آبادی رئیس انجمن مالی اسلامی ایران، امیر هامونی مدیر عامل شرکت فرابورس، معاون اداره بررسی‌ها و سیاست‌های اقتصادی و استاد دانشگاه مفید در پژوهشکده پولی و بانکی بانک مرکزی برگزار شد.
ابزارهای بانک مرکزی برای سیاست پولی سید عباس موسویان، عضو شورای فقهی بانک مرکزی در این نشست با بیان این که یکی از ماموریت های اصلی بانک مرکزی سیاست‌های پولی است، گفت: بانک مرکزی در زمینه سیاست پولی از سه ابزار تغییر نرخ ذخیره قانونی، نرخ تنزیل مجدد و بازار باز بانکی استفاده می‌کند که در این میان تغییر نرخ ذخیره قانونی در میان مدت و بلند مدت جوابگو است و با توجه به امکان ایجاد آشفتگی در سیستم بانکی و عدم تغییر سریع جوابگو نیست و نمی‌توان در این زمینه اقدام کرد؛ از سویی دیگر نرخ تنزیل مجدد در کوتاه مدت جوابگو و موثر است اما در بلندت مدت پاسخگوی نیازها نیست.

وی ادامه داد: بهترین ابزار که سریع ،دقیق و به موقع برای انجام سیاست‌های پولی در خدمت بانک مرکزی باشد ، عملیات بازار باز بانکی است که ابزاری تاثیر گذار و کارآمد برای هدایت حجم نقدینگی و کنترل نرخ سود با استفاده از بستر عملیات بازار باز است.

عملیات بازار باز در بانکداری غربی موسویان با اشاره به استفاده بانک‌های غربی از مدل عملیات بازار باز خاطر نشان کرد: عملیات بازار باز در بانکداری غربی با استفاده از روش‌های مختلفی انجام می‌شود و در ایران باید این عملیات منطبق با اصول شریعت اسلامی انجام شود.

عضو شورای فقهی بانک مرکزی افزود: بانک مرکزی سیاست‌های پولی و بانکی خود را در بازار باز بانکی از طریق خرید و فروش مواد خاصی از اوراق بهادار در بازار بین بانکی انجام می‌دهد و قرار داد بازخرید از جمله این اوراق به شمار می‌رود که براساس آن فروش اوراق باید با شرط بازخرید باشد.

مدل‌های حقوقی قرار داد باز خرید وی با اشاره به مدل‌های حقوقی قرار داد باز خرید گفت: اولین قالب قرار داد باز خرید استقراض یا وثیقه بوده که این نوع از قرارداد عموما دارای اوراق قرضه دولتی یا اسناد خزانه دولتی مبتنی بر قرض با بهره و ربا است که این مدل به هیچ عنوان قابل استفاده در سیستم بانکداری اسلامی نیست اما مدل دوم که بر پایه خرید و فروش بوده و اوراق به فروش می‌رسد و شرط بازخرید وجود دارد، در سیستم بانکداری اسلامی قابل استفاده است.

موسویان تصریح کرد: یک نکته مهم بحث استفاده از مدل رپوی غربی بر بستر استقراض و وثیقه گذاری اوراق بهادار و ربا است که این مدل در جامعه اسلامی و سیستم بانکداری اسلامی نمی‌تواند مورد بهره‌برداری قرار بگیرد چرا که قرارداد بازخرید اسلامی بر پایه قرض و وثیه نیست بلکه مبتنی بر خرید و فروش اوراق بهادار است.

عضو شورای فقهی بانک مرکزی تاکید کرد: قرارداد بازخرید اسلامی باید بر پایه اوراق بهادار مشروع مانند اسناد خزانه اسلامی، اوراق مشارکت، اوراق اجاره و سایر صکوک دولتی اسلامی انجام شود.

انتفاع بازار سرمایه از توافق بازخرید اسلامی امیر هامونی، مدیرعامل فرابورس در بخش دیگری از این نشست علمی با اشاره به اینکه فرابورس ایران بر پایه فرمول بلک-شولز روش بهینه‌سازی معاملات رپو را برای ایجاد کریدور نرخ بهره مدل‌سازی کرده است، گفت: در روش پیشنهادی‌فرابورس یک استراتژی بهینه برای حفظ کریدور نرخ بهره با استفاده از رپو محاسبه می‌شود.

وی توضیخ داد که حفظ تعادل نرخ بهره و منحنی بازده تا سررسید حول نرخ‌ها هدف یک کریدور تعیین می‌شود و با استفاده از ابزارهایی همچون اختیار معامله و رپو این کریدور حفظ می‌شود.

گامی موثر در جهت بانکداری اسلامی مدیرعامل فرابورس با بیان اینکه با اجرای قرارداد بازخرید (رپو) اسلامی گام موثری در جهت بانکداری اسلامی صورت می‌گیرد، خاطرنشان کرد: این مهم با کمک و همکاری بازار پول و سرمایه رقم می‌خورد و مزایای بی‌شماری برای بازار مالی کشور به همراه دارد.

هامونی عنوان کرد که موضوع توافق‌نامه بازخرید منطبق با شریعت به تامین مالی سرمایه در گردش شرکت‌ها که در مقابل تعهدات خود از دولت اسناد خزانه اسلامی دریافت کرده‌اند کمک شایانی می‌کند، همچنین تعمیق بازار بدهی، شفافیت نرخ سود و اعمال درست سیاست‌های پولی بانک مرکزی در عملیات بازار باز از دیگر مزایای رپو اسلامی در بازار پول و سرمایه به شمار می‌رود.

رپو منطبق با شریعت اسلامی علی صالح آبادی رئیس انجمن مالی اسلامی و مدیرعامل بانک توسعه صادرات ایران نیز در این نشست با اشاره به عملیات بازار باز و اقدامات بانک مرکزی در این زمینه گفت: عملیات بازار باز با توجه به ساختار مناسب و تطابق با قوانین شریعت اسلامی می‌تواند تاثیر گذار باشد و تاثیرات خوبی در زمینه مدیریت بازار پول داشته باشد.

وی اظهار داشت: رپو منطبق با شریعت اسلامی در بازار پول می تواند توسط بانک مرکزی جهت سیاست گذاری پولی از طریق عملیات بازار باز و همچنین در بازار بین بانکی با هدف تامین نقدینگی کوتاه مدت به کار گرفته شود.

۲
اسفند
۱۳۹۸
۲۰:۲۸

سایت تخصصی ایران بررسی ایرادات فقهی و شرعی عملیات بازار باز و تطبیق آن با شریعت

فصل اقتصاد / ۰ ۰ ۱۳ منبع دیگر ۷۲۰۰۰ منبع اصلی: خبرگزاری مهر

بزرگنمايي: فصل اقتصاد - میزگرد کارکردهای توافق بازخرید (رپو) منطبق با شریعت در بازار پول و سرمایه برگزار و تأثیرات قرارداد بازخرید اسلامی در بازارهای مالی ایران مورد ارزیابی قرار گرفت.

به گزارش فصل اقتصاد به نقل از پژوهشکده پولی و بانکی، نشست "کارکردهای توافق بازخرید (رپو) منطبق با شریعت در بازار پول و سرمایه" با حضور سید عباس موسویان عضو شورای فقهی بانک مرکزی، علی صالح آبادی رئیس انجمن مالی اسلامی ایران، امیر هامونی مدیر عامل شرکت فرابورس ، معاون اداره بررسی‌ها و سیاست‌های اقتصادی و استاد دانشگاه مفید در پژوهشکده پولی و بانکی بانک مرکزی برگزار شد.

ابزارهای بانک مرکزی برای سیاست پولی سید عباس موسویان، عضو شورای فقهی بانک مرکزی در این نشست با بیان اینکه یکی از مأموریت‌های اصلی بانک مرکزی سیاست‌های پولی است، گفت: بانک مرکزی در زمینه سیاست پولی از سه ابزار تغییر نرخ ذخیره قانونی، نرخ تنزیل مجدد و بازار باز بانکی استفاده می‌کند که در این میان تغییر نرخ ذخیره قانونی در میان مدت و بلند مدت جوابگو است و با توجه به امکان ایجاد آشفتگی در سیستم بانکی و عدم تغییر سریع جوابگو نیست و نمی‌توان در این زمینه اقدام کرد؛ از سویی دیگر نرخ تنزیل مجدد در کوتاه مدت جوابگو و مؤثر است اما در بلندت مدت پاسخگوی نیازها نیست.

وی ادامه داد: بهترین ابزار که سریع، دقیق و به موقع برای انجام سیاست‌های پولی در خدمت بانک مرکزی باشد، عملیات بازار باز بانکی است که ابزاری تأثیر گذار و کارآمد برای هدایت حجم نقدینگی و کنترل نرخ سود با استفاده از بستر عملیات بازار باز است.

عملیات بازار باز در بانکداری غربی موسویان با اشاره به استفاده بانک‌های غربی از مدل عملیات بازار باز خاطر نشان کرد: عملیات بازار باز در بانکداری غربی با استفاده از روش‌های مختلفی انجام می‌شود و در ایران باید این عملیات منطبق با اصول شریعت اسلامی انجام شود.

عضو شورای فقهی بانک مرکزی افزود: بانک مرکزی سیاست‌های پولی و بانکی خود را در بازار باز بانکی از طریق خرید و فروش مواد خاصی از اوراق بهادار در بازار بین بانکی انجام می‌دهد و قرار داد بازخرید از جمله این اوراق به شمار می‌رود که براساس آن فروش اوراق باید با شرط بازخرید باشد.

مدل‌های حقوقی قرار داد باز خرید وی با اشاره به مدل‌های حقوقی قرار داد باز خرید گفت: اولین قالب قرار داد باز خرید استقراض یا وثیقه بوده که این نوع از قرارداد عموماً دارای اوراق قرضه دولتی یا اسناد خزانه دولتی مبتنی بر قرض با بهره و ربا است که این مدل به هیچ عنوان قابل استفاده در سیستم بانکداری اسلامی نیست اما مدل دوم که بر پایه خرید و فروش بوده و اوراق به فروش می‌رسد و شرط بازخرید وجود دارد، در سیستم بانکداری اسلامی قابل استفاده است.

موسویان تصریح کرد: یک نکته مهم بحث استفاده از مدل رپوی غربی بر بستر استقراض و وثیقه گذاری اوراق بهادار و ربا است که این مدل در جامعه اسلامی و سیستم بانکداری اسلامی نمی‌تواند مورد بهره‌برداری قرار بگیرد چرا که قرارداد بازخرید اسلامی بر پایه قرض و وثیه نیست بلکه مبتنی بر خرید و فروش اوراق بهادار است.

عضو شورای فقهی بانک مرکزی تاکید کرد: قرارداد بازخرید اسلامی باید بر پایه اوراق بهادار مشروع مانند اسناد خزانه اسلامی، اوراق مشارکت، اوراق اجاره و سایر صکوک دولتی اسلامی انجام شود.

انتفاع بازار سرمایه از توافق بازخرید اسلامی امیر هامونی، مدیرعامل فرابورس در بخش دیگری از این نشست علمی با اشاره به اینکه فرابورس ایران بر پایه فرمول بلک-شولز روش بهینه‌سازی معاملات رپو را برای ایجاد کریدور نرخ بهره مدل‌سازی کرده است، گفت: در روش پیشنهادی فرابورس یک استراتژی بهینه برای حفظ کریدور نرخ بهره با استفاده از رپو محاسبه می‌شود.

وی توضیح داد که حفظ تعادل نرخ بهره و منحنی بازده تا سررسید حول نرخ‌ها هدف یک کریدور تعیین می‌شود و با استفاده از ابزارهایی همچون اختیار معامله و رپو این کریدور حفظ می‌شود.

گامی مؤثر در جهت بانکداری اسلامی مدیرعامل فرابورس با بیان اینکه با اجرای قرارداد بازخرید (رپو) اسلامی گام مؤثری در جهت بانکداری اسلامی صورت می‌گیرد، خاطرنشان کرد: این مهم با کمک و همکاری بازار پول و سرمایه رقم می‌خورد و مزایای بی‌شماری برای بازار مالی کشور به همراه دارد.

هامونی عنوان کرد که موضوع توافق‌نامه بازخرید منطبق با شریعت به تأمین مالی سرمایه در گردش شرکت‌ها که در مقابل تعهدات خود از دولت اسناد خزانه اسلامی دریافت کرده‌اند کمک شایانی می‌کند، همچنین تعمیق بازار بدهی، شفافیت نرخ سود و اعمال درست سیاست‌های پولی بانک مرکزی در عملیات بازار باز از دیگر مزایای رپو اسلامی در بازار پول و سرمایه به شمار می‌رود.

رپو منطبق با شریعت اسلامی علی صالح آبادی رئیس انجمن مالی اسلامی و مدیرعامل بانک توسعه صادرات ایران نیز در این نشست با اشاره به عملیات بازار باز و اقدامات بانک مرکزی در این زمینه گفت: عملیات بازار باز با توجه به ساختار مناسب و تطابق با قوانین شریعت اسلامی می‌تواند تأثیر گذار باشد و تأثیرات خوبی در زمینه مدیریت بازار پول داشته باشد.

وی اظهار داشت: رپو منطبق با شریعت اسلامی در بازار پول می‌تواند توسط بانک مرکزی جهت سیاست گذاری پولی از طریق عملیات بازار باز و همچنین در بازار بین بانکی با هدف تأمین نقدینگی کوتاه مدت به کار گرفته شود.

دیگر منابع منتشر کننده

خبرگزاری مهر | عصر اعتبار | نقدینه | فصل تجارت | دیوان اقتصاد | ایرانا نیوز | فصل اقتصاد | آریانیوز

فصل تجارت | بانک مردم | ایبنا | نقدینه | آریانیوز

۲
اسفند
۱۳۹۸
۱۹:۱۸

بررسی ایرادات فقهی و شرعی عملیات بازار باز و تطبیق آن با شریعت

آریانیوز / ۰ ۰ ۱۳ منبع دیگر ۷۲۰۰۰ منبع اصلی: خبرگزاری مهر

خبرگزاری آریا - میزگرد کارکردهای توافق بازخرید (رپو) منطبق با شریعت در بازار پول و سرمایه برگزار و تأثیرات قرارداد بازخرید اسلامی در بازارهای مالی ایران مورد ارزیابی قرار گرفت.

به گزارش خبرگزاری آریا، نشست "کارکردهای توافق بازخرید (رپو) منطبق با شریعت در بازار پول و سرمایه" با حضور سید عباس موسویان عضو شورای فقهی بانک مرکزی، علی صالح آبادی رئیس انجمن مالی اسلامی ایران، امیر هامونی مدیر عامل شرکت فرابورس، معاون اداره بررسی‌ها و سیاست‌های اقتصادی و استاد دانشگاه مفید در پژوهشکده پولی و بانکی بانک مرکزی برگزار شد.

ابزارهای بانک مرکزی برای سیاست پولی سید عباس موسویان، عضو شورای فقهی بانک مرکزی در این نشست با بیان اینکه یکی از مأموریت‌های اصلی بانک مرکزی سیاست‌های پولی است، گفت: بانک مرکزی در زمینه سیاست پولی از سه ابزار تغییر نرخ ذخیره قانونی، نرخ تنزیل مجدد و بازار باز بانکی استفاده می‌کند که در این میان تغییر نرخ ذخیره قانونی در میان مدت و بلند مدت جوابگو است و با توجه به امکان ایجاد آشفتگی در سیستم بانکی و عدم تغییر سریع جوابگو نیست و نمی‌توان در این زمینه اقدام کرد؛ از سویی دیگر نرخ تنزیل مجدد در کوتاه مدت جوابگو و مؤثر است اما در بلند مدت پاسخگوی نیازها نیست.

وی ادامه داد: بهترین ابزار که سریع، دقیق و به موقع برای انجام سیاست‌های پولی در خدمت بانک مرکزی باشد، عملیات بازار باز بانکی است که ابزاری تأثیر گذار و کارآمد برای هدایت حجم نقدینگی و کنترل نرخ سود با استفاده از بستر عملیات بازار باز است.

عملیات بازار باز در بانکداری غربی موسویان با اشاره به استفاده بانک‌های غربی از مدل عملیات بازار باز خاطر نشان کرد: عملیات بازار باز در بانکداری غربی با استفاده از روش‌های مختلفی انجام می‌شود و در ایران باید این عملیات منطبق با اصول شریعت اسلامی انجام شود.

عضو شورای فقهی بانک مرکزی افزود: بانک مرکزی سیاست‌های پولی و بانکی خود را در بازار باز بانکی از طریق خرید و فروش موارد خاصی از اوراق بهادار در بازار بین بانکی انجام می‌دهد و قرار داد بازخرید از جمله این اوراق به شمار می‌رود که براساس آن فروش اوراق باید با شرط بازخرید باشد.

مدل‌های حقوقی قرار داد باز خرید وی با اشاره به مدل‌های حقوقی قرار داد باز خرید گفت: اولین قالب قرار داد باز خرید استقراض یا وثیقه بوده که این نوع از قرارداد عموماً دارای اوراق قرضه دولتی یا اسناد خزانه دولتی مبتنی بر قرض با بهره و ربا است که این مدل به هیچ عنوان قابل استفاده در سیستم بانکداری اسلامی نیست اما مدل دوم که بر پایه خرید و فروش بوده و اوراق به فروش می‌رسد و شرط بازخرید وجود دارد، در سیستم بانکداری اسلامی قابل استفاده است.

موسویان تصریح کرد: یک نکته مهم بحث استفاده از مدل رپوی غربی بر بستر استقراض و وثیقه گذاری اوراق بهادار و ربا است که این مدل در جامعه اسلامی و سیستم بانکداری اسلامی نمی‌تواند مورد بهره‌برداری قرار بگیرد

چرا که قرارداد بازخرید اسلامی بر پایه قرض و وثیقه نیست بلکه مبتنی بر خرید و فروش اوراق بهادار است.
عضو شورای فقهی بانک مرکزی تاکید کرد: قرارداد بازخرید اسلامی باید بر پایه اوراق بهادار مشروع مانند اسناد خزانه اسلامی، اوراق مشارکت، اوراق اجاره و سایر صکوک دولتی اسلامی انجام شود.
انتفاع بازار سرمایه از توافق بازخرید اسلامی امیر هامونی، مدیرعامل فرابورس در بخش دیگری از این نشست علمی با اشاره به اینکه فرابورس ایران بر پایه فرمول بلک-شولز روش بهینه‌سازی معاملات رپو را برای ایجاد کریدور نرخ بهره مدل‌سازی کرده است، گفت: در روش پیشنهادی فرابورس یک استراتژی بهینه برای حفظ کریدور نرخ بهره با استفاده از رپو محاسبه می‌شود.
وی توضیح داد که حفظ تعادل نرخ بهره و منحنی بازده تا سررسید حول نرخ‌ها هدف یک کریدور تعیین می‌شود و با استفاده از ابزارهایی همچون اختیار معامله و رپو این کریدور حفظ می‌شود.
گامی مؤثر در جهت بانکداری اسلامی مدیرعامل فرابورس با بیان اینکه با اجرای قرارداد بازخرید (رپو) اسلامی گام مؤثری در جهت بانکداری اسلامی صورت می‌گیرد، خاطرنشان کرد: این مهم با کمک و همکاری بازار پول و سرمایه رقم می‌خورد و مزایای بی‌شماری برای بازار مالی کشور به همراه دارد.
هامونی عنوان کرد که موضوع توافق‌نامه بازخرید منطبق با شریعت به تأمین مالی سرمایه در گردش شرکت‌ها که در مقابل تعهدات خود از دولت اسناد خزانه اسلامی دریافت کرده‌اند کمک شایانی می‌کند، همچنین تعمیق بازار بدهی، شفافیت نرخ سود و اعمال درست سیاست‌های پولی بانک مرکزی در عملیات بازار باز از دیگر مزایای رپو اسلامی در بازار پول و سرمایه به شمار می‌رود.
رپو منطبق با شریعت اسلامی علی صالح آبادی رئیس انجمن مالی اسلامی و مدیرعامل بانک توسعه صادرات ایران نیز در این نشست با اشاره به عملیات بازار باز و اقدامات بانک مرکزی در این زمینه گفت: عملیات بازار باز با توجه به ساختار مناسب و تطابق با قوانین شریعت اسلامی می‌تواند تأثیر گذار باشد و تأثیرات خوبی در زمینه مدیریت بازار پول داشته باشد.
به گزارش مهر، وی اظهار داشت: رپو منطبق با شریعت اسلامی در بازار پول می‌تواند توسط بانک مرکزی جهت سیاست گذاری پولی از طریق عملیات بازار باز و همچنین در بازار بین بانکی با هدف تأمین نقدینگی کوتاه مدت به کار گرفته شود.
<--

دیگر منابع منتشر کننده

خبرگزاری مهر | عصر اعتبار | نقدینه | فصل تجارت | دیوان اقتصاد | فصل اقتصاد | ایرانا نیوز
فصل اقتصاد | فصل تجارت | بانک مردم | ایبنا | نقدینه | آریانیوز

۲
اسفند
۱۳۹۸
۲۰:۲۹

انجام عملیات بازار باز منطبق با اصول شریعت اسلامی

بانک مردم / ۰ ۰ ۱۳ منبع دیگر ۶۵۰۰۰ منبع اصلی: خبرگزاری مهر

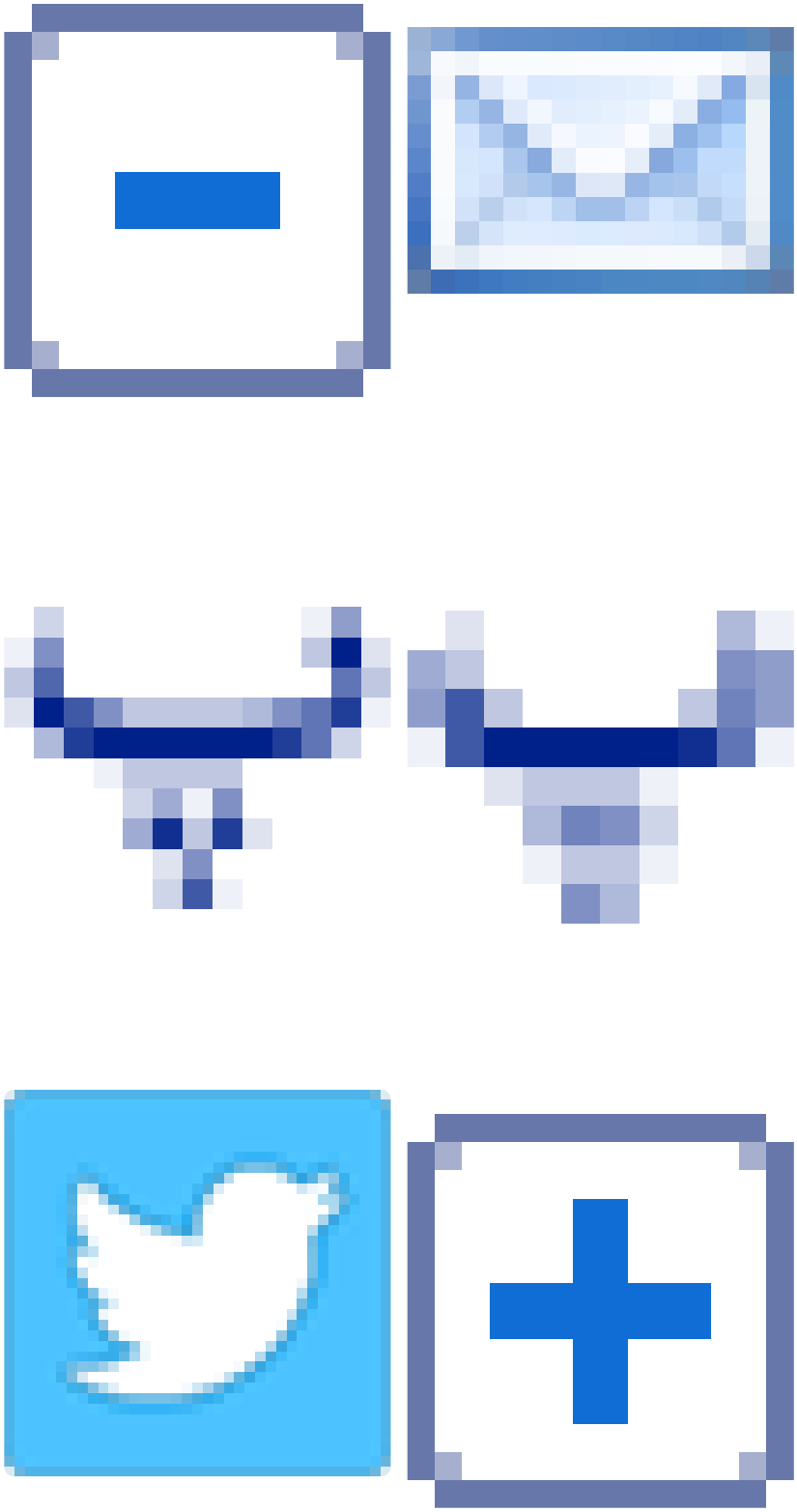

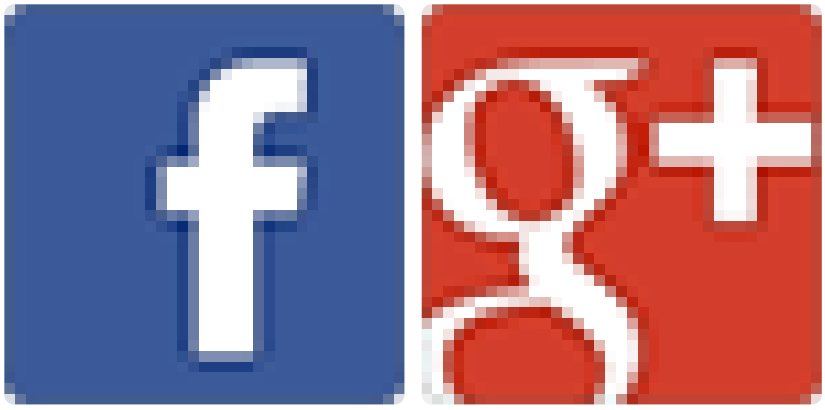

کد خبر : ۱۴۷۰۷۲انجام عملیات بازار باز منطبق با اصول شریعت اسلامی پایگاه خبری تحلیلی بانک مردم: میزگرد کارکردهای توافق بازخرید (رپو) منطبق با شریعت در بازار پول و سرمایه در پژوهشکده پولی و بانکی برگزار و تاثیرات قرارداد بازخرید اسلامی در بازارهای مالی ایران مورد ارزیابی قرار گرفت.

به گزارش بانک مردم به نقل از روابط عمومی پژوهشکده پولی و بانکی، نشست "کارکردهای توافق بازخرید (رپو) منطبق با شریعت در بازار پول و سرمایه" با حضور سید عباس موسویان عضو شورای فقهی بانک مرکزی، علی صالح آبادی رئیس انجمن مالی اسلامی ایران، امیر هامونی مدیر عامل شرکت فرابورس، معاون اداره بررسی‌ها و سیاست‌های اقتصادی و استاد دانشگاه مفید در پژوهشکده پولی و بانکی بانک مرکزی برگزار شد.

ابزارهای بانک مرکزی برای سیاست پولی سید عباس موسویان، عضو شورای فقهی بانک مرکزی در این نشست با بیان این که یکی از ماموریت های اصلی بانک مرکزی سیاست‌های پولی است، گفت: بانک مرکزی در زمینه سیاست پولی از سه ابزار تغییر نرخ ذخیره قانونی، نرخ تنزیل مجدد و بازار باز بانکی استفاده می‌کند که در این میان تغییر نرخ ذخیره قانونی در میان مدت و بلند مدت جوابگو است و با توجه به امکان ایجاد آشفتگی در سیستم بانکی و عدم تغییر سریع جوابگو نیست و نمی‌توان در این زمینه اقدام کرد؛ از سویی دیگر نرخ تنزیل مجدد در کوتاه مدت جوابگو و موثر است اما در بلندت مدت پاسخگوی نیازها نیست.

وی ادامه داد: بهترین ابزار که سریع ،دقیق و به موقع برای انجام سیاست‌های پولی در خدمت بانک مرکزی باشد ، عملیات بازار باز بانکی است که ابزاری تاثیر گذار و کارآمد برای هدایت حجم نقدینگی و کنترل نرخ سود با استفاده از بستر عملیات بازار باز است.

عملیات بازار باز در بانکداری غربیموسویان با اشاره به استفاده بانک‌های غربی از مدل عملیات بازار باز خاطر نشان کرد: عملیات بازار باز در بانکداری غربی با استفاده از روش‌های مختلفی انجام می‌شود و در ایران باید این عملیات منطبق با اصول شریعت اسلامی انجام شود.

عضو شورای فقهی بانک مرکزی افزود: بانک مرکزی سیاست‌های پولی و بانکی خود را در بازار باز بانکی از طریق خرید و فروش مواد خاصی از اوراق بهادار در بازار بین بانکی انجام می‌دهد و قرار داد بازخرید از جمله این اوراق به شمار می‌رود که براساس آن فروش اوراق باید با شرط بازخرید باشد.

مدل‌های حقوقی قرار داد باز خریدوی با اشاره به مدل‌های حقوقی قرار داد باز خرید گفت: اولین قالب قرار داد باز خرید استقراض یا وثیقه بوده که این نوع از قرارداد عموما دارای اوراق قرضه دولتی یا اسناد خزانه دولتی مبتنی بر قرض با بهره و ربا است که این مدل به هیچ عنوان قابل استفاده در سیستم بانکداری اسلامی نیست اما مدل دوم که بر پایه خرید و فروش بوده و اوراق به فروش می‌رسد و شرط بازخرید وجود دارد، در سیستم بانکداری اسلامی قابل استفاده است.

موسویان تصریح کرد: یک نکته مهم بحث استفاده از مدل رپوی غربی بر بستر استقراض و وثیقه گذاری اوراق بهادار و ربا است که این مدل در جامعه اسلامی و سیستم بانکداری اسلامی نمی‌تواند مورد بهره‌برداری قرار بگیرد چرا که قرارداد بازخرید اسلامی بر پایه قرض و وثیه نیست بلکه مبتنی بر خرید و فروش اوراق بهادار است.

عضو شورای فقهی بانک مرکزی تاکید کرد: قرارداد بازخرید اسلامی باید بر پایه اوراق بهادار مشروع مانند اسناد خزانه اسلامی، اوراق مشارکت، اوراق اجاره و سایر صکوک دولتی اسلامی انجام شود.

انتفاع بازار سرمایه از توافق بازخرید اسلامی امیر هامونی، مدیرعامل فرابورس در بخش دیگری از این نشست علمی با اشاره به اینکه فرابورس ایران بر پایه فرمول بلک-شولز روش بهینه‌سازی معاملات رپو را برای ایجاد کریدور نرخ بهره مدل‌سازی کرده است، گفت: در روش پیشنهادی فرابورس یک استراتژی بهینه برای حفظ کریدور نرخ بهره با استفاده از رپو محاسبه می‌شود.

وی توضیح داد که حفظ تعادل نرخ بهره و منحنی بازده تا سررسید حول نرخ‌ها هدف یک کریدور تعیین می‌شود و با استفاده از ابزارهایی همچون اختیار معامله و رپو این کریدور حفظ می‌شود.

گامی موثر در جهت بانکداری اسلامیمدیرعامل فرابورس با بیان اینکه با اجرای قرارداد بازخرید (رپو) اسلامی گام موثری در جهت بانکداری اسلامی صورت می‌گیرد، خاطرنشان کرد: این مهم با کمک و همکاری بازار پول و سرمایه رقم می‌خورد و مزایای بی‌شماری برای بازار مالی کشور به همراه دارد.

هامونی عنوان کرد که موضوع توافق‌نامه بازخرید منطبق با شریعت به تامین مالی سرمایه در گردش شرکت‌ها که در مقابل تعهدات خود از دولت اسناد خزانه اسلامی دریافت کرده‌اند کمک شایانی می‌کند، همچنین تعمیق بازار بدهی، شفافیت نرخ سود و اعمال درست سیاست‌های پولی بانک مرکزی در عملیات بازار باز از دیگر مزایای رپو اسلامی در بازار پول و سرمایه به شمار می‌رود.

رپو منطبق با شریعت اسلامیعلی صالح آبادی رئیس انجمن مالی اسلامی و مدیرعامل بانک توسعه صادرات ایران نیز در این نشست با اشاره به عملیات بازار باز و اقدامات بانک مرکزی در این زمینه گفت: عملیات بازار باز با توجه به ساختار مناسب و تطابق با قوانین شریعت اسلامی می‌تواند تاثیر گذار باشد و تاثیرات خوبی در زمینه مدیریت بازار پول داشته باشد.

وی اظهار داشت: رپو منطبق با شریعت اسلامی در بازار پول می تواند توسط بانک مرکزی جهت سیاست گذاری پولی از طریق عملیات بازار باز و همچنین در بازار بین بانکی با هدف تامین نقدینگی کوتاه مدت به کار گرفته شود.

views ۳۲

دیگر منابع منتشر کننده

خبرگزاری مهر | عصر اعتبار | نقدینه | فصل تجارت | دیوان اقتصاد | فصل اقتصاد | ایرانا نیوز

فصل اقتصاد | آریانیوز | فصل تجارت | ایبنا | نقدینه | آریانیوز

۳۰
بهمن
۱۳۹۸
۱۱:۱۴

حمایت بانک توسعه صادرات از بزرگ‌ترین واحدتولیدکننده موتورهای صنعتی - پایگاه خبری اقتصاد ملت

اقتصاد ملت / ۰ ۰ ۱۰ منبع دیگر ۵۰۰۰۰ منبع اصلی: روزنامه افکار

بانک توسعه صادرات ایران درچارچوب حمایت از واحدهای تولیدی و بنگاه‌های صادراتی با ارائه تسهیلات تلفیقی به شرکت الکتروژن از این واحد تولید کننده موتورهای صنعتی حمایت می‌کند.

به گزارش اقتصادملت و به نقل از روابط عمومی بانک توسعه صادرات، علی اوغانی رئیس شعبه کرج بانک توسعه صادرات در حاشیه بازدید شماری از خبرنگاران از شرکت الکتروژن گفت: این واحد تولیدی در سال جاری ۳۰۰میلیارد ریال به عنوان گشایش اعتبار اسنادی داخلی ریالی و ۴۵۰ میلیارد ریال تسهیلات سرمایه در گردش صادراتی از شعبه کرج بانک توسعه صادرات دریافت کرده است.

وی تصریح کرد: شرکت الکتروژن یکی از واحدهای صادرات محور خوشنام در عرصه صنعت کشور است که از سال ۹۲ تاکنون در زمره مشتریان بانک توسعه صادرات ایران قرار دارد.

رئیس شعبه بانک توسعه صادرات خاطرنشان کرد: این بنگاه تولیدی طی سه سال اخیر حدود ۵۰ میلیون دلار صادرات داشته که به لحاظ کیفیت قابل رقابت با محصولات درجه یک جهان است.

اوغانی گفت: بانک توسعه صادرات ایران تسهیلات خود را از محل منابع تلفیقی(منابع صندوق توسعه ملی و منابع بانک) با نرخ ۱۴.

۵ درصد در سال در قالب سرمایه در گردش در اختیار این واحد تولیدی قرار داده است.

جعفر پروینی علیزاده، مدیر و عضو هیات مدیره شرکت الکتروژن نیز در معرفی این شرکت گفت: در ابتدا شرکتی با نام تجاری "Zhan Light co" برای واردات و صادرات وسایل خانگی الکترونیکی و الکتریکی، لوازم و ماشین آلات صنعتی تاسیس شد.

وی اضافه کرد: در آن زمان با توجه به نیازهای موجود کشور در راستای ضرورت قطع وابستگی به دیگر کشورها و لزوم اشتغال زایی، سهامداران شرکت تصمیم گرفتند سیاست کاری شرکت را از یک شرکت تجاری به یک شرکت تولیدی تغییر دهند.

علیزاده ادامه داد: این مجموعه در سال ۱۳۶۷ در شورآباد دایر شد و در سال ۱۳۸۰ با تغییر محل کارخانه به فعالیت خود ادامه داد.

شرکت الکتروژن با دارا بودن خطوط تولید اتوماتیک و همچنین داشتن واحدهای قالب‌سازی منحصربه‌فرد در ایران قادر به تولید دقیق‌ترین و پیچیده‌ترین قالب و ابزارهای خط تولید است.

عضو هیات مدیره مجموعه صنعتی الکتروژن افزود : این واحد تولیدی از جمله بزرگ‌ترین تولیدکنندگان الکتروموتور در خاورمیانه است که با داشتن کادری مجرب و باتجربه و خط‌های تولید اتوماتیک و نیمه اتوماتیک دارای ظرفیت کافی برای تأمین و تولید انواع الکتروموتور و انواع پمپ آب موردنیاز صنایع مختلف است.

علیزاده گفت: شش کارخانه زیر مجموعه شرکت الکتروژن در حال تولید محصولات هستند و ۵۰ درصد محصولات این بنگاه مستقیما به کشورهای همجوار مانند ترکیه و پاکستان صادر می شود.

افزایش صادرات به سایر کشورها را نیز در دستور کار خود داریم.

وی افزود: این شرکت ۶۰۰ نوع محصول دارد و سالانه بین ۱۵ تا ۲۰ محصول جدید با مزیت رقابتی قابل توجه به بازار عرضه می کند که قابل رقابت با بهترین برندهای دنیا از جمله زیمنس آلمان هستند.

به گفته علیزاده، تولیدات این واحد شامل الکتروموتورهای صنعتی و خانگی می شود از جمله الکتروموتور ماشین لباسشویی، کولر، فن‌کوئل، مشعل و پکیج که همگی جایگاه خوبی در بازارهای داخلی و خارجی دارند؛ شرکت الکتروژن بعنوان تولیدکننده اولین الکتروموتورهای با بهره وری بالا، فصلی نو در صنعت الکتروموتورسازی کشور به وجود آورده و برای حداقل ۱۵۰۰نفر بصورت مستقیم شغل ایجاد کرده است.

کلیه محصولات شرکت الکتروژن دارای نشان استاندارد CE از اتحادیه اروپا بوده و ۸۵ درصد مواد اولیه تولید آن داخلی محسوب می شود که در حال حاضر ۳۰ نمایندگی این شرکت در سراسر کشورفعال هستند.

بازدید شماری از خبرنگاران رسانه ها و مطبوعات کشور به همت اداره روابط عمومی بانک توسعه صادرات ایران با هدف معرفی واحدهای صنعتی موفق صادراتی و با همکاری وزارت امور اقتصادی و دارایی برگزار شد.

بازگشت به بالا

دیگر منابع منتشر کننده

روزنامه افکار | روزنامه آفتاب اقتصادی | روزنامه صبح اقتصاد | جمله | روزنامه عصر رسانه | روزنامه عصر رسانه

روزنامه ابتکار | جمله | روزنامه ستاره صبح | روزنامه بهار

۳۰
بهمن
۱۳۹۸
۱۳:۳۴

حمایت بانک توسعه صادرات از بزرگترین واحد تولیدکننده موتورهای صنعتی در خاورمیانه

جمله / ۰ ۰ ۱۰ منبع دیگر ۵۰۰۰۰ منبع اصلی: روزنامه افکار

بانک توسعه صادرات ایران درچارچوب حمایت از واحدهای تولیدی و بنگاههای صادراتی با ارائه تسهیلات تلفیقی به شرکت الکتروژن از این واحد تولید کننده موتورهای صنعتی حمایت می کند.

علی اوغانی رئیس شعبه کرج بانک توسعه صادرات در حاشیه بازدید شماری از خبرنگاران از شرکت الکتروژن گفت: این واحد تولیدی در سال جاری ۳۰۰میلیارد ریال به عنوان گشایش اعتبار اسنادی داخلی ریالی و ۴۵۰ میلیارد ریال تسهیلات سرمایه در گردش صادراتی از شعبه کرج بانک توسعه صادرات دریافت کرده است.

وی تصریح کرد: شرکت الکتروژن یکی از واحدهای صادرات محور خوشنام در عرصه صنعت کشور است که از سال ۹۲ تاکنون در زمره مشتریان بانک توسعه صادرات ایران قرار دارد.

رئیس شعبه بانک توسعه صادرات خاطرنشان کرد: این بنگاه تولیدی طی سه سال اخیر حدود ۵۰ میلیون دلار صادرات داشته که به لحاظ کیفیت قابل رقابت با محصولات درجه یک جهان است.

اوغانی گفت: بانک توسعه صادرات ایران تسهیلات خود را از محل منابع تلفیقی(منابع صندوق توسعه ملی و منابع بانک) با نرخ ۱۴.

۵ درصد در سال در قالب سرمایه در گردش در اختیار این واحد تولیدی قرار داده است.

جعفر پروینی علیزاده، مدیر و عضو هیات مدیره شرکت الکتروژن نیز در معرفی این شرکت گفت: در ابتدا شرکتی با نام تجاری "Zhan Light co" برای واردات و صادرات وسایل خانگی الکترونیکی و الکتریکی، لوازم و ماشین آلات صنعتی تاسیس شد.

وی اضافه کرد: در آن زمان با توجه به نیازهای موجود کشور در راستای ضرورت قطع وابستگی به دیگر کشورها و لزوم اشتغال زایی، سهامداران شرکت تصمیم گرفتند سیاست کاری شرکت را از یک شرکت تجاری به یک شرکت تولیدی تغییر دهند.

علیزاده ادامه داد: این مجموعه در سال ۱۳۶۷ در شورآباد دایر شد و در سال ۱۳۸۰ با تغییر محل کارخانه به فعالیت خود ادامه داد.

شرکت الکتروژن با دارا بودن خطوط تولید اتوماتیک و همچنین داشتن واحدهای قالب‌سازی منحصربه‌فرد در ایران قادر به تولید دقیق‌ترین و پیچیده‌ترین قالب و ابزارهای خط تولید است.

عضو هیات مدیره مجموعه صنعتی الکتروژن افزود : این واحد تولیدی از جمله بزرگ‌ترین تولیدکنندگان الکتروموتور در خاورمیانه است که با داشتن کادری مجرب و باتجربه و خط‌های تولید اتوماتیک و نیمه اتوماتیک دارای ظرفیت کافی برای تأمین و تولید انواع الکتروموتور و انواع پمپ آب موردنیاز صنایع مختلف است.

علیزاده گفت: شش کارخانه زیر مجموعه شرکت الکتروژن در حال تولید محصولات هستند و ۵۰ درصد محصولات این بنگاه مستقیما به کشورهای همجوار مانند ترکیه و پاکستان صادر می شود.

افزایش صادرات به سایر کشورها را نیز در دستور کار خود داریم.
وی افزود: این شرکت ۶۰۰ نوع محصول دارد و سالانه بین ۱۵ تا ۲۰ محصول جدید با مزیت رقابتی قابل توجه به بازار عرضه می کند که قابل رقابت با بهترین برندهای دنیا از جمله زیمنس آلمان هستند.
به گفته علیزاده، تولیدات این واحد شامل الکتروموتورهای صنعتی و خانگی می شود از جمله الکتروموتور ماشین لباسشویی، کولر، فن‌کوئل، مشعل و پکیج که همگی جایگاه خوبی در بازارهای داخلی و خارجی دارند؛ شرکت الکتروژن بعنوان تولیدکننده اولین الکتروموتورهای با بهره وری بالا، فصلی نو در صنعت الکتروموتورسازی کشور به وجود آورده و برای حداقل ۱۵۰۰نفر بصورت مستقیم شغل ایجاد کرده است.
کلیه محصولات شرکت الکتروژن دارای نشان استاندارد CE از اتحادیه اروپا بوده و ۸۵ درصد مواد اولیه تولید آن داخلی محسوب می شود که در حال حاضر ۳۰ نمایندگی این شرکت در سراسر کشورفعال هستند.
بازدید شماری از خبرنگاران رسانه ها و مطبوعات کشور به همت اداره روابط عمومی بانک توسعه صادرات ایران با هدف معرفی واحدهای صنعتی موفق صادراتی و با همکاری وزارت امور اقتصادی و دارایی برگزار شد.

دیگر منابع منتشر کننده

روزنامه افکار | روزنامه آفتاب اقتصادی | اقتصاد ملت | روزنامه صبح اقتصاد | روزنامه عصر رسانه
روزنامه عصر رسانه | روزنامه ابتکار | جمله | روزنامه ستاره صبح | روزنامه بهار

۳۰
بهمن
۱۳۹۸
۱۵:۵۲

در بازدید از شرکت الکتروژن مطرح شد صادرات محصول با کیفیت و مقبول در سطح جهانی

روزنامه ابتکار / ۰ ۰ ۱۰ منبع دیگر ۵۰۰۰۰ منبع اصلی: روزنامه افکار

در بازدید از شرکت الکتروژن مطرح شد
صادرات محصول با کیفیت و مقبول در سطح جهانی

بانک توسعه صادرات ایران در راستای اهداف از پیش تعیین شده خود در حوزه حمایت از بنگاه‌های صادراتی، تسهیلات ارزان قیمت خود را در اختیار این واحد تولیدی قرار داده است.
علی اوغانی رئیس بانک توسعه صادرات شعبه کرج در بازدید از شرکت الکتروژن گفت: این بنگاه تولیدی یکی از واحدهای صادرات محور خوشنام در عرصه صنعت کشور است که از سال ۹۲ تا کنون در زمره مشتریان بانک توسعه صادرات ایران قرار دارد.
رئیس بانک توسعه صادرات شعبه کرج خاطرنشان کرد: این بنگاه تولیدی به طور متوسط طی سه سال اخیر ۵۰ میلیون دلار صادرات داشته که به لحاظ کیفیت قابل رقابت با محصولات درجه یک جهان است.
وی افزود: این واحد تولیدی تا کنون ۳۰۰ میلیارد ریال ال سی و ۴۵۰ میلیارد ریال تسهیلات سرمایه در گردش از شعبه کرج بانک توسعه صادرات ایران دریافت کرده و تمامی اقساط آن را در سررسید و با ایفای کامل تعهد صادراتی تسویه کرده است.
اوغانی گفت: بانک توسعه صادرات ایران در راستای اهداف از پیش تعیین شده خود در حوزه حمایت از بنگاه

های صادراتی، تسهیلات ارزان قیمت خود را از محل منابع تلفیقی (منابع صندوق توسعه ملی و منابع بانک) با نرخ ۱۴.

۵ درصد در قالب سرمایه در گردش در اختیار این واحد تولیدی قرار داده است.

جعفر علیزاده، عضو هیئت مدیره شرکت الکتروژن در جمع خبرنگاران حاضر در این مجموعه گفت: مجموعه صنعتی الکتروژن ازجمله بزرگ‌تر تولیدکنندگان الکتروموتور در خاورمیانه است که با داشتن کادری مجرب و باتجربه و خط‌های تولید اتوماتیک و نیمه اتوماتیک دارای ظرفیت کافی برای تامین و تولید انواع الکتروموتور و انواع پمپ آب مورد نیاز صنایع مختلف است.

این مجموعه در سال ۱۳۶۷ با سرمایه ۲ هزار میلیارد تومان در شورآباد دایر شد و در سال ۱۳۸۰ با تغییر کارخانه به محل جدید به فعالیت خود ادامه داد، شرکت الکتروژن با دارا بودن خطوط تولید اتوماتیک و همچنین داشتن واحدهای قالب‌سازی منحصربه‌فرد در ایران قادر به تولید دقیق‌ترین و پیچیده‌ترین قالب و ابزارهای خط تولید است.

به گفته علیزاده تولیدات این واحد شامل الکتروموتورهای صنعتی و خانگی می‌شود از جمله الکتروموتور ماشین لباسشویی، فن‌کوئل، مشعل و پکیج که همگی جایگاه خوبی در بازارهای داخلی و خارجی دارند؛ شرکت الکتروژن اولین تولیدکننده الکتروموتورهای راندمان بالا (High Efficient) فصلی نو در فناوری صنعت الکتروموتور سازی کشور به وجود آورده و برای حداقل ۱۶۰۰ نفر شغل ایجاد کرده است.

کلیه محصولات شرکت الکتروژن دارای نشان استاندارد CE از اتحادیه اروپا بوده و ۸۵ درصد مواد اولیه تولید آن داخلی است و در حال حاضر سی نمایندگی این شرکت در سراسر کشور، تولیدات خود را مستقیما به کارخانجات عرضه می‌کنند.

دیگر منابع منتشر کننده

روزنامه افکار | روزنامه آفتاب اقتصادی | اقتصاد ملت | روزنامه صبح اقتصاد | جمله | روزنامه عصر رسانه

روزنامه عصر رسانه | جمله | روزنامه ستاره صبح | روزنامه بهار

۳۰
بهمن
۱۳۹۸
۱۵:۴۸

اخبار ستون

روزنامه عصر رسانه / ۰ ۰ ۹ منبع دیگر ۴۵۰۰۰ منبع اصلی: روزنامه افکار

بانک

حمایت بانک توسعه صادرات از بزرگترین واحد تولید کننده موتورهای صنعتی

بانک توسعه صادرات ایران درچارچوب حمایت از واحدهای تولیدی و بنگاه‌های صادراتی با ارائه تسهیلات تلفیقی به شرکت الکتروژن از این واحد تولید کننده موتورهای صنعتی حمایت می‌کند.

به نقل از روابط عمومی بانک توسعه صادرات، علی اوغانی رئیس شعبه کرج بانک توسعه صادرات در حاشیه بازدید شماری از خبرنگاران از شرکت الکتروژن گفت: این واحد تولیدی در سال جاری ۳۰۰میلیارد ریال به عنوان گشایش اعتبار اسنادی داخلی ریالی و ۴۵۰ میلیارد ریال تسهیلات سرمایه در گردش صادراتی از شعبه کرج بانک توسعه صادرات دریافت کرده است.

وی تصریح کرد: شرکت الکتروژن یکی از واحدهای صادرات محور خوشنام در عرصه صنعت کشور است که از سال ۹۲ تاکنون در زمره مشتریان بانک توسعه صادرات ایران قرار دارد. رئیس شعبه بانک توسعه صادرات خاطرنشان کرد: این بنگاه تولیدی طی سه سال اخیر حدود

۵۰ میلیون دلار صادرات داشته که به لحاظ کیفیت قابل رقابت با محصولات درجه یک جهان است.

لوغانی گفت: بانک توسعه صادرات ایران تسهیلات خود را از محل منابع تلفیقی(منابع صندوق توسعه ملی و منابع بانک) با نرخ ۱۴.۵ درصد در سال در قالب سرمایه در گردش در اختیار این واحد تولیدی قرار داده است.

جعفر پرویزی علیزاده، مدیر و عضو هیات مدیره شرکت الکتروژن نیز در معرفی این شرکت گفت: در ابتدا شرکتی با نام تجاری "Zhan Light co" برای واردات و صادرات وسایل خانگی الکترونیکی و الکتریکی، لوازم و ماشین آلات صنعتی تاسیس شد.

وی اضافه کرد: در آن زمان با توجه به نیازهای موجود کشور در راستای ضرورت قطع وابستگی به دیگر کشورها و لزوم اشتغال زایی، سهامداران شرکت تصمیم گرفتند سیاست کاری شرکت را از یک شرکت تجاری به یک شرکت تولیدی تغییر دهند.

علیزاده ادامه داد: این مجموعه در سال ۱۳۶۷ در شورآباد دایر شد و در سال ۱۳۸۰ با تغییر محل کارخانه به فعالیت خود ادامه داد. شرکت الکتروژن با دارا بودن خطوط تولید اتوماتیک و همچنین داشتن واحدهای قالب‌سازی منحصربه‌فرد در ایران قادر به تولید دقیق‌ترین و پیچیده‌ترین قالب و ابزارهای خط تولید است.

عضو هیات مدیره مجموعه صنعتی الکتروژن افزود : این واحد تولیدی از جمله بزرگ‌ترین تولیدکنندگان الکتروموتور در خاورمیانه است که با داشتن کادری مجرب و باتجربه و خط‌های تولید اتوماتیک و نیمه اتوماتیک دارای ظرفیت کافی برای تأمین و تولید انواع الکتروموتور و انواع پمپ آب موردنیاز صنایع مختلف است.

علیزاده گفت: شش کارخانه زیر مجموعه شرکت الکتروژن در حال تولید محصولات هستند و ۵۰ درصد محصولات این بنگاه مستقیما به کشورهای همجوار مانند ترکیه و پاکستان صادر می شود. افزایش صادرات به سایر کشورها را نیز در دستور کار خود داریم.

وی افزود: این شرکت ۶۰۰ نوع محصول دارد و سالانه بین ۱۵ تا ۲۰ محصول جدید با مزیت رقابتی قابل توجه به بازار عرضه می کند که قابل رقابت با بهترین برندهای دنیا از جمله زیمنس آلمان هستند.

به گفته علیزاده، تولیدات این واحد شامل الکتروموتورهای صنعتی و خانگی می شود از جمله الکتروموتور ماشین لباسشویی، کولر، فن‌کوئل، مشعل و پکیج که همگی جایگاه خوبی در بازارهای داخلی و خارجی دارند؛ شرکت الکتروژن بعنوان تولیدکننده اولین الکتروموتورهای با بهره وری بالا، فصلی نو در صنعت الکتروموتورسازی کشور به وجود آورده و برای حداقل ۱۵۰۰نفر بصورت مستقیم شغل ایجاد کرده است.

قدردانی معاون وزیر ارتباطات از ارائه خدمات مناسب پست بانک ایران

معاون توسعه سرمایه انسانی و مدیریت منابع وزارت ارتباطات ازهمکاری و تعامل سازنده پست بانک در راستای ارائه خدمات مناسب بویژه اعطای تسهیلات به اعضای صندوق پس اندازکارکنان وزارتخانه قدردانی کرد.

به نقل از روابط عمومی پست بانک ایران: وی با اشاره به انعقاد تفاهم نامه تعامل و همکاری مشترک با این بانک درخصوص ارائه خدمات مالی و بانکی برای افتتاح حساب و پرداخت تسهیلات قرض الحسنه به کارکنان این وزارتخانه، از زحمات بی شائبه دکتر بهزاد شیری مدیرعامل و کارکنان خدوم این بانک در اجرای مطلوب تفاهم نامه مذکور قدردانی نمود.

بنابراین گزارش: پست بانک ایران به عنوان بانک توسعه ای و تخصصی حوزه فناوری اطلاعات و ارتباطات (ICT) و بانک عامل این حوزه تمامی خدمات بانکی را به کارکنان این مجموعه و سازمان ها و شرکت های وابسته و پیمانکاران آنها ارائه می نماید.

گفتنی است: پست بانک ایران درحال حاضر به عنوان یکی از ۵ کارگزار بانک مرکزی، خدمات پولی و بانکی را به تمامی دستگاه های دولتی ارائه می نماید.

راه‌اندازی سامانه ثبت درخواست خدمات بانکی بانک پاسارگاد

بانک پاسارگاد جهت رفاه حال مشتریان در بهره‌مندی از خدمات این بانک، سامانه ثبت درخواست خدمات بانکی را در سایت خود راه‌اندازی کرد. به نقل از روابط‌عمومی بانک‌پاسارگاد، این بانک جهت سهولت کار و تسریع در رسیدگی به درخواست‌های مشتریان، در سایت خود این امکان را فراهم کرده‌است که مشتریان پس از مطالعه و

بررسی محصولات بانک، ضمن ثبت مشخصات خود، خدمت مورد نظر و شعبه‌ی دلخواه را جهت دریافت آن خدمت انتخاب کنند. به این ترتیب کارشناسان مربوطه ضمن تماس با ایشان و انجام مشاوره‌های بانکی، نسبت به ارائه‌ی خدمات مورد نظر اقدام می‌کنند. بر اساس این خبر، در حال حاضر این امکان برای بهره‌مندی از خدمات بسته حمایتی بانک پاسارگاد فراهم شده است. بسته حمایتی ویژه بانک‌پاسارگاد شامل خدمات ارائه‌ی مشاوره‌ی بانکی، پرداخت تسهیلات ارزان‌قیمت، صدور ضمانت‌نامه و صدور اعتبارِاسنادی داخلی، به‌منظور حمایت از تولیدکنندگان و فعالان اقتصادی کشور و با هدف افزایش تولید و کمک به رشد و شکوفایی اقتصاد کشور ارائه می‌شود. مشتریان گرامی برای ثبت درخواست خود در این سامانه می‌توانند به نشانی https://www.bpi.ir/campaign مراجعه کنند. مرکز مشاوره و اطلاع‌رسانی بانک پاسارگاد به شماره ۸۲۸۹۰ آماده‌ی پاسخگویی به سؤالات مشتریان است.

حمایت بانک توسعه صادرات از بزرگترین واحد تولیدکننده موتورهای صنعتی بانک توسعه صادرات ایران درچارچوب حمایت از واحدهای تولیدی و بنگاه‌های صادراتی با ارائه تسهیلات تلفیقی به شرکت الکتروژن از این واحد تولید کننده موتورهای صنعتی حمایت می‌کند.

به نقل از روابط عمومی بانک توسعه صادرات، علی اوغانی رئیس شعبه کرج بانک توسعه صادرات در حاشیه بازدید شماری از خبرنگاران از شرکت الکتروژن گفت: این واحد تولیدی در سال جاری ۳۰۰میلیارد ریال به عنوان گشایش اعتبار اسنادی داخلی ریالی و ۴۵۰ میلیارد ریال تسهیلات سرمایه در گردش صادراتی از شعبه کرج بانک توسعه صادرات دریافت کرده است.

وی تصریح کرد: شرکت الکتروژن یکی از واحدهای صادرات محور خوشنام در عرصه صنعت کشور است که از سال ۹۲ تاکنون در زمره مشتریان بانک توسعه صادرات ایران قرار دارد.

رئیس شعبه بانک توسعه صادرات خاطرنشان کرد: این بنگاه تولیدی طی سه سال اخیر حدود ۵۰ میلیون دلار صادرات داشته که به لحاظ کیفیت قابل رقابت با محصولات درجه یک جهان است.

اوغانی گفت: بانک توسعه صادرات ایران تسهیلات خود را از محل منابع تلفیقی(منابع صندوق توسعه ملی و منابع بانک) با نرخ ۱۴.

۵ درصد در سال در قالب سرمایه در گردش در اختیار این واحد تولیدی قرار داده است.

جعفر پروینی علیزاده، مدیر و عضو هیات مدیره شرکت الکتروژن نیز در معرفی این شرکت گفت: در ابتدا شرکتی با نام تجاری "Zhan Light co" برای واردات و صادرات وسایل خانگی الکترونیکی و الکتریکی، لوازم و ماشین آلات صنعتی تاسیس شد.

وی اضافه کرد: در آن زمان با توجه به نیازهای موجود کشور در راستای ضرورت قطع وابستگی به دیگر کشورها و لزوم اشتغال زایی، سهامداران شرکت تصمیم گرفتند سیاست کاری شرکت را از یک شرکت تجاری به یک شرکت تولیدی تغییر دهند.

علیزاده ادامه داد: این مجموعه در سال ۱۳۶۷ در شورآباد دایر شد و در سال ۱۳۸۰ با تغییر محل کارخانه به فعالیت خود ادامه داد.

شرکت الکتروژن با دارا بودن خطوط تولید اتوماتیک و همچنین داشتن واحدهای قالب‌سازی منحصربه‌فرد در ایران قادر به تولید دقیق‌ترین و پیچیده‌ترین قالب و ابزارهای خط تولید است.

عضو هیات مدیره مجموعه صنعتی الکتروژن افزود : این واحد تولیدی از جمله بزرگ‌ترین تولیدکنندگان الکتروموتور در خاورمیانه است که با داشتن کادری مجرب و باتجربه و خط‌های تولید اتوماتیک و نیمه اتوماتیک دارای ظرفیت کافی برای تأمین و تولید انواع الکتروموتور و انواع پمپ آب موردنیاز صنایع مختلف است.

علیزاده گفت: شش کارخانه زیر مجموعه شرکت الکتروژن در حال تولید محصولات هستند و ۵۰ درصد محصولات این بنگاه مستقیما به کشورهای همجوار مانند ترکیه و پاکستان صادر می شود.

افزایش صادرات به سایر کشورها را نیز در دستور کار خود داریم.
وی افزود: این شرکت ۶۰۰ نوع محصول دارد و سالانه بین ۱۵ تا ۲۰ محصول جدید با مزیت رقابتی قابل توجه به بازار عرضه می کند که قابل رقابت با بهترین برندهای دنیا از جمله زیمنس آلمان هستند.
به گفته علیزاده، تولیدات این واحد شامل الکتروموتورهای صنعتی و خانگی می شود از جمله الکتروموتور ماشین لباسشویی، کولر، فن‌کوئل، مشعل و پکیج که همگی جایگاه خوبی در بازارهای داخلی و خارجی دارند؛ شرکت الکتروژن بعنوان تولیدکننده اولین الکتروموتورهای با بهره وری بالا، فصلی نو در صنعت الکتروموتورسازی کشور به وجود آورده و برای حداقل ۱۵۰۰نفر بصورت مستقیم شغل ایجاد کرده است.
قدردانی معاون وزیر ارتباطات از ارائه خدمات مناسب پست بانک ایران معاون توسعه سرمایه انسانی و مدیریت منابع وزارت ارتباطات ازهمکاری و تعامل سازنده پست بانک در راستای ارائه خدمات مناسب بویژه اعطای تسهیلات به اعضای صندوق پس اندازکارکنان وزارتخانه قدردانی کرد.
به نقل از روابط عمومی پست بانک ایران: وی با اشاره به انعقاد تفاهم نامه تعامل و همکاری مشترک با این بانک درخصوص ارائه خدمات مالی و بانکی برای افتتاح حساب و پرداخت تسهیلات قرض الحسنه به کارکنان این وزارتخانه، از زحمات بی شائبه دکتر بهزاد شیری مدیرعامل و کارکنان خدوم این بانک در اجرای مطلوب تفاهم نامه مذکور قدردانی نمود.
بنابراین گزارش: پست بانک ایران به عنوان بانک توسعه ای و تخصصی حوزه فناوری اطلاعات و ارتباطات (ICT) و بانک عامل این حوزه تمامی خدمات بانکی را به کارکنان این مجموعه و سازمان ها و شرکت های وابسته و پیمانکاران آنها ارائه می نماید.
گفتنی است: پست بانک ایران درحال حاضر به عنوان یکی از ۵ کارگزار بانک مرکزی، خدمات پولی و بانکی را به تمامی دستگاه های دولتی ارائه می نماید.
راه‌اندازی سامانه ثبت درخواست خدمات بانکی بانک پاسارگاد بانک پاسارگاد جهت رفاه حال مشتریان در بهره‌مندی از خدمات این بانک، سامانه ثبت درخواست خدمات بانکی را در سایت خود راه‌اندازی کرد.
به نقل از روابط‌عمومی بانک‌پاسارگاد، این بانک جهت سهولت کار و تسریع در رسیدگی به درخواست‌های مشتریان، در سایت خود این امکان را فراهم کرده‌است که مشتریان پس از مطالعه و بررسی محصولات بانک، ضمن ثبت مشخصات خود، خدمت مورد نظر و شعبه‌ی دلخواه را جهت دریافت آن خدمت انتخاب کنند.
به این ترتیب کارشناسان مربوطه ضمن تماس با ایشان و انجام مشاوره‌های بانکی، نسبت به ارائه‌ی خدمات مورد نظر اقدام می‌کنند.
بر اساس این خبر، در حال حاضر این امکان برای بهره‌مندی از خدمات بسته حمایتی بانک پاسارگاد فراهم شده است.
بسته حمایتی ویژه بانک‌پاسارگاد شامل خدمات ارائه‌ی مشاوره‌ی بانکی، پرداخت تسهیلات ارزان‌قیمت، صدور ضمانت‌نامه و صدور اعتباراسنادی داخلی، به‌منظور حمایت از تولیدکنندگان و فعالان اقتصادی کشور و با هدف افزایش تولید و کمک به رشد و شکوفایی اقتصاد کشور ارائه می‌شود.
مشتریان گرامی برای ثبت درخواست خود در این سامانه می‌توانند به نشانی https://www.bpi.ir/campaign مراجعه کنند.
مرکز مشاوره و اطلاع‌رسانی بانک پاسارگاد به شماره ۸۲۸۹۰ آماده‌ی پاسخگویی به سؤالات مشتریان است.

دیگر منابع منتشر کننده

روزنامه افکار | روزنامه آفتاب اقتصادی | اقتصاد ملت | روزنامه صبح اقتصاد | جمله | روزنامه عصر رسانه
روزنامه ابتکار | روزنامه ستاره صبح | روزنامه بهار

۳۰
بهمن
۱۳۹۸
۱۳:۲۹

گزارش «جمله» از تور خبرنگاران در مجموعه صنعتی «الکتروژن» درخشش در بازارهای جهانی با عبور از سد تحریم ها

جمله / ۰ ۰ ۸ منبع دیگر ۳۵۰۰۰ منبع اصلی: روزنامه افکار

محمدحسین جعفری سمیع-دبیر گروه سیاسی_اقتصادی /اشاره: در شرایط سخت تحریمی و در سال هایی که بسیاری از صنایع به دلایل گوناگون از جمله سوء مدیریت دچار ورشکستگی و تعطیلی شده اند، برخی صنایع خصوصی با قدرت و همت فراوان همچنان به کار خود ادامه می دهند.

این صنایع به دلیل بهره مندی از مدیریتی توانا و شایسته و همچنین پشتیبانی بانک هایی همچون «بانک توسعه صادرات ایران»، امروز توانسته اند از مرزهای محدودیت و تحریم عبور کرده و با همت و اراده مدیران شایسته و کارکنان با اراده نیازهای صنعتی کشور را تامین و حتی با صادرات تولیدات خود، نیاز ارزی کشور را برطرف کنند.

یکی از این صنایع موفق شرکت صنعتی «الکتروژن» است که با حمایت «بانک توسعه صادرات ایران» به عنوان یک بنگاه تولیدی توانمند در عرصه صنعت کشور خودنمایی کند.

به گزارش «جمله» علی اوغانی رئیس بانک توسعه صادرات شعبه کرج در بازدید از شرکت الکتروژن گفت: «این بنگاه تولیدی یکی از واحدهای صادرات محور خوشنام در عرصه صنعت کشور است که از سال ۹۲ تا کنون در زمره مشتریان بانک توسعه صادرات ایران قرار دارد».

رئیس بانک توسعه صادرات شعبه کرج خاطرنشان کرد: «این بنگاه تولیدی به طور متوسط طی سه سال اخیر ۵۰ میلیون دلار صادرات داشته که به لحاظ کیفیت قابل رقابت با محصولات درجه یک جهان است».

وی افزود: «این واحد تولیدی تا کنون ۳۰۰میلیارد ریال ال سی و ۴۵۰ میلیارد ریال تسهیلات سرمایه در گردش از شعبه کرج بانک توسعه صادرات ایران دریافت کرده و تمامی اقساط آن را در سررسید و با ایفای کامل تعهد صادراتی تسویه نموده است».

اوغانی گفت: «بانک توسعه صادرات ایران در راستای اهداف از پیش تعیین شده خود در حوزه حمایت از بنگاه های صادراتی، تسهیلات ارزان قیمت خود را از محل منابع تلفیقی(منابع صندوق توسعه ملی و منابع بانک) با

نرخ ۱۴.
۵ درصد در قالب سرمایه در گردش در اختیار این واحد تولیدی قرار داده است».
شرکت الکتروژن «زیمنس ایران» جعفر علیزاده، عضو هیات مدیره شرکت الکتروژن در جمع خبرنگاران حاضر در این مجموعه گفت: «مجموعه صنعتی الکتروژن ازجمله بزرگ‌تر تولیدکنندگان الکتروموتور در خاورمیانه است که با داشتن کادری مجرب و باتجربه و خط‌های تولید اتوماتیک و نیمه اتوماتیک دارای ظرفیت کافی برای تأمین و تولید انواع الکتروموتور و انواع پمپ آب موردنیاز صنایع مختلف است».
مجموعه صنعتی الکتروژن در سال ۱۳۶۷ با سرمایه ۲ هزار ملیارد تومان در شورآباد دایر شد و در سال ۱۳۸۰ با تغییر کارخانه به محل جدید به فعالیت خود ادامه داد، شرکت الکتروژن با دارا بودن خطوط تولید اتوماتیک و همچنین داشتن واحدهای قالب‌سازی منحصربه‌فرد در ایران قادر به تولید دقیق‌ترین و پیچیده‌ترین قالب و ابزارهای خط تولید است.
علیزاده گفت: «۶ کارخانه زیر مجموعه شرکت الکتروژن مشغول تولید هستند و ۵۰ درصد محصولات این بنگاه مستقیما به کشورهای همجوار چون ترکیه، پاکستان صادر می شود و بنا داریم به بازارهای مصر، عربستان نیز به صورت غیر مستقیم ورود کنیم».
وی افزود: «این شرکت ۶۰۰ نوع محصول دارد و سالانه بین ۱۵ تا ۲۰ محصول جدید با مزیت رقابتی قابل توجه تولید و به بازار عرضه می کند و قابل رقابت با بهترین برندهای دنیا از جمله زیمنس بوده به نحوی که به زمینس ایران شهره است».
علیزاده گفت: «حدود ۳۰ سال است که کارخانه الکتروژن راه اندازی شده است.
راه اندازی این کارخانه باعث اشتغال بیش از ۱۵۰۰ نفر شده است».
وی بیان کرد: « در سال ۱۳۶۸ ما کار خود را با راه اندازی خط تولید پمپ آب کولر آغاز کردیم و اگر روزی می توانستیم بیش از ۵۰ عدد از این پمپ ها را بسازیم احساس پیروزی می کردیم.
اکنون با گذشت ۳ دهه الکتروژن قادر است انواع الکتروموتورها را اعم از خانگی و صنعتی تولید کند».
علیزاده بیان کرد: «سعی کرده‌ایم بیشترین محصولی را که از خارج کشور وارد می‌شد، داخلی سازی کنیم تا نیازمان به خارج از کشور کم شود.
هم اکنون با ۳ شرکت اروپایی همکاری داریم».
مدیرعامل کارخانه الکتروژن ادامه داد: «محصولات الکتروموتور صنعتی و خانگی را تولید می‌کنیم.
همکاری با شرکت‌های اروپایی در گذشته تحت لیسانس بوده است و هم اکنون همکاری فنی با این شرکت‌های خارجی داریم».
تحریم ها کارمان را سخت کرد علیزاده در پاسخ به سوال «جمله» مبنی بر تاثیرگذاری تحریم ها بر روند کار این شرکت اظهار داشت: «در این کارخانه قریب به ۲ هزار میلیارد دلار سرمایه‌گذاری شده است.
تحریم‌ها کارمان را سخت‌تر کرد اما به کمک مهندسان داخلی توانستیم ۷۵ درصد محصولات را در داخل تولید کنیم و تنها ۱۵ درصد محصولات را از خارج وارد می‌کنیم».
وی در پاسخ به سوال دیگر «جمله» مبنی بر اینکه در صورت قرار گرفتن نام ایران در فهرست سیاه گروه اقدام مالی چه مشکلاتی برای ادامه فعالیت و به خصوص صادرات محصولات الکتروژن محتمل است؟ گفت: «بدون شک مشکلات ما مضاعف خواهد شد اما با تجربه ای که از دور قبلی تحریم ها داریم به هر نحو ممکن تلاش میکنیم تا این موضوع خللی در روند کار تولید و صادرات محصولات ایجاد نکند».
وی با اشاره به این موضوع که موضوع اف ای تی اف، موضوعی کاملا سیاسی است، تصریح کرد: «بدون شک مشکلات جدیدی برایمان به وجود خواهد آمد اما با تلاش می کینم تا بر این مشکلات غلبه کنیم».
الکتروژن از رقیبانش جلوتر است علیزاده با بیان اینکه توانستیم از رقیبانمان در این حوزه جلو بزنیم، گفت: «یک زمانی موتوژن رقیب ما بود اما اکنون تقریبا پیشرفته‌تر از آن هستیم».

مدیرعامل کارخانه الکتروژن افزود: «سالی ۱۰ تا ۱۵ محصول را هر ساله روانه بازار می‌کنیم.
اخیرا صادرات به ترکیه، پاکستان و دوبی داشته‌ایم و در نظر داریم آن را افزایش دهیم».
به گفته علیزاده تولیدات این واحد شامل الکتروموتورهای صنعتی و خانگی می شود از جمله الکتروموتور ماشین لباسشویی، فن‌کوئل، مشعل و پکیج که همگی جایگاه خوبی در بازارهای داخلی و خارجی دارند؛ شرکت الکتروژن با تولید اولین تولیدکننده الکتروموتورهای راندمان بالا (High Efficient) فصلی نو در فن‌آوری صنعت الکتروموتور سازی کشور به وجود آورده و برای حداقل ۱۶۰۰ نفر شغل ایجاد کرده است.
بر اساس این گزارش کلیه محصولات شرکت الکتروژن دارای نشان استاندارد CE از اتحادیه اروپا بوده و ۸۵ درصد مواد اولیه تولید آن داخلی است و در حال حاضر سی نمایندگی این شرکت در سراسر کشور، تولیدات خود را مستقیما به کارخانجات عرضه می کنند.
این عضو هیات مدیره شرکت الکتروژن اعلام کرد در حال حاضر با سه شرکت اروپایی همکاری فنی داریم و محصولاتمان در کشورهای اروپایی نیز از مقبولیت برخوردار است.
شایان ذکر است، بازدید خبرنگارن و اصحاب رسانه از این واحد صنعتی به همت روابط عمومی وزارت اقتصاد با هدف معرفی واحدهای صنعتی موفق صادراتی با همکاری بانک توسعه صادرات ایران برگزار شد.

دیگر منابع منتشر کننده

روزنامه افکار | روزنامه آفتاب اقتصادی | اقتصاد ملت | جمله | روزنامه عصر رسانه | روزنامه ابتکار | روزنامه ستاره صبح | روزنامه بهار

۳۰
بهمن
۱۳۹۸
۱۴:۳۱

کارکردهای توافق‌نامه بازخرید منطبق با شریعت اسلامی در بازارهای پول و سرمایه

شما نیوز / ۰ ۰ ۶ منبع دیگر ۳۰۰۰۰ منبع اصلی: عصر بازار

آنچه دیگران میخوانند : فرزاد فرزین و لینداکیانی| ویدیو جنجالی از دابسمش در ماشین + فیلم به گزارش شمانیوز به نقل از سنا، سید عباس موسویان در نشست علمی «کارکردهای توافق‌نامه بازخرید منطبق با شریعت اسلامی در بازارهای پول و سرمایه» گفت: بانک‌های مرکزی در دنیا از چند ابزار از جمله عملیات بازار باز، تغییر نرخ ذخیره قانونی و نرخ تنزل مجدد برای اجرای سیاست‌های پولی استفاده می‌کنند ؛ در این میان، مهم‌ترین ابزار سیاست پولی که سریع و به موقع عمل می‌کند، عملیات بازار باز (OMO) است.
به گفته موسویان ،در عملیات بازار باز بانک مرکزی با خریدوفروش گروه خاصی از اوراق برای اهداف سیاستی خود از طریق بازار بین بانکی اقدام می‌کند که می‌تواند به هدایت و کنترل حجم نقدینگی و نرخ‌های سود کمک کند.
عضو شورای فقهی بانک مرکزی افزود: مهمترین اوراق موردمعامله در OMO اوراق قرضه دولتی، اسناد خزانه و

توافق بازخرید(رپو) است.

موسویـان سـپس بـه تشـریح قرارداد رپـو در کشورهـای غربی و اشـکالات فقهی آن پرداخـت و گفـت: برخی از مدل‌های رپوی غربی مبتنی بر استقراض و وثیقه‌گذاری اوراق بهادار است که اساس آن بر ربا است و نمی‌تواند در بانکداری اسلامی استفاده شود.

وی همچنین افزود: برخی از مدل‌های رپوی غربی، گرچه مبتنی قرارداد خرید و فروش است ، به گونه‌ای طراحی شـده کـه شـبهه «بیـع‌العینـه» دارد؛ یعنی قرارداد دوم در قرارداد نخست شـرط می‌شود، در نـتیجه ایـن مـدل نیز نمی‌تواند در بانکداری اسلامی استفاده شود.

علاـوه بر ایـن در قرارداد رپـو غربی غالبا دارایی پایه اوراق قرضه دولتی یا اسـناد خزانه دولـتی است کـه مبتنی بر قرض بابهره و ربا ست .

عضو شورای فقهی بانک مرکزی تصریح کرد: در طراحی رپو اسلامی چند قید درنظر گرفته شده است ؛ از جمله اینکه بسته قراردادی برای آن تعریف شده است و اوراق دارایی پایه آن باید اوراق بهادار اسلامی مانند مرابحه، اجاره، اسناد خزانه اسلامی باشد .

تعمیق بازار بـدهی ، از مزایای رپو منطبق با شـریعت اسـلامی اسـتدر ایـن نشـست علمی همچنین مدیرعامل فرابورس تعمیق بازار بدهی، شفافیت نرخ سود و اعمال درست سیاست‌های پولی بانک مرکزی در عملیات بازار باز را از مزایای رپو منطبق با شریعت اسلامی در بازار پول و سرمایه خواند و اظهار داشت: این ابزار، به تامین مالی سرمایه در گردش شرکت‌ها که در مقابل تعهدات خود از دولت اسناد خزانه اسلامی دریافت کرده‌اند کمک شایانی می‌کند.

امیر هامونی افزود: فرابورس ایران بر پایه فرمول بلک- شولز روش بهینه‌سازی معاملات رپو را برای ایجاد کریدور نرخ بهره مدل‌سازی کرده است.

به گفته هامونی، در روش پیشنهادی فرابورس ایران، یک استراتژی بهینه برای حفظ کریدور نرخ بهره با استفاده از رپو محاسبه می‌شود.

رپو ؛ ابزاری پرکاربرد در بازارهای سرمایه و پول در این نشست ، علی صالح آبادی رئیس انجمن مالی اسلامی و مدیرعامل بانک توسعه صادرات ایران هم اظهار داشت: رپو منطبق با شریعت اسلامی در بازار پول می تواند توسط بانک مرکزی جهت سیاستگزاری پولی از طریق عملیات بازار باز و همچنین در بازار بین بانکی با هدف تامین نقدینگی کوتاه مدت به کار گرفته شود .

همچنین محمود نادری عضو کمیته اجرایی عملیات بازار باز بانک مرکزی، توافق نامه بازخرید را یکی از ابزارهای پرکاربرد در بازارهای پول و سرمایه ذکر کرد .

معاون اداره بررسی ها و سیاست های اقتصادی بانک مرکزی افزود: این ابزار در عملیات بازار باز نیز نقش بسیار موثری ایفا می کند .

در ادامه این نشست، محمدرضا یوسفی شیخ رباط عضو هیات علمی دانشگاه مفید هم با بیان اینکه کشور برای مدیریت نقدینگی به این ابزار نیاز دارد، گفت: توافق نامه بازخرید می تواند در بازار سرمایه جهت وسعت بخشی به ابزارهای تامین مالی شرکت ها و تعمیق این بازار مورد استفاده قرار گیرد .

دیگر منابع منتشر کننده

عصر بازار | آرمان اقتصادی | ایستانیوز | عصر مالی | پایگاه خبری بازار سرمایه ایران | بانک و صنعت

۳۰
بهمن
۱۳۹۸
۱۱:۲۵

کارکردهای توافق‌نامه بازخرید منطبق با شریعت اسلامی در بازارهای پول و سرمایه

بانک و صنعت / ۰ ۰ ۶ منبع دیگر ۲۹۰۰۰ منبع اصلی: عصر بازار

.۲۰۲۰/۲/۱۳۹۸۱۱۳۰۱۱۲۵۳۱/

jpgدر نشستی علمی در پژوهشکده پولی و بانکی بررسی شد؛کارکردهای توافق‌نامه بازخرید منطبق با شریعت اسلامی در بازارهای پول و سرمایهعضو شورای فقهی بانک مرکزی، نقش قرارداد بازخرید (رپو) در مدیریت نقدینگی کوتاه‌مدت فعالان بازار پول و سرمایه را مهم ارزیابی کرد و گفت: با این ابزار، مشکلات ناشی از جریمه اضافه برداشت بانک‌ها و نیز استقراض از بانک مرکزی برطرف می‌شود.

به گزارش پایگاه تحلیلی خبری بانک و صنعت، سید عباس موسویان در نشست علمی «کارکردهای توافق‌نامه بازخرید منطبق با شریعت اسلامی در بازارهای پول و سرمایه» گفت: بانک‌های مرکزی در دنیا از چند ابزار از جمله عملیات بازار باز، تغییر نرخ ذخیره قانونی و نرخ تنزل مجدد برای اجرای سیاست‌های پولی استفاده می‌کنند؛ در این میان، مهم‌ترین ابزار سیاست پولی که سریع و به موقع عمل می‌کند، عملیات بازار باز (OMO) است.

به گفته موسویان ،در عملیات بازار باز بانک مرکزی با خریدوفروش گروه خاصی از اوراق برای اهداف سیاستی خود از طریق بازار بین بانکی اقدام می‌کند که می‌تواند به هدایت و کنترل حجم نقدینگی و نرخ‌های سود کمک کند.

عضو شورای فقهی بانک مرکزی افزود: مهمترین اوراق موردمعامله در OMO اوراق قرضه دولتی، اسناد خزانه و توافق بازخرید(رپو) است.

موسویان سپس به تشریح قرارداد رپو در کشورهای غربی و اشکالات فقهی آن پرداخت و گفت: برخی از مدل‌های رپوی غربی مبتنی بر استقراض و وثیقه‌گذاری اوراق بهادار است که اساس آن بر ربا است و نمی‌تواند در بانکداری اسلامی استفاده شود.

وی همچنین افزود: برخی از مدل‌های رپوی غربی، گرچه مبتنی قرارداد خرید و فروش است، به گونه‌ای طراحی شده که شبهه «بیع‌العینه» دارد؛ یعنی قرارداد دوم در قرارداد نخست شرط می‌شود، در نتیجه این مدل نیز نمی‌تواند در بانکداری اسلامی استفاده شود.

علاوه بر این در قرارداد رپو غربی غالبا دارایی پایه اوراق قرضه دولتی یا اسناد خزانه دولتی است که مبتنی بر قرض بابهره و ربا ست.

عضو شورای فقهی بانک مرکزی تصریح کرد: در طراحی رپو اسلامی چند قید درنظر گرفته شده است ؛ از جمله اینکه بسته قراردادی برای آن تعریف شده است و اوراق دارایی پایه آن باید اوراق بهادار اسلامی مانند مرابحه، اجاره، اسناد خزانه اسلامی باشد.

تعمیق بازار بدهی، از مزایای رپو منطبق با شریعت اسلامی استدر این نشست علمی همچنین مدیرعامل فرابورس تعمیق بازار بدهی، شفافیت نرخ سود و اعمال درست سیاست‌های پولی بانک مرکزی در عملیات بازار

باز را از مزایای رپو منطبق با شریعت اسلامی در بازار پول و سرمایه خواند و اظهار داشت: این ابزار، به تامین مالی سرمایه در گردش شرکت‌ها که در مقابل تعهدات خود از دولت اسناد خزانه اسلامی دریافت کرده‌اند کمک شایانی می‌کند.

امیر هامونی افزود: فرابورس ایران بر پایه فرمول بلک- شولز روش بهینه‌سازی معاملات رپو را برای ایجاد کریدور نرخ بهره مدل‌سازی کرده است.

به گفته هامونی، در روش پیشنهادی فرابورس ایران، یک استراتژی بهینه برای حفظ کریدور نرخ بهره با استفاده از رپو محاسبه می‌شود.

رپو ؛ ابزاری پرکاربرد در بازارهای سرمایه و پولدر این نشست، علی صالح آبادی رئیس انجمن مالی اسلامی و مدیرعامل بانک توسعه صادرات ایران هم اظهار داشت: رپو منطبق با شریعت اسلامی در بازار پول می تواند توسط بانک مرکزی جهت سیاستگزاری پولی از طریق عملیات بازار باز و همچنین در بازار بین بانکی با هدف تامین نقدینگی کوتاه مدت به کار گرفته شود.

همچنین محمود نادری عضو کمیته اجرایی عملیات بازار باز بانک مرکزی، توافق نامه بازخرید را یکی از ابزارهای پرکاربرد در بازارهای پول و سرمایه ذکر کرد.

معاون اداره بررسی ها و سیاست های اقتصادی بانک مرکزی افزود: این ابزار در عملیات بازار باز نیز نقش بسیار موثری ایفا می کند.

در ادامه این نشست، محمدرضا یوسفی شیخ رباط عضو هیات علمی دانشگاه مفید هم با بیان اینکه کشور برای مدیریت نقدینگی به این ابزار نیاز دارد، گفت: توافق نامه بازخرید می تواند در بازار سرمایه جهت وسعت بخشی به ابزارهای تامین مالی شرکت ها و تعمیق این بازار مورد استفاده قرار گیرد.

ارسال به دوستان با استفاده از: تلگرام

دیگر منابع منتشر کننده

عصر بازار | آرمان اقتصادی | ایستانیوز | شما نیوز | عصر مالی | پایگاه خبری بازار سرمایه ایران

---

۳۰ بهمن ۱۳۹۸ ۱۱:۴۲

کارکردهای توافق‌نامه بازخرید منطبق با شریعت اسلامی در بازارهای پول و سرمایه

آرمان اقتصادی / ۰ ۰ ۶ منبع دیگر ۲۹۰۰۰ منبع اصلی: عصر بازار

عضو شورای فقهی بانک مرکزی، نقش قرارداد بازخرید (رپو) در مدیریت نقدینگی کوتاه‌مدت فعالان بازار پول و سرمایه را مهم ارزیابی کرد و گفت: با این ابزار، مشکلات ناشی از جریمه اضافه برداشت بانک‌ها و نیز استقراض از بانک مرکزی برطرف می‌شود.

به گزارش آرمان اقتصادی به نقل از (سنا) ، سید عباس موسویان در نشست علمی «کارکردهای توافق‌نامه بازخرید منطبق با شریعت اسلامی در بازارهای پول و سرمایه» گفت: بانک‌های مرکزی در دنیا از چند ابزار از جمله

عملیات بازار باز، تغییر نرخ ذخیره قانونی و نرخ تنزل مجدد برای اجرای سیاست‌های پولی استفاده می‌کنند ؛ در این میان، مهم‌ترین ابزار سیاست پولی که سریع و به موقع عمل می‌کند، عملیات بازار باز (OMO) است.

به گفته موسویان ،در عملیات بازار باز بانک مرکزی با خریدوفروش گروه خاصی از اوراق برای اهداف سیاستی خود از طریق بازار بین بانکی اقدام می‌کند که می‌تواند به هدایت و کنترل حجم نقدینگی و نرخ‌های سود کمک کند.

عضو شورای فقهی بانک مرکزی افزود: مهمترین اوراق موردمعامله در OMO اوراق قرضه دولتی، اسناد خزانه و توافق بازخرید(رپو) است.

موسویان سپس به تشریح قرارداد رپو در کشورهای غربی و اشکالات فقهی آن پرداخت و گفت: برخی از مدل‌های رپوی غربی مبتنی بر استقراض و وثیقه‌گذاری اوراق بهادار است که اساس آن بر ربا است و نمی‌تواند در بانکداری اسلامی استفاده شود.

وی همچنین افزود: برخی از مدل‌های رپوی غربی، گرچه مبتنی قرارداد خرید و فروش است ، به گونه‌ای طراحی شده که شبهه «بیع‌العینه» دارد؛ یعنی قرارداد دوم در قرارداد نخست شرط می‌شود، در نتیجه این مدل نیز نمی‌تواند در بانکداری اسلامی استفاده شود.

علاوه بر این در قرارداد رپو غربی غالبا دارایی پایه اوراق قرضه دولتی یا اسناد خزانه دولتی است که مبتنی بر قرض بابهره و ربا ست .

عضو شورای فقهی بانک مرکزی تصریح کرد: در طراحی رپو اسلامی چند قید درنظر گرفته شده است ؛ از جمله اینکه بسته قراردادی برای آن تعریف شده است و اوراق دارایی پایه آن باید اوراق بهادار اسلامی مانند مرابحه، اجاره، اسناد خزانه اسلامی باشد .

تعمیق بازار بدهی ، از مزایای رپو منطبق با شریعت اسلامی است در این نشست علمی همچنین مدیرعامل فرابورس تعمیق بازار بدهی، شفافیت نرخ سود و اعمال درست سیاست‌های پولی بانک مرکزی در عملیات بازار باز را از مزایای رپو منطبق با شریعت اسلامی در بازار پول و سرمایه خواند و اظهار داشت: این ابزار، به تامین مالی سرمایه در گردش شرکت‌ها که در مقابل تعهدات خود از دولت اسناد خزانه اسلامی دریافت کرده‌اند کمک شایانی می‌کند.

امیر هامونی افزود: فرابورس ایران بر پایه فرمول بلک- شولز روش بهینه‌سازی معاملات رپو را برای ایجاد کریدور نرخ بهره مدل‌سازی کرده است.

به گفته هامونی، در روش پیشنهادی فرابورس ایران، یک استراتژی بهینه برای حفظ کریدور نرخ بهره با استفاده از رپو محاسبه می‌شود.

رپو ؛ ابزاری پرکاربرد در بازارهای سرمایه و پول در این نشست ، علی صالح آبادی رئیس انجمن مالی اسلامی و مدیرعامل بانک توسعه صادرات ایران هم اظهار داشت: رپو منطبق با شریعت اسلامی در بازار پول می تواند توسط بانک مرکزی جهت سیاستگزاری پولی از طریق عملیات بازار باز و همچنین در بازار بین بانکی با هدف تامین نقدینگی کوتاه مدت به کار گرفته شود .

همچنین محمود نادری عضو کمیته اجرایی عملیات بازار باز بانک مرکزی، توافق نامه بازخرید را یکی از ابزارهای پرکاربرد در بازارهای پول و سرمایه ذکر کرد .

معاون اداره بررسی ها و سیاست های اقتصادی بانک مرکزی افزود: این ابزار در عملیات بازار باز نیز نقش بسیار موثری ایفا می کند .

در ادامه این نشست، محمدرضا یوسفی شیخ رباط عضو هیات علمی دانشگاه مفید هم با بیان اینکه کشور برای مدیریت نقدینگی به این ابزار نیاز دارد، گفت: توافق نامه بازخرید می تواند در بازار سرمایه جهت وسعت بخشی به ابزارهای تامین مالی شرکت ها و تعمیق این بازار مورد استفاده قرار گیرد .

کد خبر ۴۵۵۴۱۳

کلیدواژه‌هابازار سرمایه بورس بورس اوراق بهادار

دیگر منابع منتشر کننده

عصر بازار | ایستانیوز | شما نیوز | عصر مالی | پایگاه خبری بازار سرمایه ایران | بانک و صنعت

۳۰
بهمن
۱۳۹۸
۱۲:۴۰

کارکردهای توافق‌نامه بازخرید منطبق با شریعت اسلامی در بازارهای پول و سرمایه

عصر مالی / ۰ ۰ ۶ منبع دیگر ۲۹۰۰۰ منبع اصلی: عصر بازار

به گزارش پایگاه خبری عصر مالی؛ سید عباس موسویان در نشست علمی «کارکردهای توافق‌نامه بازخرید منطبق با شریعت اسلامی در بازارهای پول و سرمایه» گفت: بانک‌های مرکزی در دنیا از چند ابزار از جمله عملیات بازار باز، تغییر نرخ ذخیره قانونی و نرخ تنزل مجدد برای اجرای سیاست‌های پولی استفاده می‌کنند ؛ در این میان، مهم‌ترین ابزار سیاست پولی که سریع و به موقع عمل می‌کند، عملیات بازار باز (OMO) است.

به گفته موسویان ،در عملیات بازار باز بانک مرکزی با خریدوفروش گروه خاصی از اوراق برای اهداف سیاستی خود از طریق بازار بین بانکی اقدام می‌کند که می‌تواند به هدایت و کنترل حجم نقدینگی و نرخ‌های سود کمک کند.

عضو شورای فقهی بانک مرکزی افزود: مهمترین اوراق موردمعامله در OMO اوراق قرضه دولتی، اسناد خزانه و توافق بازخرید(رپو) است.

موسویان سپس به تشریح قرارداد رپو در کشورهای غربی و اشکالات فقهی آن پرداخت و گفت: برخی از مدل‌های رپوی غربی مبتنی بر استقراض و وثیقه‌گذاری اوراق بهادار است که اساس آن بر ربا است و نمی‌تواند در بانکداری اسلامی استفاده شود.

وی همچنین افزود: برخی از مدل‌های رپوی غربی، گرچه مبتنی قرارداد خرید و فروش است ، به گونه‌ای طراحی شده که شبهه «بیع‌العینه» دارد؛ یعنی قرارداد دوم در قرارداد نخست شرط می‌شود، در نتیجه این مدل نیز نمی‌تواند در بانکداری اسلامی استفاده شود.

علاوه بر این در قرارداد رپو غربی غالبا دارایی پایه اوراق قرضه دولتی یا اسناد خزانه دولتی است که مبتنی بر قرض بابهره و ربا ست .

عضو شورای فقهی بانک مرکزی تصریح کرد: در طراحی رپو اسلامی چند قید درنظر گرفته شده است ؛ از جمله اینکه بسته قراردادی برای آن تعریف شده است و اوراق دارایی پایه آن باید اوراق بهادار اسلامی مانند مرابحه، اجاره، اسناد خزانه اسلامی باشد .

تعمیق بازار بدهی ، از مزایای رپو منطبق با شریعت اسلامی استدر این نشست علمی همچنین مدیرعامل فرابورس تعمیق بازار بدهی، شفافیت نرخ سود و اعمال درست سیاست‌های پولی بانک مرکزی در عملیات بازار باز را از مزایای رپو منطبق با شریعت اسلامی در بازار پول و سرمایه خواند و اظهار داشت: این ابزار، به تامین مالی سرمایه در گردش شرکت‌ها که در مقابل تعهدات خود از دولت اسناد خزانه اسلامی دریافت کرده‌اند کمک شایانی می‌کند.

امیر هامونی افزود: فرابورس ایران بر پایه فرمول بلک- شولز روش بهینه‌سازی معاملات رپو را برای ایجاد کریدور نرخ بهره مدل‌سازی کرده است.

به گفته هامونی، در روش پیشنهادی فرابورس ایران، یک استراتژی بهینه برای حفظ کریدور نرخ بهره با استفاده از رپو محاسبه می‌شود.

رپو ؛ ابزاری پرکاربرد در بازارهای سرمایه و پولدر این نشست ، علی صالح آبادی رئیس انجمن مالی اسلامی و مدیرعامل بانک توسعه صادرات ایران هم اظهار داشت: رپو منطبق با شریعت اسلامی در بازار پول می تواند توسط بانک مرکزی جهت سیاستگزاری پولی از طریق عملیات بازار باز و همچنین در بازار بین بانکی با هدف تامین نقدینگی کوتاه مدت به کار گرفته شود .

همچنین محمود نادری عضو کمیته اجرایی عملیات بازار باز بانک مرکزی، توافق نامه بازخرید را یکی از ابزارهای پرکاربرد در بازارهای پول و سرمایه ذکر کرد .

معاون اداره بررسی ها و سیاست های اقتصادی بانک مرکزی افزود: این ابزار در عملیات بازار باز نیز نقش بسیار موثری ایفا می کند .

در ادامه این نشست، محمدرضا یوسفی شیخ رباط عضو هیات علمی دانشگاه مفید هم با بیان اینکه کشور برای مدیریت نقدینگی به این ابزار نیاز دارد، گفت: توافق نامه بازخرید می تواند در بازار سرمایه جهت وسعت بخشی به ابزارهای تامین مالی شرکت ها و تعمیق این بازار مورد استفاده قرار گیرد .

منبع: پایگاه خبری بازار سرمایه (سنا)

دیگر منابع منتشر کننده

عصر بازار | آرمان اقتصادی | ایستانیوز | شما نیوز | پایگاه خبری بازار سرمایه ایران | بانک و صنعت

۳۰
بهمن
۱۳۹۸
۱۰:۵۵

کارکردهای توافق‌نامه بازخرید منطبق با شریعت اسلامی در بازارهای پول و سرمایه

ایستانیوز / ۰ ۰ ۶ منبع دیگر ۲۹۰۰۰ منبع اصلی: عصر بازار

به گزارش پایگاه اطلاع رسانی بازارهای مالی(ایستانیوز) ، سید عباس موسویان در نشست علمی «کارکردهای توافق‌نامه بازخرید منطبق با شریعت اسلامی در بازارهای پول و سرمایه» گفت: بانک‌های مرکزی در دنیا از چند ابزار از جمله عملیات بازار باز، تغییر نرخ ذخیره قانونی و نرخ تنزل مجدد برای اجرای سیاست‌های پولی استفاده می‌کنند ؛ در این میان، مهم‌ترین ابزار سیاست پولی که سریع و به موقع عمل می‌کند، عملیات بازار باز (OMO) است.

به گفته موسویان ،در عملیات بازار باز بانک مرکزی با خریدوفروش گروه خاصی از اوراق برای اهداف سیاستی خود از طریق بازار بین بانکی اقدام می‌کند که می‌تواند به هدایت و کنترل حجم نقدینگی و نرخ‌های سود کمک کند.

عضو شورای فقهی بانک مرکزی افزود: مهمترین اوراق موردمعامله در OMO اوراق قرضه دولتی، اسناد خزانه و توافق بازخرید(رپو) است.

موسویان سپس به تشریح قرارداد رپو در کشورهای غربی و اشکالات فقهی آن پرداخت و گفت: برخی از مدل‌های رپوی غربی مبتنی بر استقراض و وثیقه‌گذاری اوراق بهادار است که اساس آن بر ربا است و نمی‌تواند در بانکداری اسلامی استفاده شود.

وی همچنین افزود: برخی از مدل‌های رپوی غربی، گرچه مبتنی قرارداد خرید و فروش است ، به گونه‌ای طراحی شده که شبهه «بیع‌العینه» دارد؛ یعنی قرارداد دوم در قرارداد نخست شرط می‌شود، در نتیجه این مدل نیز نمی‌تواند در بانکداری اسلامی استفاده شود.

علاوه بر این در قرارداد رپو غربی غالبا دارایی پایه اوراق قرضه دولتی یا اسناد خزانه دولتی است که مبتنی بر قرض بابهره و ربا ست .

عضو شورای فقهی بانک مرکزی تصریح کرد: در طراحی رپو اسلامی چند قید درنظر گرفته شده است ؛ از جمله اینکه بسته قراردادی برای آن تعریف شده است و اوراق دارایی پایه آن باید اوراق بهادار اسلامی مانند مرابحه، اجاره، اسناد خزانه اسلامی باشد .

تعمیق بازار بدهی ، از مزایای رپو منطبق با شریعت اسلامی است در این نشست علمی همچنین مدیرعامل فرابورس تعمیق بازار بدهی، شفافیت نرخ سود و اعمال درست سیاست‌های پولی بانک مرکزی در عملیات بازار باز را از مزایای رپو منطبق با شریعت اسلامی در بازار پول و سرمایه خواند و اظهار داشت: این ابزار، به تامین مالی سرمایه در گردش شرکت‌ها که در مقابل تعهدات خود از دولت اسناد خزانه اسلامی دریافت کرده‌اند کمک شایانی می‌کند.

امیر هامونی افزود: فرابورس ایران بر پایه فرمول بلک- شولز روش بهینه‌سازی معاملات رپو را برای ایجاد کریدور نرخ بهره مدل‌سازی کرده است.

به گفته هامونی، در روش پیشنهادی فرابورس ایران، یک استراتژی بهینه برای حفظ کریدور نرخ بهره با استفاده از رپو محاسبه می‌شود.

رپو ؛ ابزاری پرکاربرد در بازارهای سرمایه و پول در این نشست ، علی صالح آبادی رئیس انجمن مالی اسلامی و مدیرعامل بانک توسعه صادرات ایران هم اظهار داشت: رپو منطبق با شریعت اسلامی در بازار پول می تواند توسط بانک مرکزی جهت سیاستگزاری پولی از طریق عملیات بازار باز و همچنین در بازار بین بانکی با هدف تامین نقدینگی کوتاه مدت به کار گرفته شود .

همچنین محمود نادری عضو کمیته اجرایی عملیات بازار باز بانک مرکزی، توافق نامه بازخرید را یکی از ابزارهای پرکاربرد در بازارهای پول و سرمایه ذکر کرد .

معاون اداره بررسی ها و سیاست های اقتصادی بانک مرکزی افزود: این ابزار در عملیات بازار باز نیز نقش بسیار موثری ایفا می کند .

در ادامه این نشست، محمدرضا یوسفی شیخ رباط عضو هیات علمی دانشگاه مفید هم با بیان اینکه کشور برای مدیریت نقدینگی به این ابزار نیاز دارد، گفت: توافق نامه بازخرید می تواند در بازار سرمایه جهت وسعت بخشی به ابزارهای تامین مالی شرکت ها و تعمیق این بازار مورد استفاده قرار گیرد .

دیگر منابع منتشر کننده

عصر بازار | آرمان اقتصادی | شما نیوز | عصر مالی | پایگاه خبری بازار سرمایه ایران | بانک و صنعت

۳۰
بهمن
۱۳۹۸
۲۰:۲۸

راهکارهای تامین مالی بخش حقیقی اقتصاد توسط شبکه بانکی کشور

نبض نفت / ۰ ۰ ۵ منبع دیگر ۲۵۰۰۰ منبع اصلی: بانک توسعه صادرات ایران

به گزارش نبض نفت به نقل از روابط عمومی بانک توسعه صادرات ، دکتر معصومه فولادی در نشست

تخصصی"ساز و کار تامین مالی حقیقی اقتصاد توسط بانک ها" مشکلات موجود در تامین مالی بانکی را بر شمرد و گفت: نبود سیستم جامع یکپارچه بانکی که منجر به بروز مشکل در اعتبارسنجی مشتریان و عدم نظارت مناسب بانک مرکزی برنحوه تخصیص منابع بانکی می گردد.

فولادی افزود: نبود تنوع ابزارهای تجهیز منابع بانک‌ها، کاهش دسترسی بانکها به منابع ارزی، هزینه بالای تجهیز منابع و سود تسهیلات تعیین شده و طولانی شدن فرایند تامین مالی به‌دلیل الزام به رعایت بخشنامه‌ها و دستورالعمل‌ها متعدد نهادهای ناظر و افزایش هزینه و زمان معاملات و مراودات از عمده ترین چالش های تامین مالی بانکی به شمار می رود.

رییس اداره کل پژوهش و مدیریت ریسک بانک توسعه صادرات خاطر نشان کرد: شبکه بانکی در تامین مالی بخش حقیقی اقتصاد با تهدید هایی مواجه است از جمله بازگشت تحریم‌ها و تشدید بحران بانکی که تاثیر آن بر شبکه بانکی را متاثر کرده و باعث افزایش مخاطره در حوزه منابع بانک‌ها می شود.

فولادی اضافه کرد: از دیگر تهدیدهای تحریم های بین المللی، تاثیر روی ریسک اعتباری و افزایش هزینه‌ها، کاهش اعتماد فروشندگان بین‌المللی به سیستم بانکی و تحمیل هزینه‌های تامین مالی است.

رئیس اداره پژوهش و مدیریت ریسک بانک توسعه صادرات ایران، بحران مطالبات معوق در نظام بانکی کشور، تخصیص تسهیلات به بخش‌های غیرمولد اقتصاد و کیفیت پایین تامین مالی اقتصاد توسط بانک‌ها به دلیل نبود شفافیت و نظام حقوقی پیشرفته را از دیگر مخاطرات تامین مالی بانکی دانست.

وی اظهار داشت: از سوی دیگر مشکلات ناشی از تغییرات سریع قوانین و مقررات ارزی در اثر تغییر سیاست‌های ارزی ، سود بالای تسهیلات و عدم توان بخش تولیدی اقتصاد در بازپرداخت تسهیلات و خلاء ساختار مناسب دیجیتال بر نحوه تجمیع و تخصیص منابع مالی نظام بانکی یکپارچه، تامین مالی را تحت الشعاع خود قرار می دهد.

فولادی در ادامه این نشست به راهکار مقابله با چالش فراروی تامین مالی بخش حقیقی اقتصاد پرداخت و گفت: بکارگیری شیوه‌های نوین تامین مالی در جهت مقاومتی کردن اقتصاد از جمله تامین مالی زنجیره ارزش تولید، تامین مالی جمعی در مورد پروژه‌های مربوط به کسب‌وکارهای کوچک و دانش‌بنیان با مشارکت فین‌تک‌ها و تامین مالی غیرمستقیم از طریق شبکه‌سازی بین شرکت‌های بزرگ و کوچک و متوسط و دانش‌بنیان (کاهش نیاز به منابع بانک) ضروری است.

وی استفاده از روش PPP (مشارکت بخش خصوصی و دولتی) در راستای حمایت از بخش حقیقی اقتصاد را راهکاری مفید دانست و گفت: اعتبارسنجی دقیق مشتریان و سیستم نظارت جامع بین بانکی بر تسهیلات اعطایی و محل مصرف نیز می تواند در این مسیر راهگشا باشد.

معصومه فولادی از عمده مزایای تامین مالی زنجیره تامین را کاهش هزینه‌های مالی در طول زنجیره عنوان کرد و گفت: تامین مالی زنجیره تامین موجب مدیریت مناسب کسر یا مازاد وجوه و نقدینگی، تامین مؤثر سرمایه در گردش در طول زنجیره و استحکام رابطه فروشنده و خریدار می شود.

وی همچنین گفت: اطمینان از محل مصرف منابع تخصیص داده شده (تسهیلات پرداختی) و در نتیجه ایجاد بستر مناسب برای نظارت قوی‌تر، کنترل حجم و خلق پول توسط نظام بانکی و کاهش ریسک بانک در صورت تامین مالی در بستر تکنولوژیکی مناسب و مطمئن از دیگر مزایای تامین مالی زنجیره تامین به شمار می روند.

رئیس اداره پژوهش و مدیریت ریسک بانک توسعه صادرات ایران در ادامه به تشریح مزایای تامین مالی جمعی در مورد پروژه‌های شرکت‌های دانش‌بنیان، فناور، کوچک و متوسط با استفاده از ظرفیت فین‌تک‌ها پرداخت و گفت: این رویه باعث اطمینان مجری از تأمین مالی پروژه خود در زمان‌های مورد نیاز و سرمایه‌گذاریِ بدون ریسکِ سرمایه‌گذران با اخذ ضمانت بانک، تامین مالی از محل پول در دسترس بخش خصوصی و در نتیجه کنترل حجم پول وحمایت از بخش‌های پیشرو اقتصاد در جهان امروز (شرکت‌های دانش بنیان و فناور) می شود و نتیجه ارزشمند حمایت از کسب و کارهای کوچک و زودبازده، افزایش اشتغال خواهد بود.

فولادی تامین مالی به روش PPP (مشارکت بخش خصوصی و عمومی) را تشریح کرد و گفت: تامین مالی کالاها و خدمات عمومی، پذیرش مسئولیت و ریسک پروژه از جانب بخش خصوصی، کنترل رشد حجم نقدینگی و در نتیجه کنترل تورم و کاهش مشکل کسری بودجه دولت از مزیت های مهم این روش تامین مالی است.
وی طرح اوراق گام را یکی ازطرح های موثر بانک مرکزی در راستای حمایت از تولید دانست و گفت: در این طرح که اخیرا توسط بانک مرکزی پیشنهاد شده به جای اخذ تسهیلات از بانک‌ها برای تامین سرمایه درگردش، بر ضمانت و اعتبار بانک‌ها تکیه می‌شود.
به گزارش پایگاه خبری اگزیم نیوز در ششمین همایش سالانه اقتصاد مقاومتی با موضوع نظام بانکی در خدمت تولید که در دانشگاه علم و صنعت برگزار شد، عبدالناصر همتی رئیس بانک مرکزی و تنی چند از مدیران ارشد نظام بانکی در این همایش حضور داشتند.

دیگر منابع منتشر کننده

بانک توسعه صادرات ایران | شما نیوز | ایران اکونومیست | اکونا پرس | بانک و صنعت

۳۰
بهمن
۱۳۹۸
۱۴:۴۹

راهکارهای تامین مالی بخش حقیقی اقتصاد توسط شبکه بانکی کشور

شما نیوز / ۰ ۰ ۵ منبع دیگر ۲۴۰۰۰ منبع اصلی: بانک توسعه صادرات ایران

آنچه دیگران میخوانند : عکسهای جنجالی فرهاد مجیدی و همسرانش + تصاویر به گزارش شمانیوز به نقل از پایگاه خبری اگزیم نیوز، دکتر معصومه فولادی در نشست تخصصی"ساز و کار تامین مالی حقیقی اقتصاد توسط بانک ها" مشکلات موجود در تامین مالی بانکی را بر شمرد و گفت: نبود سیستم جامع یکپارچه بانکی که منجر به بروز مشکل در اعتبارسنجی مشتریان و عدم نظارت مناسب بانک مرکزی برنحوه تخصیص منابع بانکی می گردد.
فولادی افزود: نبود تنوع ابزارهای تجهیز منابع بانک‌ها، کاهش دسترسی بانکها به منابع ارزی، هزینه بالای تجهیز منابع و سود تسهیلات تعیین شده و طولانی شدن فرایند تامین مالی به‌دلیل الزام به رعایت بخشنامه‌ها و دستورالعمل‌ها متعدد نهادهای ناظر و افزایش هزینه و زمان معاملات و مراودات از عمده ترین چالش های تامین مالی بانکی به شمار می رود.
رییس اداره کل پژوهش و مدیریت ریسک بانک توسعه صادرات خاطر نشان کرد: شبکه بانکی در تامین مالی بخش حقیقی اقتصاد با تهدید هایی مواجه است از جمله بازگشت تحریم‌ها و تشدید بحران بانکی که تاثیر آن بر شبکه بانکی را متاثر کرده و باعث افزایش مخاطره در حوزه منابع بانک‌ها می شود.
فولادی اضافه کرد: از دیگر تهدیدهای تحریم های بین المللی، تاثیر روی ریسک اعتباری و افزایش هزینه‌ها، کاهش اعتماد فروشندگان بین‌المللی به سیستم بانکی و تحمیل هزینه‌های تامین مالی است.
رئیس اداره پژوهش و مدیریت ریسک بانک توسعه صادرات ایران، بحران مطالبات معوق در نظام بانکی کشور، تخصیص تسهیلات به بخش‌های غیرمولد اقتصاد و کیفیت پایین تامین مالی اقتصاد توسط بانک‌ها به دلیل نبود

شفافیت و نظام حقوقی پیشرفته را از دیگر مخاطرات تامین مالی بانکی دانست.

وی اظهـــار داشـــت: از ســـوی دیگر مشـــکلات ناشـــی از تغییرات ســـریع قـــوانین و مقررات ارزی در اثر تغییر سیـاست‌هـای ارزی ، سود بالاـی تسـهیلات و عـدم توان بخش تولیـدی اقتصـاد در بازپرداخت تسـهیلات و خلاء ساختار مناسب دیجیتال بر نحوه تجمیع و تخصیص منابع مالی نظام بانکی یکپارچه، تامین مالی را تحت الشعاع خود قرار می دهد.

فولاـدی در ادامه این نشـست به راهکار مقابله با چالش فراروی تامین مالی بخش حقیقی اقتصاد پرداخت و گفت: بکارگیری شیوه‌های نوین تامین مالی در جهت مقاومتی کردن اقتصاد از جمله تامین مالی زنجیره ارزش تولید، تامین مالی جمعی در مورد پروژه‌های مربوط به کسب‌وکارهای کوچک و دانش‌بنیان با مشارکت فین‌تک‌ها و تامین مالی غیرمستقیم از طریق شبکه‌سازی بین شرکت‌های بزرگ و کوچک و متوسط و دانش‌بنیان (کاهش نیاز به منابع بانک) ضروری است.

وی اسـتفاده از روش PPP (مشـارکت بخش خصوصـی و دولتی) در راسـتای حمایت از بخش حقیقی اقتصاد را راهکـاری مفیـد دانست و گفت: اعتبارسـنجی دقیق مشتریـان و سیسـتم نظـارت جـامع بین بـانکی بر تسـهیلات اعطایی و محل مصرف نیز می تواند در این مسیر راهگشا باشد.

معصومه فولادی از عمده مزایای تـامین مالی زنجیره تامین را کاهش هزینه‌های مالی در طول زنجیره عنوان کرد و گفت: تـامین مالی زنجیره تامین موجب مـدیریت مناسب کسـر یا مازاد وجوه و نقـدینگی، تامین مؤثر سـرمایه در گردش در طول زنجیره و استحکام رابطه فروشنده و خریدار می شود.

وی همچنیـن گفت: اطمینـان از محـل مصـرف منـابع تخصیص داده شـده (تسـهیلات پرداختی) و در نـتیجه ایجاد بسـتر منـاسب برای نظارت قـوی‌تر، کنـترل حجم و خلـق پـول توسـط نظـام بـانکی و کـاهش ریسـک بانـک در صورت تامین مالی در بستر تکنولوژیکی مناسب و مطمئن از دیگر مزایای تامین مالی زنجیره تامین به شمار می روند.

رئیس اداره پژوهش و مدیریت ریسک بانک توسعه صادرات ایران در ادامه به تشـریح مزایای تامین مالی جمعی در مـورد پروژه‌های شـرکت‌های دانش‌بنیان، فنـاور، کوچـک و متوسـط بـا اسـتفاده از ظرفیت فیـن‌تک‌هـا پرداخت و گفت: ایـن رویـه بـاعث اطمینـان مجری از تأمین مـالی پروژه خـود در زمان‌های مـورد نیـاز و سـرمایه‌گـذاریِ بـدون ریسکِ سرمایه‌گذران با اخذ ضمانت بانک، تامین مالی از محل پول در دسترس بخش خصوصی و در نتیجه کنترل حجم پـول وحمـایت از بخش‌هـای پیشـرو اقتصـاد در جهـان امروز (شـرکت‌های دانش بنیان و فناور) می شـود و نتیجه ارزشمند حمایت از کسب و کارهای کوچک و زودبازده، افزایش اشتغال خواهد بود.

فولادی تامین مالی به روش PPP (مشارکت بخش خصوصی و عمومی) را تشریح کرد و گفت: تامین مالی کالاها و خـدمات عمومی، پذیرش مسئولیت و ریسـک پروژه از جـانب بخش خصوصـی، کنـترل رشـد حجم نقـدینگی و در نتیجه کنترل تورم و کاهش مشکل کسری بودجه دولت از مزیت های مهم این روش تامین مالی است.

وی طرح اوراق گـام را یکی ازطرح های موثر بانک مرکزی در راسـتای حمایت از تولیـد دانست و گفت: در این طرح که اخیرا توسـط بانـک مرکزی پیشـنهاد شـده بـه جـای اخـذ تسـهیلات از بانـک‌ها برای تـامین سـرمایه درگردش، بر ضمانت و اعتبار بانک‌ها تکیه می‌شود.

در ششـمین همـایش سالانه اقتصاد مقـاومتی با موضوع نظام بـانکی در خـدمت تولیـد که در دانشـگاه علـم و صنعت برگزار شـد، عبدالناصر همتی رئیس بانـک مرکزی و تنی چند از مـدیران ارشـد نظـام بـانکی در این همـایش حضور داشتند.

دیگر منابع منتشر کننده

بانک توسعه صادرات ایران | ایران اکونومیست | اکونا پرس | نبض نفت | بانک و صنعت

۳۰
بهمن
۱۳۹۸
۱۵:۵۳

راهکارهای تامین مالی بخش حقیقی اقتصاد توسط شبکه بانکی کشور

اکونا پرس / ۰ ۰ ۵ منبع دیگر ۲۴۰۰۰ منبع اصلی: بانک توسعه صادرات ایران

اکونا پرسبه گزارش ، دکتر معصومه فولادی در نشست تخصصی"ساز و کار تامین مالی حقیقی اقتصاد توسط بانک ها" مشکلات موجود در تامین مالی بانکی را بر شمرد و گفت: نبود سیستم جامع یکپارچه بانکی که منجر به بروز مشکل در اعتبارسنجی مشتریان و عدم نظارت مناسب بانک مرکزی برنحوه تخصیص منابع بانکی می گردد.

فولادی افزود: نبود تنوع ابزارهای تجهیز منابع بانک‌ها، کاهش دسترسی بانکها به منابع ارزی، هزینه بالای تجهیز منابع و سود تسهیلات تعیین شده و طولانی شدن فرایند تامین مالی به‌دلیل الزام به رعایت بخشنامه‌ها و دستورالعمل‌ها متعدد نهادهای ناظر و افزایش هزینه و زمان معاملات و مراودات از عمده ترین چالش های تامین مالی بانکی به شمار می رود.

رییس اداره کل پژوهش و مدیریت ریسک بانک توسعه صادرات خاطر نشان کرد: شبکه بانکی در تامین مالی بخش حقیقی اقتصاد با تهدید هایی مواجه است از جمله بازگشت تحریم‌ها و تشدید بحران بانکی که تاثیر آن بر شبکه بانکی را متاثر کرده و باعث افزایش مخاطره در حوزه منابع بانک‌ها می شود.

فولادی اضافه کرد: از دیگر تهدیدهای تحریم های بین المللی، تاثیر روی ریسک اعتباری و افزایش هزینه‌ها، کاهش اعتماد فروشندگان بین‌المللی به سیستم بانکی و تحمیل هزینه‌های تامین مالی است.

رئیس اداره پژوهش و مدیریت ریسک بانک توسعه صادرات ایران، بحران مطالبات معوق در نظام بانکی کشور، تخصیص تسهیلات به بخش‌های غیرمولد اقتصاد و کیفیت پایین تامین مالی اقتصاد توسط بانک‌ها به دلیل نبود شفافیت و نظام حقوقی پیشرفته را از دیگر مخاطرات تامین مالی بانکی دانست.

وی اظهار داشت: از سوی دیگر مشکلات ناشی از تغییرات سریع قوانین و مقررات ارزی در اثر تغییر سیاست‌های ارزی ، سود بالای تسهیلات و عدم توان بخش تولیدی اقتصاد در بازپرداخت تسهیلات و خلاء ساختار مناسب دیجیتال بر نحوه تجمیع و تخصیص منابع مالی نظام بانکی یکپارچه، تامین مالی را تحت الشعاع خود قرار می دهد.

فولادی در ادامه این نشست به راهکار مقابله با چالش فراروی تامین مالی بخش حقیقی اقتصاد پرداخت و گفت: بکارگیری شیوه‌های نوین تامین مالی در جهت مقاومتی کردن اقتصاد از جمله تامین مالی زنجیره ارزش تولید، تامین مالی جمعی در مورد پروژه‌های مربوط به کسب‌وکارهای کوچک و دانش‌بنیان با مشارکت فین‌تک‌ها و تامین مالی غیرمستقیم از طریق شبکه‌سازی بین شرکت‌های بزرگ و کوچک و متوسط و دانش‌بنیان (کاهش نیاز به منابع بانک) ضروری است.

وی استفاده از روش PPP (مشارکت بخش خصوصی و دولتی) در راستای حمایت از بخش حقیقی اقتصاد را راهکاری مفید دانست و گفت: اعتبارسنجی دقیق مشتریان و سیستم نظارت جامع بین بانکی بر تسهیلات اعطایی و محل مصرف نیز می تواند در این مسیر راهگشا باشد.

معصومه فولادی از عمده مزایای تامین مالی زنجیره تامین را کاهش هزینه‌های مالی در طول زنجیره عنوان کرد و گفت: تامین مالی زنجیره تامین موجب مدیریت مناسب کسر یا مازاد وجوه و نقدینگی، تامین مؤثر سرمایه در گردش در طول زنجیره و استحکام رابطه فروشنده و خریدار می شود.

وی همچنین گفت: اطمینان از محل مصرف منابع تخصیص داده شده (تسهیلات پرداختی) و در نتیجه ایجاد بستر مناسب برای نظارت قوی‌تر، کنترل حجم و خلق پول توسط نظام بانکی و کاهش ریسک بانک در صورت تامین مالی در بستر تکنولوژیکی مناسب و مطمئن از دیگر مزایای تامین مالی زنجیره تامین به شمار می روند.

رئیس اداره پژوهش و مدیریت ریسک بانک توسعه صادرات ایران در ادامه به تشریح مزایای تامین مالی جمعی

در مورد پروژه‌های شرکت‌های دانش‌بنیان، فناور، کوچک و متوسط با استفاده از ظرفیت فین‌تک‌ها پرداخت و گفت: این رویه باعث اطمینان مجری از تأمین مالی پروژه خود در زمان‌های مورد نیاز و سرمایه‌گذاریِ بدون ریسکِ سرمایه‌گذران با اخذ ضمانت بانک، تامین مالی از محل پول در دسترس بخش خصوصی و در نتیجه کنترل حجم پول وحمایت از بخش‌های پیشرو اقتصاد در جهان امروز (شرکت‌های دانش بنیان و فناور) می شود و نتیجه ارزشمند حمایت از کسب و کارهای کوچک و زودبازده، افزایش اشتغال خواهد بود.

فولادی تامین مالی به روش PPP (مشارکت بخش خصوصی و عمومی) را تشریح کرد و گفت: تامین مالی کالاها و خدمات عمومی، پذیرش مسئولیت و ریسک پروژه از جانب بخش خصوصی، کنترل رشد حجم نقدینگی و در نتیجه کنترل تورم و کاهش مشکل کسری بودجه دولت از مزیت های مهم این روش تامین مالی است.

وی طرح اوراق گام را یکی ازطرح های موثر بانک مرکزی در راستای حمایت از تولید دانست و گفت: در این طرح که اخیرا توسط بانک مرکزی پیشنهاد شده به جای اخذ تسهیلات از بانک‌ها برای تامین سرمایه درگردش، بر ضمانت و اعتبار بانک‌ها تکیه می‌شود.

در ششمین همایش سالانه اقتصاد مقاومتی با موضوع نظام بانکی در خدمت تولید که در دانشگاه علم و صنعت برگزار شد، عبدالناصر همتی رئیس بانک مرکزی و تنی چند از مدیران ارشد نظام بانکی در این همایش حضور داشتند.

دیگر منابع منتشر کننده

بانک توسعه صادرات ایران | شما نیوز | ایران اکونومیست | نبض نفت | بانک و صنعت

راهکارهای تامین مالی بخش حقیقی اقتصاد توسط شبکه بانکی کشور

ایران اکونومیست / ۰ ۰ ۵ منبع دیگر ۲۴۰۰۰ منبع اصلی: بانک توسعه صادرات ایران

۳۰ بهمن ۱۳۹۸ ۱۴:۰۵

دکتر معصومه فولادی در نشست تخصصی"ساز و کار تامین مالی حقیقی اقتصاد توسط بانک ها" مشکلات موجود در تامین مالی بانکی را بر شمرد و گفت: نبود سیستم جامع یکپارچه بانکی که منجر به بروز مشکل در اعتبارسنجی مشتریان و عدم نظارت مناسب بانک مرکزی برنحوه تخصیص منابع بانکی می گردد.

فولادی افزود: نبود تنوع ابزارهای تجهیز منابع بانک‌ها، کاهش دسترسی بانکها به منابع ارزی، هزینه بالای تجهیز منابع و سود تسهیلات تعیین شده و طولانی شدن فرایند تامین مالی به‌دلیل الزام به رعایت بخشنامه‌ها و دستورالعمل‌ها متعدد نهادهای ناظر و افزایش هزینه و زمان معاملات و مراودات از عمده ترین چالش های تامین مالی بانکی به شمار می رود.

رییس اداره کل پژوهش و مدیریت ریسک بانک توسعه صادرات خاطر نشان کرد: شبکه بانکی در تامین مالی بخش حقیقی اقتصاد با تهدید هایی مواجه است از جمله بازگشت تحریم‌ها و تشدید بحران بانکی که تاثیر آن بر شبکه بانکی را متاثر کرده و باعث افزایش مخاطره در حوزه منابع بانک‌ها می شود.

فولادی اضافه کرد: از دیگر تهدیدهای تحریم های بین المللی، تاثیر روی ریسک اعتباری و افزایش هزینه‌ها، کاهش اعتماد فروشندگان بین‌المللی به سیستم بانکی و تحمیل هزینه‌های تامین مالی است.

رئیس اداره پژوهش و مدیریت ریسک بانک توسعه صادرات ایران، بحران مطالبات معوق در نظام بانکی کشور، تخصیص تسهیلات به بخش‌های غیرمولد اقتصاد و کیفیت پایین تامین مالی اقتصاد توسط بانک‌ها به دلیل نبود شفافیت و نظام حقوقی پیشرفته را از دیگر مخاطرات تامین مالی بانکی دانست.

وی اظهار داشت: از سوی دیگر مشکلات ناشی از تغییرات سریع قوانین و مقررات ارزی در اثر تغییر سیاست‌های ارزی ، سود بالای تسهیلات و عدم توان بخش تولیدی اقتصاد در بازپرداخت تسهیلات و خلاء ساختار مناسب دیجیتال بر نحوه تجمیع و تخصیص منابع مالی نظام بانکی یکپارچه، تامین مالی را تحت الشعاع خود قرار می دهد.

فولادی در ادامه این نشست به راهکار مقابله با چالش فراروی تامین مالی بخش حقیقی اقتصاد پرداخت و گفت: بکارگیری شیوه‌های نوین تامین مالی در جهت مقاومتی کردن اقتصاد از جمله تامین مالی زنجیره ارزش تولید، تامین مالی جمعی در مورد پروژه‌های مربوط به کسب‌وکارهای کوچک و دانش‌بنیان با مشارکت فین‌تک‌ها و تامین مالی غیرمستقیم از طریق شبکه‌سازی بین شرکت‌های بزرگ و کوچک و متوسط و دانش‌بنیان (کاهش نیاز به منابع بانک) ضروری است.

وی استفاده از روش PPP (مشارکت بخش خصوصی و دولتی) در راستای حمایت از بخش حقیقی اقتصاد را راهکاری مفید دانست و گفت: اعتبارسنجی دقیق مشتریان و سیستم نظارت جامع بین بانکی بر تسهیلات اعطایی و محل مصرف نیز می تواند در این مسیر راهگشا باشد.

معصومه فولادی از عمده مزایای تامین مالی زنجیره تامین را کاهش هزینه‌های مالی در طول زنجیره عنوان کرد و گفت: تامین مالی زنجیره تامین موجب مدیریت مناسب کسر یا مازاد وجوه و نقدینگی، تامین مؤثر سرمایه در گردش در طول زنجیره و استحکام رابطه فروشنده و خریدار می شود.

وی همچنین گفت: اطمینان از محل مصرف منابع تخصیص داده شده (تسهیلات پرداختی) و در نتیجه ایجاد بستر مناسب برای نظارت قوی‌تر، کنترل حجم و خلق پول توسط نظام بانکی و کاهش ریسک بانک در صورت تامین مالی در بستر تکنولوژیکی مناسب و مطمئن از دیگر مزایای تامین مالی زنجیره تامین به شمار می روند.

رئیس اداره پژوهش و مدیریت ریسک بانک توسعه صادرات ایران در ادامه به تشریح مزایای تامین مالی جمعی در مورد پروژه‌های شرکت‌های دانش‌بنیان، فناور، کوچک و متوسط با استفاده از ظرفیت فین‌تک‌ها پرداخت و گفت: این رویه باعث اطمینان مجری از تأمین مالی پروژه خود در زمان‌های مورد نیاز و سرمایه‌گذاریِ بدون ریسکِ سرمایه‌گذران با اخذ ضمانت بانک، تامین مالی از محل پول در دسترس بخش خصوصی و در نتیجه کنترل حجم پول وحمایت از بخش‌های پیشرو اقتصاد در جهان امروز (شرکت‌های دانش بنیان و فناور) می شود و نتیجه ارزشمند حمایت از کسب و کارهای کوچک و زودبازده، افزایش اشتغال خواهد بود.

فولادی تامین مالی به روش PPP (مشارکت بخش خصوصی و عمومی) را تشریح کرد و گفت: تامین مالی کالاها و خدمات عمومی، پذیرش مسئولیت و ریسک پروژه از جانب بخش خصوصی، کنترل رشد حجم نقدینگی و در نتیجه کنترل تورم و کاهش مشکل کسری بودجه دولت از مزیت های مهم این روش تامین مالی است.

وی طرح اوراق گام را یکی ازطرح های موثر بانک مرکزی در راستای حمایت از تولید دانست و گفت: در این طرح که اخیرا توسط بانک مرکزی پیشنهاد شده به جای اخذ تسهیلات از بانک‌ها برای تامین سرمایه درگردش، بر ضمانت و اعتبار بانک‌ها تکیه می‌شود.

به گزارش پایگاه خبری اگزیم نیوز در ششمین همایش سالانه اقتصاد مقاومتی با موضوع نظام بانکی در خدمت تولید که در دانشگاه علم و صنعت برگزار شد، عبدالناصر همتی رئیس بانک مرکزی و تنی چند از مدیران ارشد نظام بانکی در این همایش حضور داشتند.

راهکارهای تامین مالی بخش حقیقی اقتصاد توسط شبکه بانکی کشور

۳۰ بهمن ۱۳۹۸ ۱۴:۱۷

بانک و صنعت / ۰ ۰ ۵ منبع دیگر ۲۴۰۰۰ منبع اصلی: بانک توسعه صادرات ایران

.۲۰۲۰/۲/۱۳۹۸۱۱۳۰۱۴۱۷۰۳/

jpgرییس اداره کل پژوهش و مدیریت ریسک بانک توسعه صادرات مطرح کرد:راهکارهای تامین مالی بخش حقیقی اقتصاد توسط شبکه بانکی کشوررییس اداره کل پژوهش و مدیریت ریسک بانک توسعه صادرات ایران می گوید: تامین مالی زنجیره تامین، موجب مدیریت مناسب کسر یا مازاد وجوه و نقدینگی، تامین مؤثر سرمایه در گردش در طول زنجیره و استحکام رابطه فروشنده و خریدار می شود.

به گزارش پایگاه تحلیلی خبری بانک و صنعت به نقل از روابط عمومی بانک توسعه صادرات ایران، دکتر معصومه فولادی در نشست تخصصی"ساز و کار تامین مالی حقیقی اقتصاد توسط بانک ها" مشکلات موجود در تامین مالی بانکی را بر شمرد و گفت: نبود سیستم جامع یکپارچه بانکی که منجر به بروز مشکل در اعتبارسنجی مشتریان و عدم نظارت مناسب بانک مرکزی برنحوه تخصیص منابع بانکی می گردد.

فولادی افزود: نبود تنوع ابزارهای تجهیز منابع بانک‌ها، کاهش دسترسی بانکها به منابع ارزی، هزینه بالای تجهیز منابع و سود تسهیلات تعیین شده و طولانی شدن فرایند تامین مالی به‌دلیل الزام به رعایت بخشنامه‌ها و دستورالعمل‌ها متعدد نهادهای ناظر و افزایش هزینه و زمان معاملات و مراودات از عمده ترین چالش های تامین مالی بانکی به شمار می رود.

رییس اداره کل پژوهش و مدیریت ریسک بانک توسعه صادرات خاطر نشان کرد: شبکه بانکی در تامین مالی بخش حقیقی اقتصاد با تهدید هایی مواجه است از جمله بازگشت تحریم‌ها و تشدید بحران بانکی که تاثیر آن بر شبکه بانکی را متاثر کرده و باعث افزایش مخاطره در حوزه منابع بانک‌ها می شود.

فولادی اضافه کرد: از دیگر تهدیدهای تحریم های بین المللی، تاثیر روی ریسک اعتباری و افزایش هزینه‌ها، کاهش اعتماد فروشندگان بین‌المللی به سیستم بانکی و تحمیل هزینه‌های تامین مالی است.

رئیس اداره پژوهش و مدیریت ریسک بانک توسعه صادرات ایران، بحران مطالبات معوق در نظام بانکی کشور، تخصیص تسهیلات به بخش‌های غیرمولد اقتصاد و کیفیت پایین تامین مالی اقتصاد توسط بانک‌ها به دلیل نبود شفافیت و نظام حقوقی پیشرفته را از دیگر مخاطرات تامین مالی بانکی دانست.

وی اظهار داشت: از سوی دیگر مشکلات ناشی از تغییرات سریع قوانین و مقررات ارزی در اثر تغییر سیاست‌های ارزی، سود بالای تسهیلات و عدم توان بخش تولیدی اقتصاد در بازپرداخت تسهیلات و خلاء ساختار مناسب دیجیتال بر نحوه تجمیع و تخصیص منابع مالی نظام بانکی یکپارچه، تامین مالی را تحت الشعاع خود قرار می

دهد.

فولادی در ادامه این نشست به راهکار مقابله با چالش فراروی تامین مالی بخش حقیقی اقتصاد پرداخت و گفت: بکارگیری شیوه‌های نوین تامین مالی در جهت مقاومتی کردن اقتصاد از جمله تامین مالی زنجیره ارزش تولید، تامین مالی جمعی در مورد پروژه‌های مربوط به کسب‌وکارهای کوچک و دانش‌بنیان با مشارکت فین‌تک‌ها و تامین مالی غیرمستقیم از طریق شبکه‌سازی بین شرکت‌های بزرگ و کوچک و متوسط و دانش‌بنیان (کاهش نیاز به منابع بانک) ضروری است.

وی استفاده از روش PPP (مشارکت بخش خصوصی و دولتی) در راستای حمایت از بخش حقیقی اقتصاد را راهکاری مفید دانست و گفت: اعتبارسنجی دقیق مشتریان و سیستم نظارت جامع بین بانکی بر تسهیلات اعطایی و محل مصرف نیز می تواند در این مسیر راهگشا باشد.

معصومه فولادی از عمده مزایای تامین مالی زنجیره تامین را کاهش هزینه‌های مالی در طول زنجیره عنوان کرد و گفت: تامین مالی زنجیره تامین موجب مدیریت مناسب کسر یا مازاد وجوه و نقدینگی، تامین مؤثر سرمایه در گردش در طول زنجیره و استحکام رابطه فروشنده و خریدار می شود.

وی همچنین گفت: اطمینان از محل مصرف منابع تخصیص داده شده (تسهیلات پرداختی) و در نتیجه ایجاد بستر مناسب برای نظارت قوی‌تر، کنترل حجم و خلق پول توسط نظام بانکی و کاهش ریسک بانک در صورت تامین مالی در بستر تکنولوژیکی مناسب و مطمئن از دیگر مزایای تامین مالی زنجیره تامین به شمار می روند.

رئیس اداره پژوهش و مدیریت ریسک بانک توسعه صادرات ایران در ادامه به تشریح مزایای تامین مالی جمعی در مورد پروژه‌های شرکت‌های دانش‌بنیان، فناور، کوچک و متوسط با استفاده از ظرفیت فین‌تک‌ها پرداخت و گفت: این رویه باعث اطمینان مجری از تأمین مالی پروژه خود در زمان‌های مورد نیاز و سرمایه‌گذاریِ بدون ریسکِ سرمایه‌گذران با اخذ ضمانت بانک، تامین مالی از محل پول در دسترس بخش خصوصی و در نتیجه کنترل حجم پول وحمایت از بخش‌های پیشرو اقتصاد در جهان امروز (شرکت‌های دانش بنیان و فناور) می شود و نتیجه ارزشمند حمایت از کسب و کارهای کوچک و زودبازده، افزایش اشتغال خواهد بود.

فولادی تامین مالی به روش PPP (مشارکت بخش خصوصی و عمومی) را تشریح کرد و گفت: تامین مالی کالاها و خدمات عمومی، پذیرش مسئولیت و ریسک پروژه از جانب بخش خصوصی، کنترل رشد حجم نقدینگی و در نتیجه کنترل تورم و کاهش مشکل کسری بودجه دولت از مزیت های مهم این روش تامین مالی است.

وی طرح اوراق گام را یکی ازطرح های موثر بانک مرکزی در راستای حمایت از تولید دانست و گفت: در این طرح که اخیرا توسط بانک مرکزی پیشنهاد شده به جای اخذ تسهیلات از بانک‌ها برای تامین سرمایه درگردش، بر ضمانت و اعتبار بانک‌ها تکیه می‌شود.

در ششمین همایش سالانه اقتصاد مقاومتی با موضوع نظام بانکی در خدمت تولید که در دانشگاه علم و صنعت برگزار شد، عبدالناصر همتی رئیس بانک مرکزی و تنی چند از مدیران ارشد نظام بانکی در این همایش حضور داشتند.

ارسال به دوستان با استفاده از: تلگرام

دیگر منابع منتشر کننده

بانک توسعه صادرات ایران | شما نیوز | ایران اکونومیست | اکونا پرس | نبض نفت

۳

اسفند ۱۳۹۸ ۰۰:۲۸

تجارت

اخبار کوتاه

روزنامه تجارت / ۰ ۰ ۱ منبع دیگر ۵۰۰۰ منبع اصلی: روزنامه عصر رسانه

اجرای طرح تسهیم شادی مدیرعامل پست بانک اعلام کرد: این بانک در راستای شعار سال و حمایت از واحدهای تولیدی خرد و کمک به اقشار کم درآمد جامعه، طرح تسهیم شادی با رونق تولید ملی را با مدیریت هزینه های تبلیغاتی اجرا می کند.

به گزارش پست بانک، بهزاد شیری با اعلام این خبر تصریح کرد: اجرای این طرح در ایام پایانی سال جاری درمناطق محروم و کم برخوردار و آسیب دیده از بلایای طبیعی اخیر(سیل و زلزله) در استان های آذربایجان شرقی و غربی، فارس،سیستان و بلوچستان، خوزستان، لرستان، کرمانشاه، هرمزگان، گلستان، کرمان، ایلام، اصفهان و کردستان آغاز شده و تا عید نوروزادامه می یابد.

ارسال روزانه یک میلیون رمز پویای پیامکی معاون فناوری اطلاعات بانک ملت از ارسال روزانه یک میلیون رمز پویای پیامکی در این بانک خبر داد و گفت: بانک ملت به دلیل راهکارهای مناسب برای ارائه رمز دوم پویا کمترین ریزش تراکنش اینترنتی را داشته است.

مرتضی ترک تبریزی در گفتگو با ایبِنا درباره فعالسازی رمز دوم پویا در بانک ملت گفت: در سال جاری جامعه استفاده کننده از رمز دوم در بانک ملت حدود ۱۰ میلیون مشتری بوده که از این تعداد حدود یک ملیون مشتری تا تاریخ ۱۵ بهمن ماه و اجرای رمز پویا نسبت به فعالسازی رمز دوم یکبار مصرف اقدام کردند که انجام تمامی تراکنش‌های بدون حضور کارت آنها با رمز پویا است و برای تراکنش روزانه تا سقف صد هزار تومان با رمز ایستا باید به خودپردازهای بانک ملت مراجعه کنند.

چالش های تامین مالی شبکه بانکی رییس اداره کل پژوهش و مدیریت ریسک بانک توسعه صادرات ایران در نشست تخصصی"ساز و کار تامین مالی حقیقی اقتصاد توسط بانک ها" مشکلات موجود در تامین مالی بانکی را بر شمرد و گفت: نبود سیستم جامع یکپارچه بانکی که منجر به بروز مشکل در اعتبارسنجی مشتریان و عدم نظارت مناسب بانک مرکزی برنحوه تخصیص منابع بانکی می گردد.

دکتر معصومه فولادی افزود: نبود تنوع ابزارهای تجهیز منابع بانک‌ها، کاهش دسترسی بانکها به منابع ارزی، هزینه بالای تجهیز منابع و سود تسهیلات تعیین شده و طولانی شدن فرایند تامین مالی به‌دلیل الزام به رعایت بخشنامه‌ها و دستورالعمل‌ها متعدد نهادهای ناظر و افزایش هزینه و زمان معاملات و مراودات از عمده ترین چالش های تامین مالی بانکی به شمار می رود

دیگر منابع منتشر کننده

روزنامه عصر رسانه

۳

اسفند ۱۳۹۸

۰۷:۰۰

حمایت بانکی از بزرگ ترین واحد تولید کننده موتورهای صنعتی

روزنامه صمت / ۰ ۰ ۱ منبع دیگر ۵۰۰۰ منبع اصلی: روزنامه اخبار صنعت

حمایت بانکی از بزرگ‌ترین واحد تولید کننده موتورهای صنعتی

بانک توسعه صادرات ایران درچارچوب حمایت از واحدهای تولیدی و بنگاه‌های صادراتی با ارائه تسهیلات تلفیقی به شرکت الکتروژن از این واحد تولید کننده موتورهای صنعتی حمایت می کند. به گزارش روابط عمومی بانک توسعه صادرات، علی اوغانی رئیس شعبه کرج بانک توسعه صادرات در حاشیه بازدید شماری از خبرنگاران از شرکت الکتروژن گفت: این واحد تولیدی در امسال ۳۰۰میلیارد ریال به عنوان گشایش اعتبار اسنادی داخلی ریالی و ۴۵۰ میلیارد ریال تسهیلات سرمایه در گردش صادراتی از شعبه کرج بانک توسعه صادرات دریافت کرده است. وی تصریح کرد: شرکت الکتروژن یکی از واحدهای صادرات محور خوشنام در عرصه صنعت کشور است که از سال ۹۲ تاکنون در زمره مشتریان بانک توسعه صادرات ایران قرار دارد. رئیس شعبه بانک توسعه صادرات خاطرنشان کرد: این بنگاه تولیدی در سه سال اخیر حدود ۵۰ میلیون دلار صادرات داشته که به لحاظ کیفیت قابل رقابت با محصولات درجه یک جهان است. اوغانی گفت: بانک توسعه صادرات ایران تسهیلات خود را از محل منابع تلفیقی(منابع صندوق توسعه ملی و منابع بانک) با نرخ ۱۴.۵ درصد در سال در قالب سرمایه در گردش در اختیار این واحد تولیدی قرار داده است.

بانک توسعه صادرات ایران درچارچوب حمایت از واحدهای تولیدی و بنگاههای صادراتی با ارائه تسهیلات تلفیقی به شرکت الکتروژن از این واحد تولید کننده موتورهای صنعتی حمایت می کند.

به گزارش روابط عمومی بانک توسعه صادرات، علی اوغانی رئیس شعبه کرج بانک توسعه صادرات در حاشیه بازدید شماری از خبرنگاران از شرکت الکتروژن گفت: این واحد تولیدی در سال جاری ۳۰۰میلیارد ریال به عنوان گشایش اعتبار اسنادی داخلی ریالی و ۴۵۰ میلیارد ریال تسهیلات سرمایه در گردش صادراتی از شعبه کرج بانک توسعه صادرات دریافت کرده است.

وی تصریح کرد: شرکت الکتروژن یکی از واحدهای صادرات محور خوشنام در عرصه صنعت کشور است که از سال ۹۲ تاکنون در زمره مشتریان بانک توسعه صادرات ایران قرار دارد.

رئیس شعبه بانک توسعه صادرات خاطرنشان کرد: این بنگاه تولیدی طی سه سال اخیر حدود ۵۰ میلیون دلار صادرات داشته که به لحاظ کیفیت قابل رقابت با محصولات درجه یک جهان است.

اوغانی گفت: بانک توسعه صادرات ایران تسهیلات خود را از محل منابع تلفیقی(منابع صندوق توسعه ملی و منابع بانک) با نرخ ۱۴.

۵ درصد در سال در قالب سرمایه در گردش در اختیار این واحد تولیدی قرار داده است.

دیگر منابع منتشر کننده

روزنامه اخبار صنعت

۱

اسفند ۱۳۹۸

۰۷:۰۰

در نشستی علمی در پژوهشکده پولی و بانکی بررسی شد؛ کارکردهای توافق نامه بازخرید منطبق با شریعت اسلامی در بازارهای پول و سرمایه

روزنامه ابرار اقتصادی / ۰ ۰ ۱ منبع دیگر ۵۰۰۰ منبع اصلی: روزنامه تعادل

در نشستی علمی در پژوهشکده پولی و بانکی بررسی شد؛

کارکردهای توافق‌نامه بازخرید منطبق با شریعت اسلامی در بازارهای پول و سرمایه

عضو شورای فقهی بانک مرکزی، نقش قرارداد بازخرید (رپو) در مدیریت نقدینگی کوتاه‌مدت فعالان بازار پول و سرمایه را مهم ارزیابی کرد و گفت: با این ابزار، مشکلات ناشی از جریمه اضافه برداشت بانک‌ها و نیز استقراض از بانک مرکزی برطرف می‌شود.به گزارش سنا ، سید عباس موسویان در نشست علمی «کارکردهای توافق‌نامه بازخرید منطبق با شریعت اسلامی در بازارهای پول و سرمایه» گفت: بانک‌های مرکزی در دنیا از چند ابزار از جمله عملیات بازار باز، تغییر نرخ ذخیره قانونی و نرخ تنزل مجدد برای اجرای سیاست‌های پولی استفاده می‌کنند ؛ در این میان، مهم‌ترین ابزار سیاست پولی که سریع و به موقع عمل می‌کند، عملیات بازار باز (OMO) است.

به گفته موسویان ،در عملیات بازار باز بانک مرکزی با خریدوفروش گروه خاصی از اوراق برای اهداف سیاستی خود از طریق بازار بین بانکی اقدام می‌کند که می‌تواند به هدایت و کنترل حجم نقدینگی و نرخ‌های سود کمک کند.

عضو شورای فقهی بانک مرکزی افزود: مهمترین اوراق موردمعامله در OMO اوراق قرضه دولتی، اسناد خزانه و توافق بازخرید(رپو) است.

موسویان سپس به تشریح قرارداد رپو در کشورهای غربی و اشکالات فقهی آن پرداخت و گفت: برخی از مدل‌های رپوی غربی مبتنی بر استقراض و وثیقه‌گذاری اوراق بهادار است که اساس آن بر ربا است و نمی‌تواند در بانکداری اسلامی استفاده شود.

وی همچنین افزود: برخی از مدل‌های رپوی غربی، گرچه مبتنی قرارداد خرید و فروش است ، به گونه‌ای طراحی شده که شبهه «بیع‌العینه» دارد؛ یعنی قرارداد دوم در قرارداد نخست شرط می‌شود، در نتیجه این مدل نیز نمی‌تواند در بانکداری اسلامی استفاده شود.

علاوه بر این در قرارداد رپو غربی غالبا دارایی پایه اوراق قرضه دولتی یا اسناد خزانه دولتی است که مبتنی بر قرض بابهره و ربا ست .

عضو شورای فقهی بانک مرکزی تصریح کرد: در طراحی رپو اسلامی چند قید درنظر گرفته شده است ؛ از جمله اینکه بسته قراردادی برای آن تعریف شده است و اوراق دارایی پایه آن باید اوراق بهادار اسلامی مانند مرابحه، اجاره، اسناد خزانه اسلامی باشد .

تعمیق بازار بدهی ، از مزایای رپو منطبق با شریعت اسلامی است

در این نشست علمی همچنین مدیرعامل فرابورس تعمیق بازار بدهی، شفافیت نرخ سود و اعمال درست سیاست‌های پولی بانک مرکزی در عملیات بازار باز را از مزایای رپو منطبق با شریعت اسلامی در بازار پول و سرمایه خواند و اظهار داشت: این ابزار، به تامین مالی سرمایه در گردش شرکت‌ها که در مقابل تعهدات خود از دولت اسناد خزانه اسلامی دریافت کرده‌اند کمک شایانی می‌کند.امیر هامونی افزود: فرابورس ایران بر پایه فرمول بلک-شولز روش بهینه‌سازی معاملات رپو را برای ایجاد کریدور نرخ بهره مدل‌سازی کرده است.به گفته هامونی، در روش پیشنهادی فرابورس ایران، یک استراتژی بهینه برای حفظ کریدور نرخ بهره با استفاده از رپو محاسبه می‌شود.

رپو ؛ ابزاری پرکاربرد در بازارهای سرمایه و پول

در این نشست ، علی صالح آبادی رئیس انجمن مالی اسلامی و مدیرعامل بانک توسعه صادرات ایران هم اظهار داشت: رپو منطبق با شریعت اسلامی در بازار پول می تواند توسط بانک مرکزی جهت سیاستگزاری پولی از طریق عملیات بازار باز و همچنین در بازار بین بانکی با هدف تامین نقدینگی کوتاه مدت به کار گرفته شود .

همچنین محمود نادری عضو کمیته اجرایی عملیات بازار باز بانک مرکزی، توافق نامه بازخرید را یکی از ابزارهای پرکاربرد در بازارهای پول و سرمایه ذکر کرد .معاون اداره بررسی ها و سیاست های اقتصادی بانک مرکزی افزود: این ابزار در عملیات بازار باز نیز نقش بسیار موثری ایفا می کند .در ادامه این نشست، محمدرضا یوسفی شیخ رباط عضو هیات علمی دانشگاه مفید هم با بیان اینکه کشور برای مدیریت نقدینگی به این ابزار نیاز دارد، گفت: توافق نامه بازخرید می تواند در بازار سرمایه جهت وسعت

بخشی به ابزارهای تامین مالی شرکت ها و تعمیق این بازار مورد استفاده قرار گیرد .

عضو شورای فقهی بانک مرکزی، نقش قرارداد بازخرید (رپو) در مدیریت نقدینگی کوتاه مدت فعالان بازار پول و سرمایه را مهم ارزیابی کرد و گفت: با این ابزار، مشکلات ناشی از جریمه اضافه برداشت بانک ها و نیز استقراض از بانک مرکزی برطرف می شود.

به گزارش سنا ، سید عباس موسویان در نشست علمی «کارکردهای توافق نامه بازخرید منطبق با شریعت اسلامی در بازارهای پول و سرمایه» گفت: بانک های مرکزی در دنیا از چند ابزار از جمله عملیات بازار باز، تغییر نرخ ذخیره قانونی و نرخ تنزل مجدد برای اجرای سیاستهای پولی استفاده می کنند ؛ در این میان، مهم ترین ابزار

سیاست پولی که سریع و به موقع عمل می کند، عملیات بازار باز (OMO) است.
به گفته موسویان در عملیات بازار باز بانک مرکزی با خریدوفروش گروه خاصی از اوراق برای اهداف سیاستی خود از طریق بازار بین بانکی اقدام می کند که می تواند به هدایت و کنترل حجم نقدینگی و نرخ های سود کمک کند.
عضو شورای فقهی بانک مرکزی افزود: مهمترین اوراق مورد معامله در OMO اوراق قرضه دولتی، اسناد خزانه و توافق بازخرید(رپو) است.
موسویان سپس به تشریح قرارداد رپو در کشورهای غربی و اشکالات فقهی آن پرداخت و گفت: برخی از مدل های ریوی غربی مبتنی بر استقراض و وثیقه گذاری اوراق بهادار است که اساس آن بر ربا است و نمی تواند در بانکداری اسلامی استفاده شود.
وی همچنین افزود: برخی از مدل های روی غربی، گرچه مبتنی قرارداد خرید و فروش است ، به گونه ای طراحی شده که شبهه بیع العینه» دارد؛ یعنی قرارداد دوم در قرارداد نخست شرط می شود، در نتیجه این مدل نیز نمی تواندر بانکداری اسلامی استفاده شود.
علاوه بر این در قرارداد رپو غربی غالبا دارایی پایه اوراق قرضه دولتی یا اسناد خزانه دولتی است که مبتنی بر قرض بابهره و ربا ست .
عضو شورای فقهی بانک مرکزی تصریح کرد: در طراحی رپو اسلامی چند قید درنظر گرفته شده است ؛ از جمله اینکه بسته قراردادی برای آن تعریف شده است و اوراق دارایی پایه آن باید اوراق بهادار اسلامی مانند مرابحه، اجاره، اسناد خزانه اسلامی باشد .
تعمیق بازار بدهی ، از مزایای رپو منطبق با شریعت اسلامی است در این نشست علمی همچنین مدیرعامل فرابورس تعمیق بازار بدهی، شفافیت نرخ سود و اعمال درست سیاستهای پولی بانک مرکزی در عملیات بازار باز را از مزایای رپو منطبق با شریعت اسلامی در بازار پول و سرمایه خواند و اظهار داشت: این ابزار، به تامین مالی سرمایه در گردش شرکتها که در مقابل تعهدات خود از دولت اسناد خزانه اسلامی دریافت کرده اند کمک شایانی می کند.
امیر هامونی افزود: فرابورس ایران بر پایه فرمول بلک شولز روش بهینه سازی معاملات رپو را برای ایجاد کریدور نرخ بهره مدل سازی کرده است.
به گفته هامونی، در روش پیشنهادی فرابورس ایران، یک استراتژی بهینه برای حفظ کریدور نرخ بهره با استفاده از رپو محاسبه می شود.
رپو ؛ ابزاری پرکاربرد در بازارهای سرمایه و پول در این نشست، علی صالح آبادی رئیس انجمن مالی اسلامی و مدیرعامل بانک توسعه صادرات ایران هم اظهار داشت: رپو منطبق با شریعت اسلامی در بازار پول می تواند توسط بانک مرکزی جهت سیاستگزاری پولی از طریق عملیات بازار باز و همچنین در بازار بین بانکی با هدف تامین نقدینگی کوتاه مدت به کار گرفته شود .
همچنین محمود نادری عضو کمیته اجرایی عملیات بازار باز بانک مرکزی، توافق نامه بازخرید را یکی از ابزارهای پرکاربرد در بازارهای پول و سرمایه ذکر کرد معاون اداره بررسی ها و سیاست های اقتصادی بانک مرکزی افزود: این ابزار در عملیات بازار باز نیز نقش بسیار موثری ایفا می کند .
در ادامه این نشست، محمدرضا یوسفی شیخ رباط عضو هیات علمی دانشگاه مفید هم با بیان اینکه کشور برای مدیریت نقدینگی به این ابزار نیاز دارد، گفت: توافق نامه بازخرید می تواند در بازار سرمایه جهت وسعت بخشی به ابزارهای تامین مالی شرکت ها و تعمیق این بازار مورد استفاده قرار گیرد .

دیگر منابع منتشر کننده

روزنامه تعادل

انجام عملیات بازار باز منطبق با اصول شریعت اسلامی

۳
اسفند
۱۳۹۸
۰۸:۰۷

فراسو نیوز / ۰ ۰ ۱ منبع دیگر ۵۰۰۰ منبع اصلی: پول نیوز

میزگرد کارکردهای توافق بازخرید (رپو) منطبق با شریعت در بازار پول و سرمایه در پژوهشکده پولی و بانکی برگزار و تاثیرات قرارداد بازخرید اسلامی در بازارهای مالی ایران مورد ارزیابی قرار گرفت.

به گزارش فراسو به نقل از روابط عمومی پژوهشکده پولی و بانکی، نشست "کارکردهای توافق بازخرید (رپو) منطبق با شریعت در بازار پول و سرمایه" با حضور سید عباس موسویان عضو شورای فقهی بانک مرکزی، علی صالح آبادی رئیس انجمن مالی اسلامی ایران، امیر هامونی مدیر عامل شرکت فرابورس، معاون اداره بررسی‌ها و سیاست‌های اقتصادی و استاد دانشگاه مفید در پژوهشکده پولی و بانکی بانک مرکزی برگزار شد.

ابزارهای بانک مرکزی برای سیاست پولی سید عباس موسویان، عضو شورای فقهی بانک مرکزی در این نشست با بیان این که یکی از ماموریت های اصلی بانک مرکزی سیاست‌های پولی است، گفت: بانک مرکزی در زمینه سیاست پولی از سه ابزار تغییر نرخ ذخیره قانونی، نرخ تنزیل مجدد و بازار باز بانکی استفاده می‌کند که در این میان تغییر نرخ ذخیره قانونی در میان مدت و بلند مدت جوابگو است و با توجه به امکان ایجاد آشفتگی در سیستم بانکی و عدم تغییر سریع جوابگو نیست و نمی‌توان در این زمینه اقدام کرد؛ از سویی دیگر نرخ تنزیل مجدد در کوتاه مدت جوابگو و موثر است اما در بلندت مدت پاسخگوی نیازها نیست.

وی ادامه داد: بهترین ابزار که سریع ،دقیق و به موقع برای انجام سیاست‌های پولی در خدمت بانک مرکزی باشد ، عملیات بازار باز بانکی است که ابزاری تاثیر گذار و کارآمد برای هدایت حجم نقدینگی و کنترل نرخ سود با استفاده از بستر عملیات بازار باز است.

عملیات بازار باز در بانکداری غربیموسویان با اشاره به استفاده بانک‌های غربی از مدل عملیات بازار باز خاطر نشان کرد: عملیات بازار باز در بانکداری غربی با استفاده از روش‌های مختلفی انجام می‌شود و در ایران باید این عملیات منطبق با اصول شریعت اسلامی انجام شود.

عضو شورای فقهی بانک مرکزی افزود: بانک مرکزی سیاست‌های پولی و بانکی خود را در بازار باز بانکی از طریق خرید و فروش مواد خاصی از اوراق بهادار در بازار بین بانکی انجام می‌دهد و قرار داد بازخرید از جمله این اوراق به شمار می‌رود که براساس آن فروش اوراق باید با شرط بازخرید باشد.

مدل‌های حقوقی قرار داد باز خریدوی با اشاره به مدل‌های حقوقی قرار داد باز خرید گفت: اولین قالب قرار داد باز خرید استقراض یا وثیقه بوده که این نوع از قرارداد عموما دارای اوراق قرضه دولتی یا اسناد خزانه دولتی مبتنی بر قرض با بهره و ربا است که این مدل به هیچ عنوان قابل استفاده در سیستم بانکداری اسلامی نیست اما مدل دوم که بر پایه خرید و فروش بوده و اوراق به فروش می‌رسد و شرط بازخرید وجود دارد، در سیستم بانکداری اسلامی قابل استفاده است.

موسویان تصریح کرد: یک نکته مهم بحث استفاده از مدل رپوی غربی بر بستر استقراض و وثیقه گذاری اوراق بهادار و ربا است که این مدل در جامعه اسلامی و سیستم بانکداری اسلامی نمی‌تواند مورد بهره‌برداری قرار بگیرد چرا که قرارداد بازخرید اسلامی بر پایه قرض و وثیه نیست بلکه مبتنی بر خرید و فروش اوراق بهادار است.

عضو شورای فقهی بانک مرکزی تاکید کرد: قرارداد بازخرید اسلامی باید بر پایه اوراق بهادار مشروع مانند اسناد خزانه اسلامی، اوراق مشارکت، اوراق اجاره و سایر صکوک دولتی اسلامی انجام شود.

انتفاع بازار سرمایه از توافق بازخرید اسلامی امیر هامونی، مدیرعامل فرابورس در بخش دیگری از این نشست علمی با اشاره به اینکه فرابورس ایران بر پایه فرمول بلک-شولز روش بهینه‌سازی معاملات رپو را برای ایجاد کریدور نرخ بهره مدل‌سازی کرده است، گفت: در روش پیشنهادی فرابورس یک استراتژی بهینه برای حفظ کریدور نرخ بهره با استفاده از رپو محاسبه می‌شود.

وی توضیح داد که حفظ تعادل نرخ بهره و منحنی بازده تا سررسید حول نرخ‌ها هدف یک کریدور تعیین می‌شود و با استفاده از ابزارهایی همچون اختیار معامله و رپو این کریدور حفظ می‌شود.

گامی موثر در جهت بانکداری اسلامیمدیرعامل فرابورس با بیان اینکه با اجرای قرارداد بازخرید (رپو) اسلامی گام موثری در جهت بانکداری اسلامی صورت می‌گیرد، خاطرنشان کرد: این مهم با کمک و همکاری بازار پول و سرمایه رقم می‌خورد و مزایای بی‌شماری برای بازار مالی کشور به همراه دارد.

هامونی عنوان کرد که موضوع توافق‌نامه بازخرید منطبق با شریعت به تامین مالی سرمایه در گردش شرکت‌ها که در مقابل تعهدات خود از دولت اسناد خزانه اسلامی دریافت کرده‌اند کمک شایانی می‌کند، همچنین تعمیق بازار بدهی، شفافیت نرخ سود و اعمال درست سیاست‌های پولی بانک مرکزی در عملیات بازار باز از دیگر مزایای رپو اسلامی در بازار پول و سرمایه به شمار می‌رود.

رپو منطبق با شریعت اسلامیعلی صالح آبادی رئیس انجمن مالی اسلامی و مدیرعامل بانک توسعه صادرات ایران نیز در این نشست با اشاره به عملیات بازار باز و اقدامات بانک مرکزی در این زمینه گفت: عملیات بازار باز با توجه به ساختار مناسب و تطابق با قوانین شریعت اسلامی می‌تواند تاثیر گذار باشد و تاثیرات خوبی در زمینه مدیریت بازار پول داشته باشد.

وی اظهار داشت: رپو منطبق با شریعت اسلامی در بازار پول می تواند توسط بانک مرکزی جهت سیاست گذاری پولی از طریق عملیات بازار باز و همچنین در بازار بین بانکی با هدف تامین نقدینگی کوتاه مدت به کار گرفته شود.

لینک کوتاه خبر: http://farasoonews.ir/CqbOTg

دیگر منابع منتشر کننده

پول نیوز

۳

اسفند ۱۳۹۸ ۰۷:۰۰

تجارت

چالش های تامین مالی شبکه بانکی رییس اداره کل پژوهش

روزنامه تجارت / ۰ ۰ ۱ منبع دیگر ۵۰۰۰ منبع اصلی: کار و کارگر

چالش های تامین مالی شبکه بانکی

رییس اداره کل پژوهش و مدیریت ریسک بانک توسعه صادرات ایران در نشست تخصصی "ساز و کار تامین مالی حقیقی اقتصاد توسط بانک ها" مشکلات موجود در تامین مالی بانکی را برشمرد و گفت: نبود سیستم جامع یکپارچه بانکی که منجر به بروز مشکل در اعتبارسنجی مشتریان و عدم نظارت مناسب بانک مرکزی برنحوه تخصیص منابع بانکی می گردد. دکتر معصومه فولادی افزود: نبود تنوع ابزارهای تجهیز منابع بانک ها، کاهش دسترسی بانکها به منابع ارزی، هزینه بالای تجهیز منابع و سود تسهیلات تعیین شده و طولانی شدن فرایند تامین مالی به دلیل الزام به رعایت بخشنامه ها و دستورالعمل ها متعدد نهادهای ناظر و افزایش هزینه و زمان معاملات و مراودات از عمده ترین چالش های تامین مالی بانکی به شمار می رود.

چالش های تامین مالی شبکه بانکی رییس اداره کل پژوهش و مدیریت ریسک بانک توسعه صادرات ایران در نشست تخصصی "ساز و کار تامین مالی حقیقی اقتصاد توسط بانک ها " مشکلات موجود در تامین مالی بانکی را برشمرد و گفت:نبود سیستم جامع یکپارچه بانکی که منجر به بروز مشکل در اعتبارسنجی مشتریان وعدم نظارت مناسب بانک مرکزی برنحوه تخصیص منابع بانکی می گردد.

دکتر معصومه فولادی افزود: نبود تنوع ابزارهای تجهیز منابع بانکها، کاهش دسترسی بانکها به منابع ارزی، هزینه بالای تجهیز منابع و سود تسهیلات تعیین شده و طولانی شدن فرایند تامین مالی به دلیل الزام به رعایت بخشنامه ها و دستورالعمل هامتعدد نهادهای ناظر و افزایش هزینه و زمان معاملات و مراودات از عمده ترین چالش های تامین مالی بانکی به شمار می رود.

دیگر منابع منتشر کننده

کار و کارگر

۳۰

بهمن ۱۳۹۸ ۲۱:۴۹

کانال خبری پارسینه

تلگرام / ۰ ۰ ۰ ۲۵۱۰۰ ۱۰۰۴۸۴۳ ۳۰۳

۳۰

بهمن ۱۳۹۸ ۲۲:۰۰

ذره بین

تلگرام / ۰ ۰ ۰ ۱۱۰۰ ۳۳۳۳۳ ۹۷

۳۰
بهمن
۱۳۹۸
۱۲:۱۶

تجارت بین الملل

تلگرام / ۰ ۰ ۰ ۱۳۱ ۹۱۲ ۲۸

۳۰
بهمن
۱۳۹۸
۱۰:۰۵

ایبِنا - رسانه مرجع شبکه بانکی

تلگرام / ۰ ۰ ۰ ۴۷۱ ۱۰۳۷۷ ۴

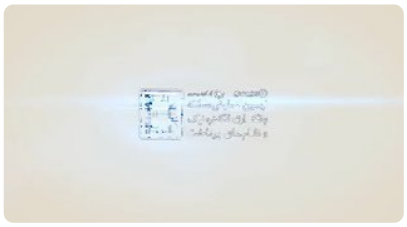

۳۰
بهمن
۱۳۹۸
۲۲:۰۰

زنگ خبر

تلگرام / ۰ ۰ ۰ ۱۳ ۲۶۸ ۴

۳۰
بهمن
۱۳۹۸
۱۳:۳۸

راهکارهای تامین مالی بخش حقیقی اقتصاد توسط شبکه بانکی کشور

بانک توسعه صادرات ایران / ۰ ۰ ۵ منبع دیگر ۰ منبع اصلی: شما نیوز

دکتر معصومه فولادی در نشست تخصصی"ساز و کار تامین مالی حقیقی اقتصاد توسط بانک ها" مشکلات موجود در تامین مالی بانکی را بر شمرد و گفت: نبود سیستم جامع یکپارچه بانکی که منجر به بروز مشکل در اعتبارسنجی مشتریان و عدم نظارت مناسب بانک مرکزی برنحوه تخصیص منابع بانکی می گردد.

فولادی افزود: نبود تنوع ابزارهای تجهیز منابع بانک‌ها، کاهش دسترسی بانکها به منابع ارزی، هزینه بالای تجهیز منابع و سود تسهیلات تعیین شده و طولانی شدن فرایند تامین مالی به‌دلیل الزام به رعایت بخشنامه‌ها و دستورالعمل‌ها متعدد نهادهای ناظر و افزایش هزینه و زمان معاملات و مراودات از عمده ترین چالش های تامین مالی بانکی به شمار می رود.

رییس اداره کل پژوهش و مدیریت ریسک بانک توسعه صادرات خاطر نشان کرد: شبکه بانکی در تامین مالی بخش حقیقی اقتصاد با تهدید هایی مواجه است از جمله بازگشت تحریم‌ها و تشدید بحران بانکی که تاثیر آن بر

شبکه بانکی را متاثر کرده و باعث افزایش مخاطره در حوزه منابع بانک‌ها می شود.
فولادی اضافه کرد: از دیگر تهدیدهای تحریم های بین المللی، تاثیر روی ریسک اعتباری و افزایش هزینه‌ها، کاهش اعتماد فروشندگان بین‌المللی به سیستم بانکی و تحمیل هزینه‌های تامین مالی است.
رئیس اداره پژوهش و مدیریت ریسک بانک توسعه صادرات ایران، بحران مطالبات معوق در نظام بانکی کشور، تخصیص تسهیلات به بخش‌های غیرمولد اقتصاد و کیفیت پایین تامین مالی اقتصاد توسط بانک‌ها به دلیل نبود شفافیت و نظام حقوقی پیشرفته را از دیگر مخاطرات تامین مالی بانکی دانست.
وی اظهار داشت: از سوی دیگر مشکلات ناشی از تغییرات سریع قوانین و مقررات ارزی در اثر تغییر سیاست‌های ارزی ، سود بالای تسهیلات و عدم توان بخش تولیدی اقتصاد در بازپرداخت تسهیلات و خلاء ساختار مناسب دیجیتال بر نحوه تجمیع و تخصیص منابع مالی نظام بانکی یکپارچه، تامین مالی را تحت الشعاع خود قرار می دهد.
فولادی در ادامه این نشست به راهکار مقابله با چالش فراروی تامین مالی بخش حقیقی اقتصاد پرداخت و گفت: بکارگیری شیوه‌های نوین تامین مالی در جهت مقاومتی کردن اقتصاد از جمله تامین مالی زنجیره ارزش تولید، تامین مالی جمعی در مورد پروژه‌های مربوط به کسب‌وکارهای کوچک و دانش‌بنیان با مشارکت فین‌تک‌ها و تامین مالی غیرمستقیم از طریق شبکه‌سازی بین شرکت‌های بزرگ و کوچک و متوسط و دانش‌بنیان (کاهش نیاز به منابع بانک) ضروری است.
وی استفاده از روش PPP (مشارکت بخش خصوصی و دولتی) در راستای حمایت از بخش حقیقی اقتصاد را راهکاری مفید دانست و گفت: اعتبارسنجی دقیق مشتریان و سیستم نظارت جامع بین بانکی بر تسهیلات اعطایی و محل مصرف نیز می تواند در این مسیر راهگشا باشد.
معصومه فولادی از عمده مزایای تامین مالی زنجیره تامین را کاهش هزینه‌های مالی در طول زنجیره عنوان کرد و گفت: تامین مالی زنجیره تامین موجب مدیریت مناسب کسر یا مازاد وجوه و نقدینگی، تامین مؤثر سرمایه در گردش در طول زنجیره و استحکام رابطه فروشنده و خریدار می شود.
وی همچنین گفت: اطمینان از محل مصرف منابع تخصیص داده شده (تسهیلات پرداختی) و در نتیجه ایجاد بستر مناسب برای نظارت قوی‌تر، کنترل حجم و خلق پول توسط نظام بانکی و کاهش ریسک بانک در صورت تامین مالی در بستر تکنولوژیکی مناسب و مطمئن از دیگر مزایای تامین مالی زنجیره تامین به شمار می روند.
رئیس اداره پژوهش و مدیریت ریسک بانک توسعه صادرات ایران در ادامه به تشریح مزایای تامین مالی جمعی در مورد پروژه‌های شرکت‌های دانش‌بنیان، فناور، کوچک و متوسط با استفاده از ظرفیت فین‌تک‌ها پرداخت و گفت: این رویه باعث اطمینان مجری از تأمین مالی پروژه خود در زمان‌های مورد نیاز و سرمایه‌گذاریِ بدون ریسکِ سرمایه‌گذران با اخذ ضمانت بانک، تامین مالی از محل پول در دسترس بخش خصوصی و در نتیجه کنترل حجم پول وحمایت از بخش‌های پیشرو اقتصاد در جهان امروز (شرکت‌های دانش بنیان و فناور) می شود و نتیجه ارزشمند حمایت از کسب و کارهای کوچک و زودبازده، افزایش اشتغال خواهد بود.
فولادی تامین مالی به روش PPP (مشارکت بخش خصوصی و عمومی) را تشریح کرد و گفت: تامین مالی کالاها و خدمات عمومی، پذیرش مسئولیت و ریسک پروژه از جانب بخش خصوصی، کنترل رشد حجم نقدینگی و در نتیجه کنترل تورم و کاهش مشکل کسری بودجه دولت از مزیت های مهم این روش تامین مالی است.
وی طرح اوراق گام را یکی ازطرح های موثر بانک مرکزی در راستای حمایت از تولید دانست و گفت: در این طرح که اخیرا توسط بانک مرکزی پیشنهاد شده به جای اخذ تسهیلات از بانک‌ها برای تامین سرمایه درگردش، بر ضمانت و اعتبار بانک‌ها تکیه می‌شود.
به گزارش پایگاه خبری اگزیم نیوز در ششمین همایش سالانه اقتصاد مقاومتی با موضوع نظام بانکی در خدمت تولید که در دانشگاه علم و صنعت برگزار شد، عبدالناصر همتی رئیس بانک مرکزی و تنی چند از مدیران ارشد نظام بانکی در این همایش حضور داشتند.

دیگر منابع منتشر کننده

شما نیوز | ایران اکونومیست | اکونا پرس | نبض نفت | بانک و صنعت

TGJU

۲ اسفند ۱۳۹۸ ۱۲:۴۴

توییتر / ۰ ۰ ۰ ۰ ۱۲۶۶ ۰

افسار دلار و لیست سیاه FATF

۲ اسفند ۱۳۹۸ ۱۰:۲۱

بورس نیوز / ۰ ۰ ۰ منبع دیگر ۰

محمد ثریانژاد مدیرعامل کارگزاری بانک توسعه صادرات در خصوص افزایش نرخ دلار در پایان سال و تاثیر آن بر صادرات محورهای بازار به بورس‌نیوز گفت: با توجه به افزایش نرخ دلار و طلا در پایان سال و نیازهای مسافرتی و fatf که در حال حاضر مطرح هست، فعالان بازارهای موازی همچون دلار و ارزهای رایج را نگران از ورود ایران به لیست سیاه fatf کرده است.

وی ادامه داد: افزایش تقاضایی که در بازار ایجاد شده و تمدید مهلتی که قرار بوده تا به ایران داده شود، این احتمال را ایجاد کرده تا این عطش فروکش کند اما؛ با توجه به نیازها و تعهدات ارزی و خریدهایی که صنف‌های مختلف برای شب عید انجام خواهند داد، تقاضا را برای دلار افزایش می‌دهد.

ثریانژاد بیان کرد: با توجه به هجوم نقدینگی در سایر بازارهای کالایی ممکن بوده این پول سرگردان مجددا به سوی بازارهای موازی مانند دلار و طلا سرازیر شود همچنین ممکن هست کلیت بازار دچار حباب شده باشد و از شدت ورود نقدینگی چند ماه اخیر در بازار سرمایه کم کند و احتمال این وجود دارد که دلار در کانال ۱۴ هزار تومان دچار نوسان شود.

مدیرعامل کارگزاری بانک توسعه صادرات تصریح کرد: زمانی که نرخ دلار در کانال ۱۴ هزار تومان نوسان کند طبیعتا منجر به افزایش نرخ دلار نیمایی می‌شود و تاثیر مستقیم بر شرکت‌های صادرات محور و کامودیتی‌ها و شرکت‌های مرتبط با نرخ دلار خواهد گذاشت و با یک فاصله زمانی در بازار سرمایه بر سهام شرکت‌ها تاثیرگذار خواهد بود.

ثریانژاد خاطرنشان کرد: با توجه به کسری بودجه و نیاز نقدینگی دولت برای تامین مخارج جاری و هزینه‌های سرمایه‌ای امکان انتشار اوراق از سوی دولت وجود دارد و بازار نیز کشش پذیرش آن را دارد.

۲
اسفند
۱۳۹۸
۱۰:۰۱

انجام عملیات بازار باز منطبق با اصول شریعت اسلامی

ایبنا / ۰ ۰ ۰ منبع دیگر ۰

به گزارش ایبِنا به نقل از روابط عمومی پژوهشکده پولی و بانکی، نشست "کارکردهای توافق بازخرید (رپو) منطبق با شریعت در بازار پول و سرمایه" با حضور سید عباس موسویان عضو شورای فقهی بانک مرکزی، علی صالح آبادی رئیس انجمن مالی اسلامی ایران، امیر هامونی مدیر عامل شرکت فرابورس، معاون اداره بررسی‌ها و سیاست‌های اقتصادی و استاد دانشگاه مفید در پژوهشکده پولی و بانکی بانک مرکزی برگزار شد.

ابزارهای بانک مرکزی برای سیاست پولی سید عباس موسویان، عضو شورای فقهی بانک مرکزی در این نشست با بیان این که یکی از ماموریت های اصلی بانک مرکزی سیاست‌های پولی است، گفت: بانک مرکزی در زمینه سیاست پولی از سه ابزار تغییر نرخ ذخیره قانونی، نرخ تنزیل مجدد و بازار باز بانکی استفاده می‌کند که در این میان تغییر نرخ ذخیره قانونی در میان مدت و بلند مدت جوابگو است و با توجه به امکان ایجاد آشفتگی در سیستم بانکی و عدم تغییر سریع جوابگو نیست و نمی‌توان در این زمینه اقدام کرد؛ از سویی دیگر نرخ تنزیل مجدد در کوتاه مدت جوابگو و موثر است اما در بلندت مدت پاسخگوی نیازها نیست.

وی ادامه داد: بهترین ابزار که سریع ،دقیق و به موقع برای انجام سیاست‌های پولی در خدمت بانک مرکزی باشد ، عملیات بازار باز بانکی است که ابزاری تاثیر گذار و کارآمد برای هدایت حجم نقدینگی و کنترل نرخ سود با استفاده از بستر عملیات بازار باز است.

عملیات بازار باز در بانکداری غربی موسویان با اشاره به استفاده بانک‌های غربی از مدل عملیات بازار باز خاطر نشان کرد: عملیات بازار باز در بانکداری غربی با استفاده از روش‌های مختلفی انجام می‌شود و در ایران باید این عملیات منطبق با اصول شریعت اسلامی انجام شود.

عضو شورای فقهی بانک مرکزی افزود: بانک مرکزی سیاست‌های پولی و بانکی خود را در بازار باز بانکی از طریق خرید و فروش مواد خاصی از اوراق بهادار در بازار بین بانکی انجام می‌دهد و قرار داد بازخرید از جمله این اوراق به شمار می‌رود که براساس آن فروش اوراق باید با شرط بازخرید باشد.

مدل‌های حقوقی قرار داد باز خرید وی با اشاره به مدل‌های حقوقی قرار داد باز خرید گفت: اولین قالب قرار داد باز خرید استقراض یا وثیقه بوده که این نوع از قرارداد عموما دارای اوراق قرضه دولتی یا اسناد خزانه دولتی مبتنی بر قرض با بهره و ربا است که این مدل به هیچ عنوان قابل استفاده در سیستم بانکداری اسلامی نیست اما مدل دوم که بر پایه خرید و فروش بوده و اوراق به فروش می‌رسد و شرط بازخرید وجود دارد، در سیستم بانکداری اسلامی قابل استفاده است.

موسویان تصریح کرد: یک نکته مهم بحث استفاده از مدل رپوی غربی بر بستر استقراض و وثیقه گذاری اوراق بهادار و ربا است که این مدل در جامعه اسلامی و سیستم بانکداری اسلامی نمی‌تواند مورد بهره‌برداری قرار بگیرد چرا که قرارداد بازخرید اسلامی بر پایه قرض و وثیه نیست بلکه مبتنی بر خرید و فروش اوراق بهادار است.

عضو شورای فقهی بانک مرکزی تاکید کرد: قرارداد بازخرید اسلامی باید بر پایه اوراق بهادار مشروع مانند اسناد خزانه اسلامی، اوراق مشارکت، اوراق اجاره و سایر صکوک دولتی اسلامی انجام شود.

انتفاع بازار سرمایه از توافق بازخرید اسلامی امیر هامونی، مدیرعامل فرابورس در بخش دیگری از این نشست علمی با اشاره به اینکه فرابورس ایران بر پایه فرمول بلک-شولز روش بهینه‌سازی معاملات رپو را برای ایجاد کریدور نرخ بهره مدل‌سازی کرده است، گفت: در روش پیشنهادی فرابورس یک استراتژی بهینه برای حفظ کریدور نرخ بهره با استفاده از رپو محاسبه می‌شود.

وی توضیح داد که حفظ تعادل نرخ بهره و منحنی بازده تا سررسید حول نرخ‌ها هدف یک کریدور تعیین می‌شود و با استفاده از ابزارهایی همچون اختیار معامله و رپو این کریدور حفظ می‌شود.

گامی موثر در جهت بانکداری اسلامی مدیرعامل فرابورس با بیان اینکه با اجرای قرارداد بازخرید (رپو) اسلامی گام موثری در جهت بانکداری اسلامی صورت می‌گیرد، خاطرنشان کرد: این مهم با کمک و همکاری بازار پول و سرمایه رقم می‌خورد و مزایای بی‌شماری برای بازار مالی کشور به همراه دارد.

هامونی عنوان کرد که موضوع توافق‌نامه بازخرید منطبق با شریعت به تامین مالی سرمایه در گردش شرکت‌ها که در مقابل تعهدات خود از دولت اسناد خزانه اسلامی دریافت کرده‌اند کمک شایانی می‌کند، همچنین تعمیق بازار بدهی، شفافیت نرخ سود و اعمال درست سیاست‌های پولی بانک مرکزی در عملیات بازار باز از دیگر مزایای رپو اسلامی در بازار پول و سرمایه به شمار می‌رود.

رپو منطبق با شریعت اسلامی علی صالح آبادی رئیس انجمن مالی اسلامی و مدیرعامل بانک توسعه صادرات ایران نیز در این نشست با اشاره به عملیات بازار باز و اقدامات بانک مرکزی در این زمینه گفت: عملیات بازار باز با توجه به ساختار مناسب و تطابق با قوانین شریعت اسلامی می‌تواند تاثیر گذار باشد و تاثیرات خوبی در زمینه مدیریت بازار پول داشته باشد.

وی اظهار داشت: رپو منطبق با شریعت اسلامی در بازار پول می تواند توسط بانک مرکزی جهت سیاست گذاری پولی از طریق عملیات بازار باز و همچنین در بازار بین بانکی با هدف تامین نقدینگی کوتاه مدت به کار گرفته شود.

۳

اسفند ۱۳۹۸ ۰۸:۰۲

انجام عملیات بازار باز با اصول شریعت اسلامی

پول نیوز / ۰ ۰ ۰ منبع دیگر ۰

به گزارش پول نیوز، نشست "کارکردهای توافق بازخرید (رپو) منطبق با شریعت در بازار پول و سرمایه" با حضور سید عباس موسویان عضو شورای فقهی بانک مرکزی، علی صالح آبادی رئیس انجمن مالی اسلامی ایران، امیر هامونی مدیر عامل شرکت فرابورس، معاون اداره بررسی‌ها و سیاست‌های اقتصادی و استاد دانشگاه مفید در پژوهشکده پولی و بانکی بانک مرکزی برگزار شد.

ابزارهای بانک مرکزی برای سیاست پولی سید عباس موسویان، عضو شورای فقهی بانک مرکزی در این نشست با بیان این که یکی از ماموریت های اصلی بانک مرکزی سیاست‌های پولی است، گفت: بانک مرکزی در زمینه سیاست پولی از سه ابزار تغییر نرخ ذخیره قانونی، نرخ تنزیل مجدد و بازار باز بانکی استفاده می‌کند که در این میان تغییر نرخ ذخیره قانونی در میان مدت و بلند مدت جوابگو است و با توجه به امکان ایجاد آشفتگی در سیستم بانکی و عدم تغییر سریع جوابگو نیست و نمی‌توان در این زمینه اقدام کرد؛ از سویی دیگر نرخ تنزیل مجدد در کوتاه مدت جوابگو و موثر است اما در بلندت مدت پاسخگوی نیازها نیست.

وی ادامه داد: بهترین ابزار که سریع ،دقیق و به موقع برای انجام سیاست‌های پولی در خدمت بانک مرکزی باشد ، عملیات بازار باز بانکی است که ابزاری تاثیر گذار و کارآمد برای هدایت حجم نقدینگی و کنترل نرخ سود با استفاده از بستر عملیات بازار باز است.

عملیات بازار باز در بانکداری غربیموسویان با اشاره به استفاده بانک‌های غربی از مدل عملیات بازار باز خاطر نشان کرد: عملیات بازار باز در بانکداری غربی با استفاده از روش‌های مختلفی انجام می‌شود و در ایران باید این عملیات منطبق با اصول شریعت اسلامی انجام شود.

عضو شورای فقهی بانک مرکزی افزود: بانک مرکزی سیاست‌های پولی و بانکی خود را در بازار باز بانکی از طریق خرید و فروش مواد خاصی از اوراق بهادار در بازار بین بانکی انجام می‌دهد و قرار داد بازخرید از جمله این اوراق به شمار می‌رود که براساس آن فروش اوراق باید با شرط بازخرید باشد.

مدل‌های حقوقی قرار داد باز خریدوی با اشاره به مدل‌های حقوقی قرار داد باز خرید گفت: اولین قالب قرار داد باز خرید استقراض یا وثیقه بوده که این نوع از قرارداد عموما دارای اوراق قرضه دولتی یا اسناد خزانه دولتی مبتنی بر قرض با بهره و ربا است که این مدل به هیچ عنوان قابل استفاده در سیستم بانکداری اسلامی نیست اما مدل دوم که بر پایه خرید و فروش بوده و اوراق به فروش می‌رسد و شرط بازخرید وجود دارد، در سیستم بانکداری اسلامی قابل استفاده است.

موسویان تصریح کرد: یک نکته مهم بحث استفاده از مدل رپوی غربی بر بستر استقراض و وثیقه گذاری اوراق بهادار و ربا است که این مدل در جامعه اسلامی و سیستم بانکداری اسلامی نمی‌تواند مورد بهره‌برداری قرار بگیرد چرا که قرارداد بازخرید اسلامی بر پایه قرض و وثیه نیست بلکه مبتنی بر خرید و فروش اوراق بهادار است.

عضو شورای فقهی بانک مرکزی تاکید کرد: قرارداد بازخرید اسلامی باید بر پایه اوراق بهادار مشروع مانند اسناد خزانه اسلامی، اوراق مشارکت، اوراق اجاره و سایر صکوک دولتی اسلامی انجام شود.

انتفاع بازار سرمایه از توافق بازخرید اسلامی امیر هامونی، مدیرعامل فرابورس در بخش دیگری از این نشست علمی با اشاره به اینکه فرابورس ایران بر پایه فرمول بلک-شولز روش بهینه‌سازی معاملات رپو را برای ایجاد کریدور نرخ بهره مدل‌سازی کرده است، گفت: در روش پیشنهادی فرابورس یک استراتژی بهینه برای حفظ کریدور نرخ بهره با استفاده از رپو محاسبه می‌شود.

وی توضیخ داد که حفظ تعادل نرخ بهره و منحنی بازده تا سررسید حول نرخ‌ها هدف یک کریدور تعیین می‌شود و با استفاده از ابزارهایی همچون اختیار معامله و رپو این کریدور حفظ می‌شود.

گامی موثر در جهت بانکداری اسلامیمدیرعامل فرابورس با بیان اینکه با اجرای قرارداد بازخرید (رپو) اسلامی گام موثری در جهت بانکداری اسلامی صورت می‌گیرد، خاطرنشان کرد: این مهم با کمک و همکاری بازار پول و سرمایه رقم می‌خورد و مزایای بی‌شماری برای بازار مالی کشور به همراه دارد.

هامونی عنوان کرد که موضوع توافق‌نامه بازخرید منطبق با شریعت به تامین مالی سرمایه در گردش شرکت‌ها که در مقابل تعهدات خود از دولت اسناد خزانه اسلامی دریافت کرده‌اند کمک شایانی می‌کند، همچنین تعمیق بازار بدهی، شفافیت نرخ سود و اعمال درست سیاست‌های پولی بانک مرکزی در عملیات بازار باز از دیگر مزایای رپو اسلامی در بازار پول و سرمایه به شمار می‌رود.

رپو منطبق با شریعت اسلامیعلی صالح آبادی رئیس انجمن مالی اسلامی و مدیرعامل بانک توسعه صادرات ایران نیز در این نشست با اشاره به عملیات بازار باز و اقدامات بانک مرکزی در این زمینه گفت: عملیات بازار باز با توجه به ساختار مناسب و تطابق با قوانین شریعت اسلامی می‌تواند تاثیر گذار باشد و تاثیرات خوبی در زمینه مدیریت بازار پول داشته باشد.

وی اظهار داشت: رپو منطبق با شریعت اسلامی در بازار پول می تواند توسط بانک مرکزی جهت سیاست گذاری پولی از طریق عملیات بازار باز و همچنین در بازار بین بانکی با هدف تامین نقدینگی کوتاه مدت به کار گرفته شود.

۳۰
بهمن
۱۳۹۸
۱۳:۴۴

دانش‌بنیان‌های صادراتی گرد هم جمع می‌شوند

معاونت علمی و فناوری ریاست جمهوری / دانشجو ۰ ۰ ۳ منبع دیگر ۰ منبع اصلی: خبرگزاری

معاون علمی و فناوری رییس جمهوری روزهای ابتدایی آخرین ماه سال ۹۸ را به حضور در نشست شرکت‌های دانش‌بنیان صادراتی اختصاص داده است.

نشستی که قرار است با ارائه نهادهای مالی، توسعه‌ای و حمایتی، پرسش و پاسخ شرکت‌ها و تقدیر از صادرکنندگان برتر برگزار شود.

معاونت علمی و فناوری ریاست جمهوری یکی از پیش‌قراولان ایجاد و توسعه بازار محصولات دانش‌بنیان است و این مهم را در بطن زیست‌بوم فناوری و نوآوری با همکاری همه بازیگران این عرصه به پیش برده است.

به گونه‌ای که در فراهم شدن بازار فروش این محصولات در داخل کشور، برخی دانش‌بنیان‌های داخلی توانسته‌اند به بازارهای بین‌المللی هم رخنه کنند.

حضور آن‌ها در بازارهای جهانی یکی از افتخارات زیست‌بوم فناوری و نوآوری در کشور است.

بر همین مبنا، معاون علمی و فناوری رییس جمهوری، ۴ اسفندماه سال جاری با حضور در نمایشگاه بین‌المللی تهران و در جمع شرکت‌های دانش‌بنیان صادراتی از برترین‌های آن‌ها تقدیر خواهد کرد.

در این نشست مسوولان و مدیران مرتبط با حوزه صادرات کشور از جمله رییس سازمان توسعه تجارت، مدیر عامل بانک توسعه صادرات، مدیر عامل صندوق ضمانت صادرات، نائب رییس اتاق بازرگانی و نیز مسولان صندوق نوآوری و شکوفایی و وزارت امور خارجه هم حضور خواهند داشت.

در حاشیه این نشست، دو تفاهم‌نامه همکاری میان مرکز تعاملات بین‌المللی علم و فناوری معاونت علمی و فناوری ریاست جمهوری و سازمان توسعه تجارت و اتاق بازرگانی با هدف توسعه زیرساخت‌های صادرات دانش‌بنیان منعقد می‌شود.

علاقه‌مندان حضور در این نشست می‌توانند برای کسب اطلاعات بیشتر با شماره تلفن‌های ۶۳۱۰۳۳۱۵ و ۶۳۱۰۳۳۱۳ تماس بگیرند.

گزارش از مرکز ارتباطات و اطلاع رسانی معاونت علمی و فناوری ریاست جمهوریپایان پیام/۲۳اخبار مرتبط:جانی تازه به صادرات محصولات دانش بنیانبررسی مشکلات و موانع صادرات دانش‌بنیانالزام تقویت توانایی های صادراتی شرکت های دانش بنیان

دیگر منابع منتشر کننده

خبرگزاری دانشجو | بازار کار | خبرگزاری مهر

۳
اسفند
۱۳۹۸
۰۷:۰۰

رییس اداره کل پژوهش و مدیریت ریسک بانک توسعه صادرات تشریح کرد: راهکارهای تامین مالی بخش حقیقی اقتصاد توسط شبکه بانکی کشور

کار و کارگر / ۰ ۰ ۰ منبع دیگر ۰

رییس اداره کل پژوهش و مدیریت ریسک بانک توسعه صادرات تشریح کرد:

راهکارهای تامین مالی بخش حقیقی اقتصاد توسط شبکه بانکی کشور

رییس اداره کل پژوهش و مدیریت ریسک بانک توسعه صادرات ایران می گوید: تامین مالی زنجیره تامین، موجب مدیریت مناسب کسر یا مازاد وجوه و نقدینگی، تامین مؤثر سرمایه در گردش در طول زنجیره و استحکام رابطه فروشنده و خریدار می شود.

به گزارش کاروکارگربه نقل ازروابط عمومی بانک ؛دکتر معصومه فولادی در نشست تخصصی "ساز و کار تامین مالی حقیقی اقتصاد توسط بانک ها" مشکلات موجود در تامین مالی بانکی را بر شمرد و گفت: نبود سیستم جامع یکپارچه بانکی که منجر به بروز مشکل در اعتبارسنجی مشتریان و عدم نظارت مناسب بانک مرکزی برنحوه تخصیص منابع بانکی می گردد.

فولادی افزود: نبود تنوع ابزارهای تجهیز منابع بانک‌ها، کاهش دسترسی بانکها به منابع ارزی، هزینه بالای تجهیز منابع و سود تسهیلات تعیین شده و طولانی شدن فرایند تامین مالی به‌دلیل الزام به رعایت بخشنامه‌ها و دستورالعمل‌ها متعدد نهادهای ناظر و افزایش هزینه و زمان معاملات و مراودات از عمده ترین چالش های تامین مالی بانکی به شمار می رود.

رییس اداره کل پژوهش و مدیریت ریسک بانک توسعه صادرات خاطر نشان کرد: شبکه بانکی در تامین مالی بخش حقیقی اقتصاد با تهدید هایی مواجه است از جمله بازگشت تحریم‌ها و تشدید بحران بانکی که تاثیر آن بر شبکه بانکی را متاثر کرده و باعث افزایش مخاطره در حوزه منابع بانک‌ها می شود.

فولادی اضافه کرد: از دیگر تهدیدهای تحریم های بین المللی، تاثیر روی ریسک اعتباری و افزایش هزینه‌ها، کاهش اعتماد فروشندگان بین‌المللی به سیستم بانکی و تحمیل هزینه‌های تامین مالی است.

رییس اداره کل پژوهش و مدیریت ریسک بانک توسعه صادرات ایران می گوید: تامین مالی زنجیره تامین، موجب مدیریت مناسب کسر یا مازاد وجوه و نقدینگی، تامین مؤثر سرمایه در گردش در طول زنجیره و استحکام رابطه فروشنده و خریدار می شود.

به گزارش کاروکارگربه نقل از روابط عمومی بانک ؛ دکتر معصومه | فولادی در نشست تخصصی "ساز و کار تامین مالی حقیقی اقتصاد توسط بانک ها " مشکلات موجود در تامین مالی بانکی را بر شمرد و گفت: نبود سیستم جامع یکپارچه بانکی که منجر به بروز مشکل در اعتبارسنجی مشتریان و عدم نظارت مناسب بانک مرکزی برنحوه تخصیص منابع بانکی می گردد.

فولادی افزود: نبود تنوع ابزارهای تجهیز منابع بانکها، کاهش دسترسی بانکها به منابع ارزی، هزینه بالای تجهیز منابع و سود تسهیلات تعیین شده و طولانی شدن فرایند تامین مالی به دلیل الزام به رعایت بخشنامه ها و دستورالعملها متعدد نهادهای ناظر و افزایش هزینه و زمان معاملات و مراودات از عمده ترین چالش های تامین مالی بانکی به شمار می رود.

رییس اداره کل پژوهش و مدیریت ریسک بانک توسعه صادرات خاطر نشان کرد: شبکه بانکی در تامین مالی بخش حقیقی اقتصاد با تهدید هایی مواجه است از جمله بازگشت تحریم ها و تشدید بحران بانکی که تاثیر آن بر شبکه بانکی را متاثر کرده و باعث افزایش مخاطره در حوزه منابع بانکها می شود.

| فولادی اضافه کرد: از دیگر تهدیدهای تحریم های بین المللی، تاثیر روی ریسک اعتباری و افزایش هزینه ها، کاهش اعتماد فروشندگان بین المللی به سیستم بانکی و تحمیل هزینه های تامین مالی است.

کارکردهای توافق‌نامه بازخرید منطبق با شریعت اسلامی در بازارهای پول و سرمایه

۳۰ بهمن ۱۳۹۸ ۱۰:۵۱

پایگاه خبری بازار سرمایه ایران / ۰ ۰ ۶ منبع دیگر ۰ منبع اصلی: عصر بازار

به گزارش پایگاه خبری بازار سرمایه (سنا) ، سید عباس موسویان در نشست علمی «کارکردهای توافق‌نامه بازخرید منطبق با شریعت اسلامی در بازارهای پول و سرمایه» گفت: بانک‌های مرکزی در دنیا از چند ابزار از جمله عملیات بازار باز، تغییر نرخ ذخیره قانونی و نرخ تنزل مجدد برای اجرای سیاست‌های پولی استفاده می‌کنند ؛ در این میان، مهم‌ترین ابزار سیاست پولی که سریع و به موقع عمل می‌کند، عملیات بازار باز (OMO) است.

به گفته موسویان ،در عملیات بازار باز بانک مرکزی با خریدوفروش گروه خاصی از اوراق برای اهداف سیاستی خود از طریق بازار بین بانکی اقدام می‌کند که می‌تواند به هدایت و کنترل حجم نقدینگی و نرخ‌های سود کمک کند.

عضو شورای فقهی بانک مرکزی افزود: مهمترین اوراق موردمعامله در OMO اوراق قرضه دولتی، اسناد خزانه و توافق بازخرید(رپو) است.

موسویان سپس به تشریح قرارداد رپو در کشورهای غربی و اشکالات فقهی آن پرداخت و گفت: برخی از مدل‌های رپوی غربی مبتنی بر استقراض و وثیقه‌گذاری اوراق بهادار است که اساس آن بر ربا است و نمی‌تواند در بانکداری اسلامی استفاده شود.

وی همچنین افزود: برخی از مدل‌های رپوی غربی، گرچه مبتنی قرارداد خرید و فروش است ، به گونه‌ای طراحی شده که شبهه «بیع‌العینه» دارد؛ یعنی قرارداد دوم در قرارداد نخست شرط می‌شود، در نتیجه این مدل نیز نمی‌تواند در بانکداری اسلامی استفاده شود.

علاوه بر این در قرارداد رپو غربی غالبا دارایی پایه اوراق قرضه دولتی یا اسناد خزانه دولتی است که مبتنی بر قرض بابهره و ربا ست .

عضو شورای فقهی بانک مرکزی تصریح کرد: در طراحی رپو اسلامی چند قید درنظر گرفته شده است ؛ از جمله اینکه بسته قراردادی برای آن تعریف شده است و اوراق دارایی پایه آن باید اوراق بهادار اسلامی مانند مرابحه، اجاره، اسناد خزانه اسلامی باشد .

تعمیق بازار بدهی ، از مزایای رپو منطبق با شریعت اسلامی است در این نشست علمی همچنین مدیرعامل فرابورس تعمیق بازار بدهی، شفافیت نرخ سود و اعمال درست سیاست‌های پولی بانک مرکزی در عملیات بازار باز را از مزایای رپو منطبق با شریعت اسلامی در بازار پول و سرمایه خواند و اظهار داشت: این ابزار، به تامین مالی سرمایه در گردش شرکت‌ها که در مقابل تعهدات خود از دولت اسناد خزانه اسلامی دریافت کرده‌اند کمک شایانی می‌کند.

امیر هامونی افزود: فرابورس ایران بر پایه فرمول بلک- شولز روش بهینه‌سازی معاملات رپو را برای ایجاد کریدور نرخ بهره مدل‌سازی کرده است.

به گفته هامونی، در روش پیشنهادی فرابورس ایران، یک استراتژی بهینه برای حفظ کریدور نرخ بهره با استفاده از رپو محاسبه می‌شود.

رپو ؛ ابزاری پرکاربرد در بازارهای سرمایه و پول در این نشست ، علی صالح آبادی رئیس انجمن مالی اسلامی و مدیرعامل بانک توسعه صادرات ایران هم اظهار داشت: رپو منطبق با شریعت اسلامی در بازار پول می تواند توسط بانک مرکزی جهت سیاستگزاری پولی از طریق عملیات بازار باز و همچنین در بازار بین بانکی با هدف تامین نقدینگی کوتاه مدت به کار گرفته شود .

همچنین محمود نادری عضو کمیته اجرایی عملیات بازار باز بانک مرکزی، توافق نامه بازخرید را یکی از ابزارهای پرکاربرد در بازارهای پول و سرمایه ذکر کرد .

معاون اداره بررسی ها و سیاست های اقتصادی بانک مرکزی افزود: این ابزار در عملیات بازار باز نیز نقش بسیار موثری ایفا می کند .

در ادامه این نشست، محمدرضا یوسفی شیخ رباط عضو هیات علمی دانشگاه مفید هم با بیان اینکه کشور برای مدیریت نقدینگی به این ابزار نیاز دارد، گفت: توافق نامه بازخرید می تواند در بازار سرمایه جهت وسعت بخشی به ابزارهای تامین مالی شرکت ها و تعمیق این بازار مورد استفاده قرار گیرد .

دیگر منابع منتشر کننده

عصر بازار | آرمان اقتصادی | ایستانیوز | شما نیوز | عصر مالی | بانک و صنعت

۳
اسفند
۱۳۹۸
۰۷:۰۰

حمایت بانک توسعه صادرات از بزرگترین واحد تولیدکننده موتورهاي صنعتي در خاورمیانه

روزنامه اخبار صنعت / ۰ ۰ ۰ منبع دیگر ۰

حمایت بانک توسعه صادرات از بزرگترین واحد تولیدکننده موتورهای صنعتی در خاورمیانه

بانک توسعه صادرات ایران درچارچوب حمایت از واحدهای تولیدی و بنگاههای صادراتی با ارائه تسهیلات تلفیقی به شرکت الکتروژن از این واحد تولید کننده موتورهای صنعتی حمایت می کند.

علی اوغانی رئیس شعبه کرج بانک توسعه صادرات در حاشیه بازدید شماری از خبرنگاران از شرکت الکتروژن گفت: این واحد تولیدی در سال جاری ۳۰۰میلیارد ریال به عنوان گشایش اعتبار اسنادی داخلی ریالی و ۴۵۰ میلیارد ریال تسهیلات سرمایه در گردش صادراتی از شعبه کرج بانک توسعه صادرات دریافت کرده است.

وی تصریح کرد: شرکت الکتروژن یکی از واحدهای صادرات محور خوشنام در عرصه صنعت کشور است که از سال ۹۲ تاکنون در زمره مشتریان بانک توسعه صادرات ایران قرار دارد.

رئیس شعبه بانک توسعه صادرات خاطرنشان کرد: این بنگاه تولیدی طی سه سال اخیر حدود ۵۰ میلیون دلار صادرات داشته که به لحاظ کیفیت قابل رقابت با محصولات درجه یک جهان است.

اوغانی گفت: بانک توسعه صادرات ایران تسهیلات خود را از محل منابع تلفیقی(منابع صندوق توسعه ملی و منابع بانک) با نرخ ۱۴.۵ درصد در سال در قالب سرمایه در گردش در اختیار این واحد تولیدی قرار داده است.

جعفر پروینی علیزاده، مدیر و عضو هیات مدیره شرکت الکتروژن نیز در معرفی این شرکت گفت: در ابتدا شرکتی با نام تجاری "co Light Zhan" برای واردات و صادرات وسایل خانگی الکترونیکی و الکتریکی، لوازم و ماشین آلات صنعتی تاسیس شد.

وی اضافه کرد: در آن زمان با توجه به نیازهای موجود کشور در راستای ضرورت قطع وابستگی به دیگر کشورها و لزوم اشتغال زایی، سهامداران شرکت تصمیم گرفتند سیاست کاری شرکت را از یک شرکت تجاری به یک شرکت تولیدی تغییر دهند.

بانک توسعه صادرات ایران درچارچوب حمایت از واحدهای تولیدی و بنگاههای صادراتی با ارائه تسهیلات تلفیقی به شرکت الکتروژن از این واحد تولید کننده موتورهای صنعتی حمایت می کند.

علی اوغانی رئیس شعبه کرج بانک توسعه صادرات در حاشیه بازدید شماری از خبرنگاران از شرکت الکتروژن گفت: این واحد تولیدی در سال جاری ۳۰۰میلیارد ریال به عنوان گشایش اعتبار اسنادی داخلی ریالی و ۴۵۰ میلیارد ریال تسهیلات سرمایه در گردش صادراتی از شعبه کرج بانک توسعه صادرات دریافت کرده است.

وی تصریح کرد: شرکت الکتروژن یکی از واحدهای صادرات محور خوشنام در عرصه صنعت کشور است که از

سال ۹۲ تاکنون در زمره مشتریان بانک توسعه صادرات ایران قرار دارد.
رئیس شعبه بانک توسعه صادرات خاطرنشان کرد: این بنگاه تولیدی طی سه سال اخیر حدود ۵۰ میلیون دلار صادرات داشته که به لحاظ کیفیت قابل رقابت با محصولات درجه یک جهان است.
اوغانی گفت: بانک توسعه صادرات ایران تسهیلات خود را از محل منابع تلفیقی(منابع صندوق توسعه ملی و منابع بانک) با نرخ ۱۴.
۵ درصد در سال در قالب سرمایه در گردش در اختیار این واحد تولیدی قرار داده است.
جعفر پروینی علیزاده، مدیر و عضو هیات مدیره شرکت الکتروژن نیز در معرفی این شرکت گفت: در ابتدا شرکتی با نام تجاری "Zhan Light co" برای واردات و صادرات وسایل خانگی الکترونیکی و الکتریکی، لوازم و ماشین آلات صنعتی تاسیس شد.
وی اضافه کرد: در آن زمان با توجه به نیازهای موجود کشور در راستای ضرورت قطع وابستگی به دیگر کشورها و لزوم اشتغال زایی، سهامداران شرکت تصمیم گرفتند سیاست کاری شرکت را از یک شرکت تجاری به یک شرکت تولیدی تغییر دهند.

۳
اسفند
۱۳۹۸
۰۷:۴۲

افسار دلار و لیست سیاه FATF - می متالز

می متالز / ۰ ۰ ۰ منبع دیگر ۰

اقتصاد بورس و سهام کارشناس بازارسرمایه تاکید کرد: افسار دلار و لیست سیاه FATF می متالز - "تقاضای دلار" با توجه به نیازها و تعهدات ارزی و خریدهای صنف‌های مختلف برای شب عید افزایش می‌یابد.
به گزارش می متالز، محمد ثریانژاد مدیرعامل کارگزاری بانک توسعه صادرات در خصوص افزایش نرخ دلار در پایان سال و تاثیر آن بر صادرات محورهای بازار گفت: با توجه به افزایش نرخ دلار و طلا در پایان سال و نیازهای مسافرتی و fatf که در حال حاضر مطرح هست، فعالان بازارهای موازی همچون دلار و ارزهای رایج را نگران از ورود ایران به لیست سیاه fatf کرده است.
وی ادامه داد: افزایش تقاضایی که در بازار ایجاد شده و تمدید مهلتی که قرار بوده تا به ایران داده شود، این احتمال را ایجاد کرده تا این عطش فروکش کند اما؛ با توجه به نیازها و تعهدات ارزی و خریدهایی که صنف‌های مختلف برای شب عید انجام خواهند داد، تقاضا را برای دلار افزایش می‌دهد.
ثریانژاد بیان کرد: با توجه به هجوم نقدینگی در سایر بازارهای کالایی ممکن بوده این پول سرگردان مجددا به سوی بازارهای موازی مانند دلار و طلا سرازیر شود همچنین ممکن هست کلیت بازار دچار حباب شده باشد و از شدت ورود نقدینگی چند ماه اخیر در بازار سرمایه کم کند و احتمال این وجود دارد که دلار در کانال ۱۴ هزار تومان دچار نوسان شود.

مدیرعامل کارگزاری بانک توسعه صادرات تصریح کرد: زمانی که نرخ دلار در کانال ۱۴ هزار تومان نوسان کند طبیعتا منجر به افزایش نرخ دلار نیمایی می‌شود و تاثیر مستقیم بر شرکت‌های صادرات محور و کامودیتی‌ها و شرکت‌های مرتبط با نرخ دلار خواهد گذاشت و با یک فاصله زمانی در بازار سرمایه بر سهام شرکت‌ها تاثیرگذار خواهد بود.

ثریانژاد خاطرنشان کرد: با توجه به کسری بودجه و نیاز نقدینگی دولت برای تامین مخارج جاری و هزینه‌های سرمایه‌ای امکان انتشار اوراق از سوی دولت وجود دارد و بازار نیز کشش پذیرش آن را دارد.

کد خبر: ۸۶۱۹۶ تاریخ: ۱۳۹۸/۱۲/۰۲ - ۲۳:۰۷ منبع: بورس نیوز محمد ثریانژاد کارگزاری بانک توسعه صادرات FATF دلار بازارسرمایه

۳۰
بهمن
۱۳۹۸
۱۰:۳۰

گفت و گو با مدیر عامل بانک توسعه صادرات درباره تحول دیجیتال

ایبنا / ۰ ۰ ۰ منبع دیگر ۰

۳۰
بهمن
۱۳۹۸
۱۵:۴۹

بانک

روزنامه سایه / ۰ ۰ ۰ منبع دیگر ۰

بهترین وبسایت در حوزه بانک و بیمه

گسترش رشد و ارتقای شاخص‌های فرهنگی با حمایت‌های بانک شهر

فروش اوراق گواهی سپرده عدد‌دار ویژه سرمایه‌گذاری در بانک رفاه

رونمایی از پایگاه خبری توسعه تعاون

بانک توسعه صادرات از بزرگ‌ترین واحد تولیدکننده موتورهای صنعتی در خاورمیانه حمایت می‌کند بانک توسعه صادرات ایران در چارچوب حمایت از واحدهای تولیدی و بنگاه‌های صادراتی با ارائه تسهیلات تلفیقی به شرکت الکتروژن از این واحد تولیدکننده موتورهای صنعتی حمایت می‌کند.

علی اوغانی (رئیس شعبه کرج بانک توسعه صادرات) در حاشیه بازدید شماری از خبرنگاران از شرکت الکتروژن گفت: «این واحد تولیدی در سال جاری ۳۰۰میلیاردریال به‌عنوانِ گشایش اعتبار اسنادی داخلی ریالی و ۴۵۰میلیاردریال تسهیلات سرمایه در گردش صادراتی از شعبه کرج بانک توسعه صادرات دریافت کرده است».

وی تصریح کرد: «شرکت الکتروژن یکی از واحدهای صادرات محور خوش‌نام در عرصه صنعت کشور است که از سال ۹۲ تاکنون در زمره مشتریان بانک توسعه صادرات ایران قرار دارد».

رئیس شعبه بانک توسعه صادرات خاطرنشان کرد: «این بنگاه تولیدی طی سه‌سالِ‌اخیر حدود ۵۰میلیون‌دلار صادرات داشته که به‌لحاظ کیفیت قابل‌رقابت با محصولات درجه یک جهان است».

اوغانی گفت: «بانک توسعه صادرات ایران تسهیلات خود را از محل منابع تلفیقی (منابع صندوق توسعه ملی و منابع بانک) با نرخ ۱۴.

۵درصد در سال در قالب سرمایه در گردش در اختیار این واحد تولیدی قرار داده است».

جعفر پروینی علیزاده (مدیر و عضو هیئت‌مدیره شرکت الکتروژن) نیز در معرفی این شرکت گفت: «در ابتدا شرکتی با نام تجاری Zhan Light co برای واردات و صادرات وسایل خانگی الکترونیکی و الکتریکی، لوازم و ماشین‌آلات صنعتی تأسیس شد».

وی اضافه کرد: «در آن زمان باتوجه‌به نیازهای موجود کشور درراستای ضرورت قطع وابستگی به دیگر کشورها و لزوم اشتغال‌زایی، سهامداران شرکت تصمیم گرفتند سیاست کاری شرکت را از یک شرکت تجاری به یک شرکت تولیدی تغییر دهند».

وب‌سایت بانک‌پاسارگاد؛ بهترین وب‌سایت در حوزه بانک و بیمه در دوازدهمین جشنواره وب و موبایل ایران؛ وب‌سایت بانک‌پاسارگاد، به‌عنوان بهترین وب‌سایت در حوزه بانک و بیمه انتخاب شد.

در مراسم اختتامیه دوازدهمین جشنواره وب و موبایل که در بهمن‌ماه ۱۳۹۸ در مرکز پژوهش‌های وزارت نیرو برگزار شد، وب‌سایت بانک پاسارگاد، برای دومین سال متوالی، با کسب اکثریت آرای داوران به‌عنوان وب‌سایت برتر و برگزیده معرفی شد.

به‌گزارشِ روابط‌عمومی بانک‌پاسارگاد؛ وب‌سایت بانک‌پاسارگاد به نشانی www.bpi.

ir به‌دلیل دارا بودن فاکتورهای تائیدشده‌ای همچون کارکرد خوب و کارا، محتوای غنی، ایجاد تجربه خوب برای کاربران، طراحی دیداری مناسب، ساختار و مسیر در دسترس و آسان، ایجاد تعامل سازنده با مخاطب و اطلاع‌رسانی خوب و ... از منظر داوران شایسته کسب عنوان وب‌سایت برتر و برگزیده شناخته شد.

گفتنی‌ست؛ جشنواره وب و موبایل ایران با ده‌هاهزار شرکت‌کننده، به‌عنوانِ بزرگ‌ترین عرصه رقابت میان وب‌سایت‌ها و نرم‌افزارهای موبایل ایرانی در گروه‌های مختلف شناخته شده است.

این جشنواره هرساله در گروه‌های مختلف، یک وب‌سایت و یک نرم‌افزار موبایل را با رأی داوران به‌عنوانِ برگزیده جشنواره معرفی می‌کند.

گسترش، رشد و ارتقای شاخص‌های فرهنگی با حمایت‌های بانک شهر شهردار یزد بابیانِ‌اینکه بانک شهر با مشارکت در برگزاری رویدادهای فرهنگی توانسته به‌بهترین‌شکل ممکن از حوزه فرهنگی حمایت کند، گفت: «این بانک بازوی توانمند توسعه فرهنگی در شهرهاست».

به‌گزارش مرکز ارتباطات و روابط‌عمومی؛ جمال‌الدین عزیزی بااشاره‌به برگزاری نمایشگاه کتاب استان یزد و حمایت بانک شهر از این رویداد بزرگ، افزود: «این بانک با فعالیت‌های گسترده و مؤثر در حوزه فرهنگی توانسته زمینه گسترش، رشد و ارتقای شاخص‌های فرهنگی در بخش‌های مختلف را فراهم کند».

عزیزی تصریح کرد: «درصورت تبدیل برنامه‌های فرهنگی بانک شهر به الگویی برای تمامی بانک‌ها و مؤسسات مالی و اعتباری کشور می‌توان با سرعت فزاینده‌ای درراستای توسعه فرهنگی ایران اسلامی و رسیدن به مدارج بالاتر دراین‌حوزه اقدام کرد».

وی بابیانِ‌اینکه جایگاه فرهنگی شهرهای ایران مانند امروز به‌واسطه مشارکت بانک شهر با مدیریت شهری و دستگاه‌های اجرایی حوزه فرهنگ ارتقای چشمگیری نسبت به سال‌های گذشته داشته است، ادامه داد: «البته این فعالیت‌ها برای شهروندان به‌طور کامل مشهود و ملموس بوده و باعث بهبود رضایتمندی آنان از عملکرد مسئولان شده است».

شهردار یزد عنوان داشت: «به‌نظر می‌رسد مسئولان دستگاه‌های اجرایی مرتبط با امور فرهنگی می‌توانند در قالب اجرای طرح‌های مشارکتی با بانک شهر در توسعه فعالیت‌های فرهنگی بیش‌ازپیش موفق باشند».

عزیزی اظهار کرد: «بانک شهر با مشارکت در برگزاری رویدادهای فرهنگی مانند نمایشگاه‌های کتاب استانی توانسته به‌بهترین‌شکل ممکن از حوزه فرهنگی دفاع و حمایت کند».

وی ادامه داد: «سرعت عمل، جلوگیری از اتلاف وقت، صرفه‌جویی در هزینه‌ها و رفتار مناسب کارکنان از مهم‌ترین شاخص‌های بانک شهر در نمایشگاه‌های کتاب استانی محسوب می‌شود».

فروش اوراق گواهی سپرده مدت‌دار ویژه سرمایه‌گذاری در بانک رفاه براساس مجوز بانک مرکزی، فروش اوراق گواهی سپرده مدت‌دار ویژه سرمایه‌گذاری (عام) بانک رفاه از روز دوشنبه ۲۸ بهمن‌ماه تا پایان سال جاری توسط کلیه شعب بانک رفاه صورت خواهد پذیرفت.

روابط‌عمومی به‌گزارشِ روابط‌عمومی بانک رفاه کارگران؛ این اوراق یک‌ساله با نرخ سود ۱۸درصد است که سود آن به‌صورت ماهانه پرداخت خواهد شد.

شایان‌ذکر است؛ نرخ سود بازخرید قبل از سررسید این اوراق ۱۰درصد و تاریخ سررسید آن ۲۸/۱۱/۹۹ است.

رونمایی از پایگاه خبری توسعه تعاون و پورتال جدید بانک توسعه تعاون مشاور مدیرعامل و مدیر امور روابط‌عمومی و حوزه مدیریت بانک توسعه تعاون در مراسم رونمایی از پایگاه خبری توسعه تعاون و پورتال جدید بانک توسعه تعاون توضیحاتی دراین‌خصوص ارائه داد.

سعید معادی در نشست رسانه‌ای رئیس هیئت‌مدیره و مدیرعامل این بانک به‌منظور تبیین عملکرد بانک و رونمایی پایگاه خبری توسعه تعاون و راه‌اندازی پورتال جدید این بانک گفت: «نظام اطلاع‌رسانی بانک توسعه تعاون متشکل از فرهیختگان رسانه‌ای و روابط‌عمومی بانک، رسالت مهمی در تبیین عملکرد بانک، شناسایی فرصت‌ها، بیان قابلیت‌ها و ظرفیت‌ها و هدایت تعاونگران و کارآفرینان در مسیرهای کارآمد و حائز مزیت برعهده

دارند».

وی افزود: «مسلما پیشرفت‌های الکترونیک و افزایش ظرفیت ابزاری در انجام مأموریت‌های اطلاع‌رسانی بانک حائزاهمیت است، اما هدف غایی هم‌افزایی میان روابط‌عمومی و اهالی رسانه و همچنین تهیه محتوای مفید درخصوص اقتصاد تعاون است».

مشاور مدیرعامل بانک توسعه تعاون پاسخگویی، شفافیت و تبیین اهداف و واقعیت‌ها را از ویژگی‌های مدیران ارشد دانست و گفت: «رئیس هیئت‌مدیره و مدیرعامل بانک توسعه تعاون التزام فراوان در برگزاری نشست تخصصی با خبرنگاران دارد و اعتقاد خاص به بهره‌گیری از ظرفیت‌های رسانه‌ای برای بهبود و افزایش اثربخشی خدمات و افزایش ظرفیت خدمت‌رسانی و بانک دارد».

۳

اسفند ۱۳۹۸

۰۸:۰۱

سایه بانک

روزنامه سایه / ۰ ۰ ۰ منبع دیگر ۰

گواهینامه ISO9001 و ISO10015 برای مدیریت امور سرمایه انسانی و آموزش بانک ایران‌زمین

تقدیر معاون وزیر اقتصاد از بانک ملی ایران

رئیس اداره‌کل پژوهش و مدیریت ریسک بانک توسعه صادرات مطرح کرد؛ راهکارهای تأمین مالی بخش حقیقی اقتصاد توسط شبکه بانکی کشور رئیس اداره‌کل پژوهش و مدیریت ریسک بانک توسعه صادرات ایران می‌گوید: «تأمین مالی زنجیره تأمین، موجب مدیریت مناسب کسر یا مازاد وجوه و نقدینگی، تأمین مؤثر سرمایه در گردش در طول زنجیره و استحکام رابطه فروشنده و خریدار می‌شود».

دکتر معصومه فولادی در نشست تخصصی "سازوکار تأمین مالی حقیقی اقتصاد توسط بانک‌ها" مشکلات موجود در تأمین مالی بانکی را برشمرد و گفت: «نبود سیستم جامع یکپارچه بانکی که منجر به بروز مشکل در اعتبارسنجی مشتریان و عدم نظارت مناسب بانک مرکزی بر نحوه تخصیص منابع بانکی می‌شود».

فولادی افزود: «نبود تنوع ابزارهای تجهیز منابع بانک‌ها، کاهش دسترسی بانک‌ها به منابع ارزی، هزینه بالای تجهیز منابع و سود تسهیلات تعیین‌شده و طولانی شدن فرایند تأمین مالی به‌دلیل الزام به رعایت بخشنامه‌ها و دستورالعمل‌های متعدد نهادهای ناظر و افزایش هزینه و زمان معاملات و مراودات از عمده‌ترین چالش‌های تأمین مالی بانکی به شمار می‌رود».

رئیس اداره‌کل پژوهش و مدیریت ریسک بانک توسعه صادرات خاطرنشان کرد: «شبکه بانکی در تأمین مالی بخش حقیقی اقتصاد با تهدیدهایی مواجه است؛ ازجمله بازگشت تحریم‌ها و تشدید بحران بانکی که تأثیر آن بر شبکه بانکی را متأثر کرده و باعث افزایش مخاطره در حوزه منابع بانک‌ها می‌شود».

فولادی اضافه کرد: «از دیگر تهدیدهای تحریم‌های بین‌المللی، تأثیر روی ریسک اعتباری و افزایش هزینه‌ها، کاهش اعتماد فروشندگان بین‌المللی به سیستم بانکی و تحمیل هزینه‌های تأمین مالی‌ست».

رئیس اداره پژوهش و مدیریت ریسک بانک توسعه صادرات ایران، بحران مطالبات معوق در نظام بانکی کشور، تخصیص تسهیلات به بخش‌های غیرمولد اقتصاد و کیفیت پائین تأمین مالی اقتصاد توسط بانک‌ها به‌دلیل نبود شفافیت و نظام حقوقی پیشرفته را از دیگر مخاطرات تأمین مالی بانکی دانست.

وی اظهار داشت: «ازسویِ‌دیگر، مشکلات ناشی از تغییرات سریع قوانین و مقررات ارزی در اثر تغییر سیاست‌های ارزی، سود بالای تسهیلات و عدم توان بخش تولیدی اقتصاد در بازپرداخت تسهیلات و خلاء ساختار مناسب دیجیتال بر نحوه تجمیع و تخصیص منابع مالی نظام بانکی یکپارچه، تأمین مالی را تحت‌الشعاع خود قرار می‌دهد».

فولادی در ادامه این نشست به راهکار مقابله با چالش فراروی تأمین مالی بخش حقیقی اقتصاد پرداخت و گفت: «به‌کارگیری شیوه‌های نوین تأمین مالی درجهتِ مقاومتی‌کردن اقتصاد از جمله تأمین مالی زنجیره ارزش تولید، تأمین مالی جمعی در مورد پروژه‌های مربوط به کسب‌وکارهای کوچک و دانش‌بنیان با مشارکت فین‌تک‌ها و تأمین مالی غیرمستقیم ازطریق شبکه‌سازی بین شرکت‌های بزرگ و کوچک و متوسط و دانش‌بنیان (کاهش نیاز به منابع بانک) ضروری‌ست».

وی اســتفاده از روش PPP (مشـارکت بخش خصوصـی و دولـتی) درراسـتای حمـایت از بخش حقیقی اقتصـاد را راهکـاری مفیـد دانسـت و گفـت: «اعتبارسـنجی دقیـق مشتریـان و سیسـتم نظارت جامع بینِبانکی بر تسـهیلات اعطایی و محل مصرف نیز می‌تواند در این مسیر راهگشا باشد».

گواهینـامه ISO۹۰۰۱ و ISO۱۰۰۱۵ برای مـدیریت امور سـرمایه انسـانی و آموزش بانـک ایران‌زمین مـدیریت امور سرمایه انسانی و آموزش بانک ایران‌زمین درراستای بهینه‌سازی فعالیت‌ها، ارتقای کیفیت ارائه خدمات و کسب رضایت مشتری موفق به کسب گواهینامه ISO ۹۰۰۱ و ISO ۱۰۰۱۵ در حوزه‌های سرمایه انسانی و آموزش شده است.

به‌گزارشِ روابط‌عمومی؛ ISO۹۰۰۱ و ISO۱۰۰۱۵ نشان از ایجاد و ارتقای کیفیت درمحصولات و خدمات است.

کیفیت نیز دقیقاً همان چیزی‌ست که مدیریت امور سـرمایه انسانی و آموزش بانـک ایران‌زمین براساس نیاز و سلیقه و حتی بیش ازدرخواست مشتریان به‌دنبالِ آن است، توجه به کیفیت موجب به‌حداقل‌رسیدن شکایات‌ها و افزایش میزان رضایت مشتریان می‌شود.

بنابراین، وجود سیستم مدیریت کیفیت باعث ایجاد جلب رضایت مشتریان می‌شود.

مدیریت امور سرمایه انسانی و آموزش بانک ایران‌زمین نیز با اهتمام به این امر، موفق به دریافت گواهینامه ISO۹۰۰۱ در بخش سرمایه انسانی و دریافت گواهینامه ISO۱۰۰۱۵، در بخش آموزش توسط شرکت AKK (ارزیابان کنـترل کیفیت خاورمیـانه) شـد و تـوانست نشـان دهـد، اولـویت فعـالیت‌هایشـان براسـاس رضـایت مشتریـان و ذی‌نفعـان ازطریق افزایش دائمی‌کیفیت، کاهش قیمت تمام‌شده فعالیت‌ها، کنترل بهتر فرایندها و مستندسازی آن‌ها، افزایش بهره‌وری و تنوع آموزش‌های موردنیاز است.

تقـدیر مشاور وزیر اقتصاد از بانک ملی ایران نماینده و مشاور وزیر اقتصاد در امور ایثارگران در همایش تجلیل از ایثارگران و فرزندان شهدای شاغل در شبکه بانکی استان البرز از بانک ملی به‌جهت رسیدگی به امور ایثارگران و فرزندان شهدا تجلیل کرد.

بـه‌گزارشِ روابـط‌عمـومی بانـک ملی ایران؛ ایـن همـایش پس از برگزاری یـازدهمین جلسـه کمیسـیون همـاهنگی بانک‌های استان به‌منظور تجلیل از رشادت‌ها و جانبازی‌های ایثارگران و یادبود شهدای گرانقدر انقلاب اسلامی به‌میزبانی بانک ملی ایران برگزار شد که حجت‌الاسلام‌والسلمین ثقفی (نماینده و مشاور وزیر امور اقتصادی و دارایی در امور ایثارگران)، ابوالفضل فلاح (نماینده وزیر و مدیرکل امور اقتصادی و دارایی استان البرز) و مدیران عالی‌رتبه شبکه بانکی استان در آن حضور داشتند.

حجت‌الاسـلام‌والمسـلمین ثقفی در ایـن مراسـم بابیانِ‌اینکه در شـرایط تحریـم بانک‌ها بایـد برای حل مشـکلات جامعه حداکثر مشارکت را داشته باشند؛ گفت: «بحث سرمایه انسانی و مسئولان مسئولیت‌پذیر در بدنه دولت بسیارمهم بوده تا در خط مقدم حضور داشته باشند و مشکلات زیرمجموعه و جامعه را در این جنگ تحریمی، ایثارگرانه حل کنند».

وی باتأکیـدبراینکه فرهنگ ایثارگری و جهادی در همه دنیا محترم بوده و نیاز به ترویـج دارد، افزود: «بانک ملی ایران از جمله بانک‌هایی بوده که اجرای ماده ۵۱ قانون خدمات‌رسانی به ایثارگران را اولویت قرار داده است.

همچنین مدیرکل امور اقتصادی و دارایی استان البرز نیز ضمن تقدیر از عملکرد شبکه بانکی؛ به‌ویژه بانک ملی ایران به‌عنوانِ دبیر کمیسـیون همـاهنگی بانـک‌هـا، به تحول ساختـار نظام بانکی اشاره و اظهار امیـدواری کرد؛ بانک‌ها همچون گذشته بتوانند در اقتصاد میهن اسلامی تأثیر مثبت داشته باشند».

فلاح اظهار کرد: «بانک‌های اسـتان باید برای اشـتغال، صـنعت و معیشت مردم نقشه راه هوشـمند داشـته و با جذب سپرده‌های خرد و تأمین مالی بنگاه‌های تولیدی، اقتصاد مردم بنیاد را تقویت کنند».

اطلاعیه بیمه ایران درخصوص پرداخت باقی‌مانده پرونده‌های خسارتی دیات بیمه توسعه شرکت سهامی بیمه ایران با صدور اطلاعیه‌ای اعلام کرد: «تمام تلاش و عزم بیمه ایران پرداخت کل خسارات دیات دارای مدارک کامل بیمه توسعه طی یک‌ماهِ‌آینده است».

به‌گزارشِ روابط‌عمومی بیمه ایران؛ در این اطلاعیه آمده است: «بیمه ایران باقی‌مانده پرونده‌های خسارت دیات بیمه توسعه را با هدف تسهیل روند پرداخت‌ها به‌صورتِ استانی برنامه‌ریزی کرده است و زیان‌دیدگان می‌توانند متعاقب اعلام هر استان، به واحدهای اجرای احکام دادگستری همان استان مراجعه و خسارت خود را دریافت کنند».

بیمه ایران همچنین از زیان‌دیدگان دیات بیمه توسعه خواست برای جلوگیری از ورود افراد سودجو، صرفا اطلاعات موردنیاز خود را از سایت بیمه ایران یا تلفن ۰۹۶۶۸ استعلام کنند.